



Differentialregning

Bestem væksthastighed



- 1 Nedenfor er vist en del af grafen for funktionen f .
Benyt grafen til at bestemme $f'(2)$.

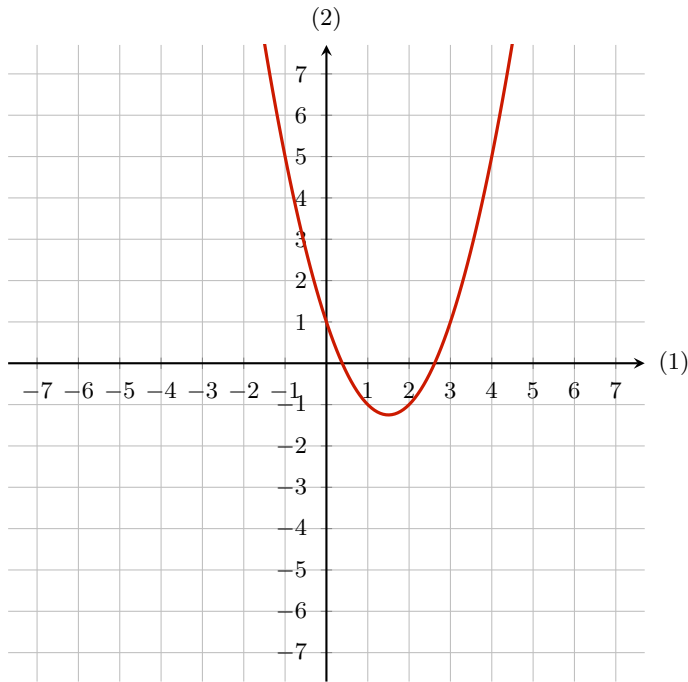

$$f'(2) = 1$$

- 2 Nedenfor er vist en del af grafen for funktionen f .
Benyt grafen til at bestemme $f'(2)$.

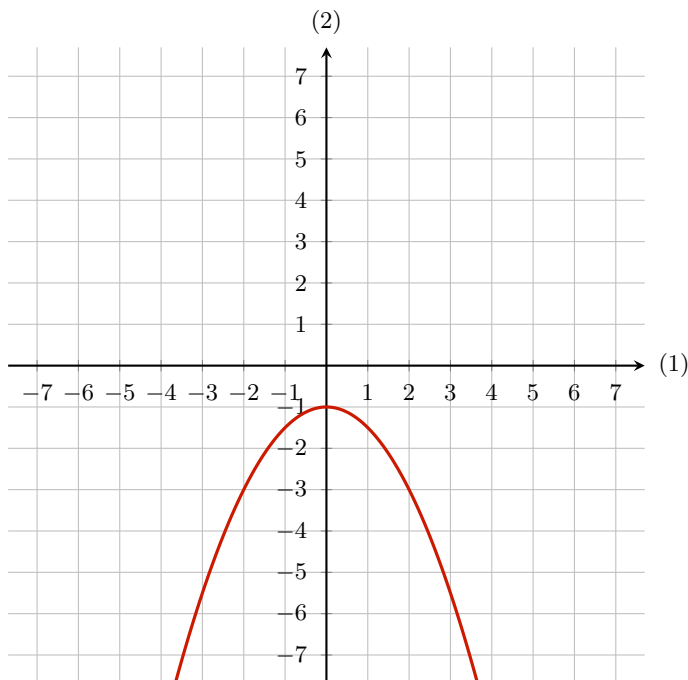

$$f'(2) = -2$$



Differentialregning

Bestem væksthastighed



- 3 Nedenfor er vist en del af grafen for funktionen f .
Benyt grafen til at bestemme $f'(1)$.

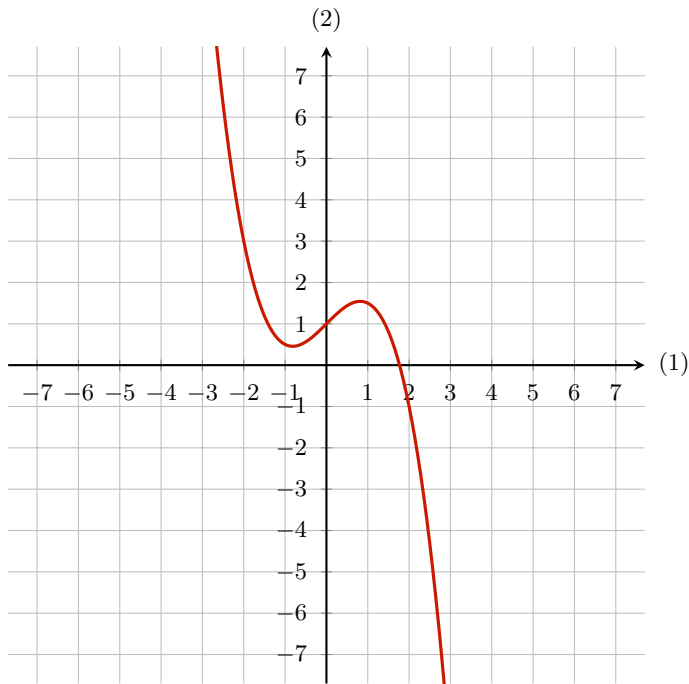

$$f'(1) = -0,5$$

- 4 Nedenfor er vist en del af grafen for funktionen f .
Benyt grafen til at bestemme $f'(1)$.

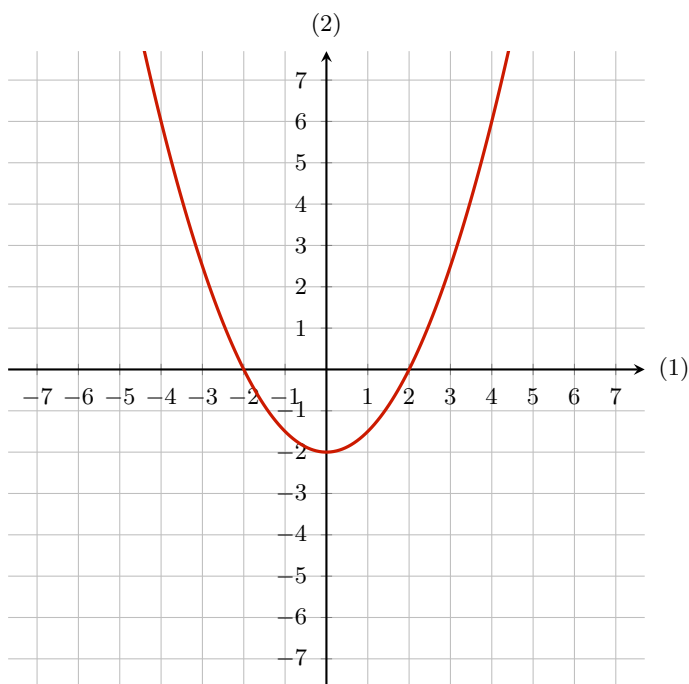

$$f'(1) = 1$$

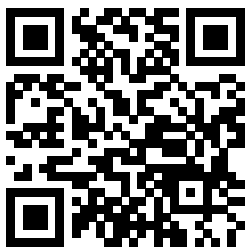

Differentialregning

Bestem væksthastighed

- 5 Nedenfor er vist en del af grafen for funktionen f .
Benyt grafen til at bestemme $f'(1)$.

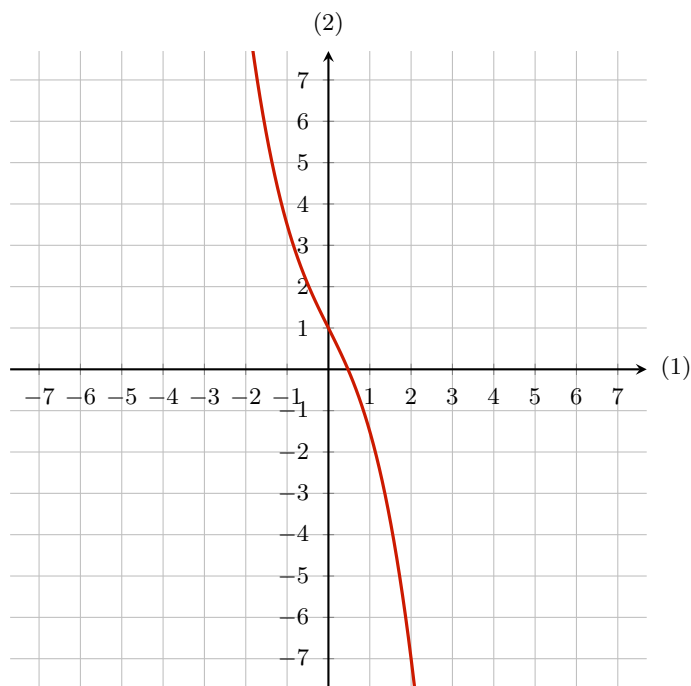

$$f'(1) = -3,5$$

- 6 Nedenfor er vist en del af grafen for funktionen f .
Benyt grafen til at bestemme $f'(-1)$.

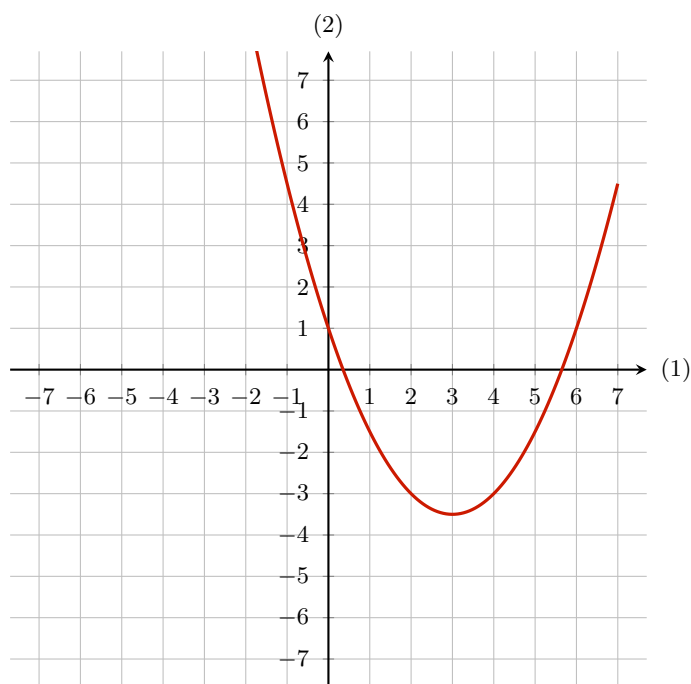

$$f'(-1) = -4$$



Differentialregning

Bestem væksthastighed



- 7 Nedenfor er vist en del af grafen for funktionen f .
Benyt grafen til at bestemme $f'(3)$.

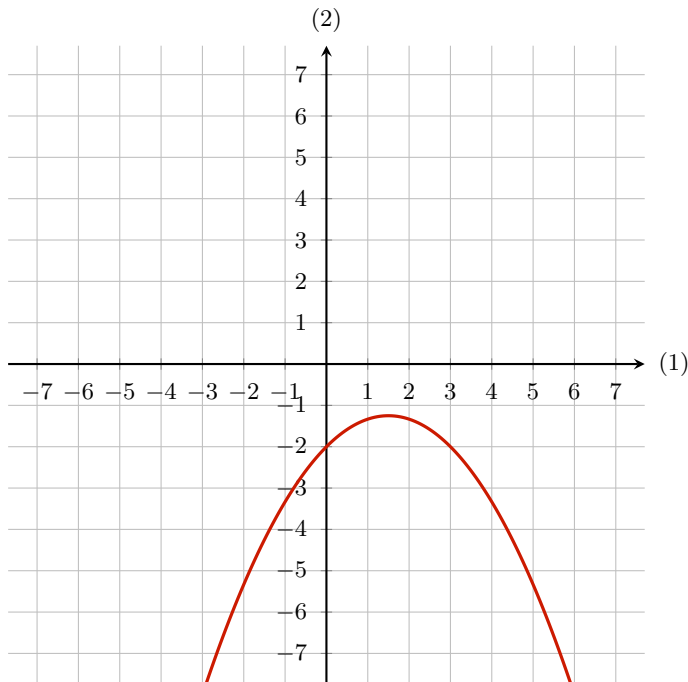

$$f'(3) = -1$$

- 8 Nedenfor er vist en del af grafen for funktionen f .
Benyt grafen til at bestemme $f'(2)$.

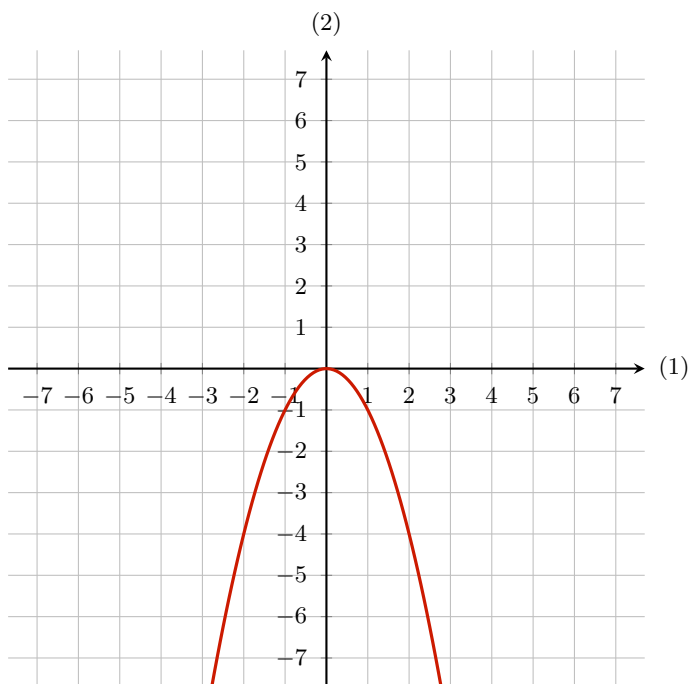

$$f'(2) = -4$$



Differentialregning

Bestem væksthastighed



- 9 Nedenfor er vist en del af grafen for funktionen f .
Benyt grafen til at bestemme $f'(-1)$.

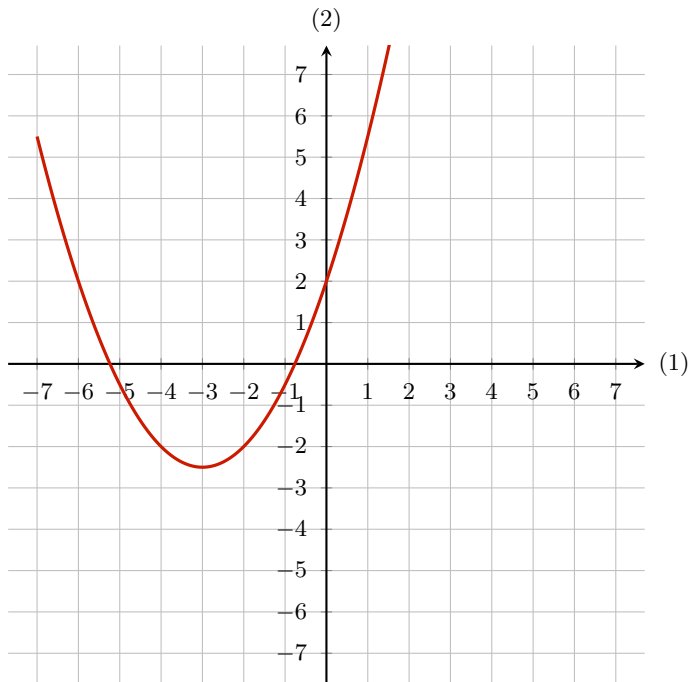

$$f'(-1) = 2$$

- 10 Nedenfor er vist en del af grafen for funktionen f .
Benyt grafen til at bestemme $f'(-2)$.

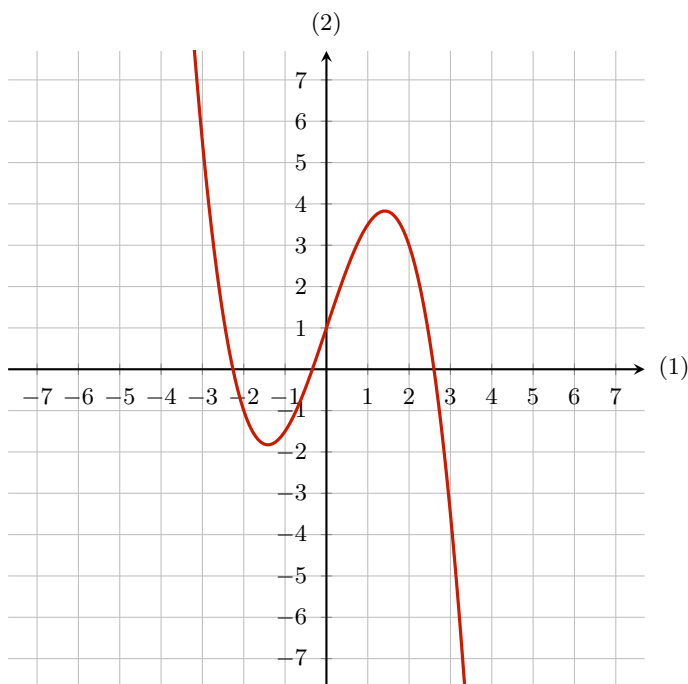

$$f'(-2) = -3$$

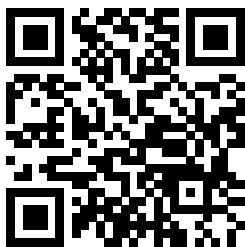

Differentialregning

Bestem væksthastighed



- 11 Nedenfor er vist en del af grafen for funktionen f .
Benyt grafen til at bestemme $f'(0)$.

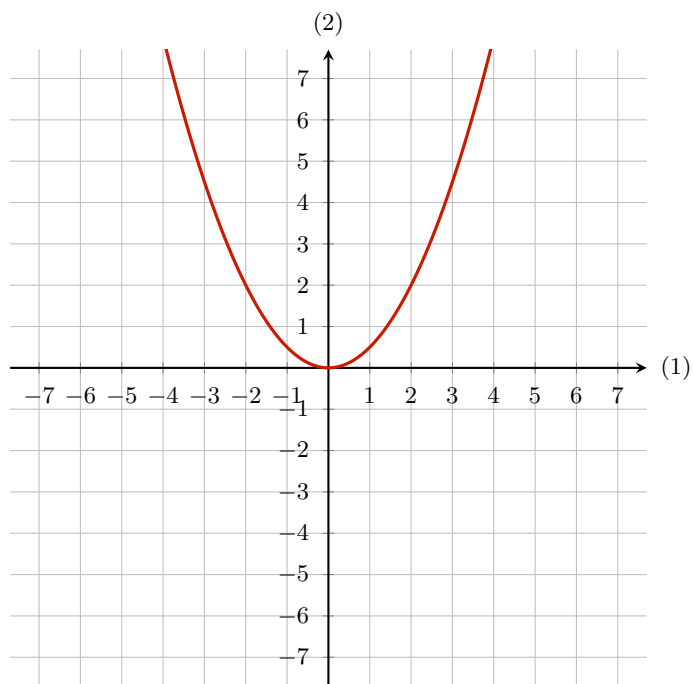

$$f'(0) = 0$$

- 12 Nedenfor er vist en del af grafen for funktionen f .
Benyt grafen til at bestemme $f'(0)$.

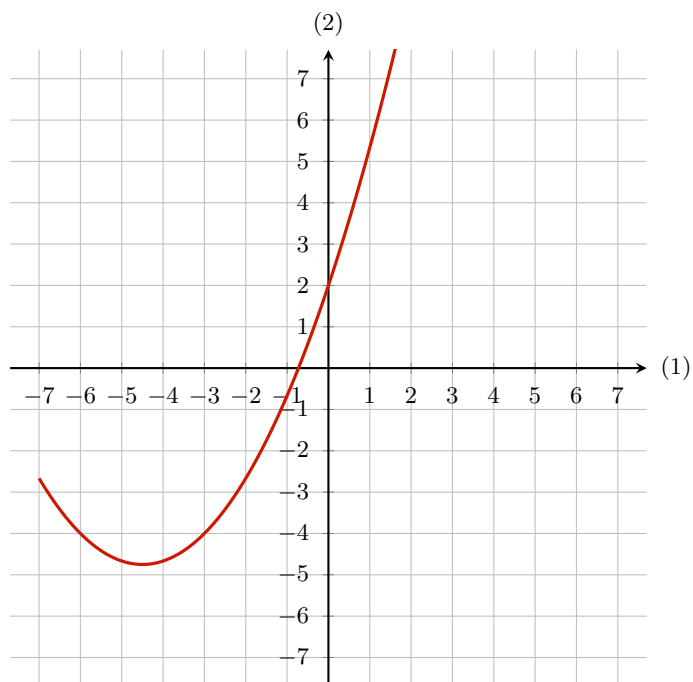

$$f'(0) = 3$$



Differentialregning

Bestem væksthastighed



- 13 Nedenfor er vist en del af grafen for funktionen f .
Benyt grafen til at bestemme $f'(-2)$.

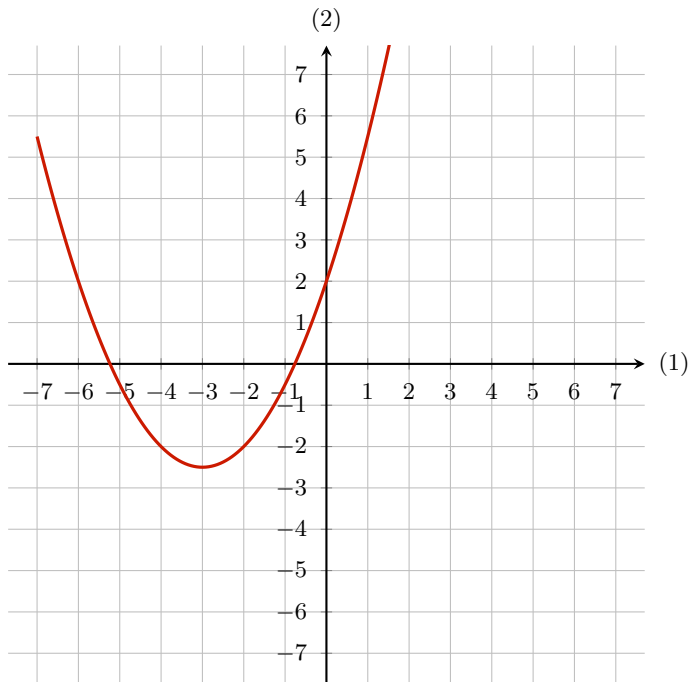

$$f'(-2) = 1$$

- 14 Nedenfor er vist en del af grafen for funktionen f .
Benyt grafen til at bestemme $f'(-1)$.

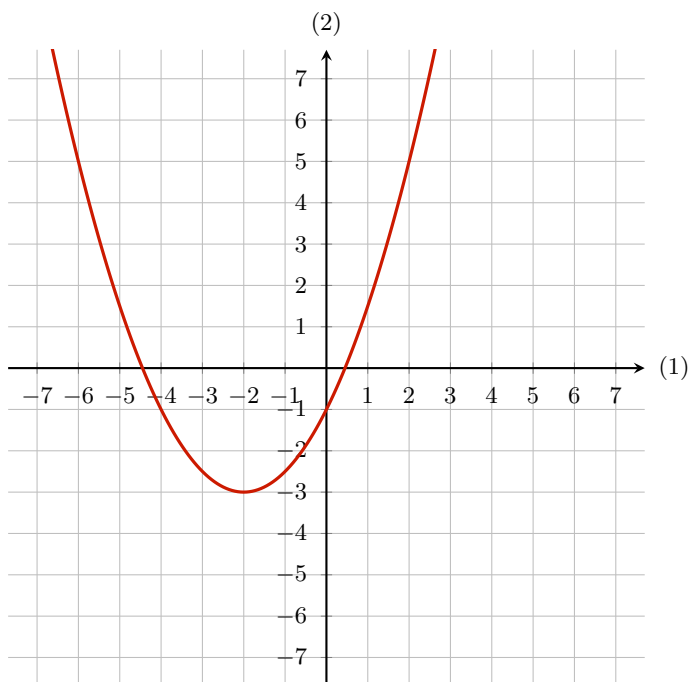

$$f'(-1) = 1$$

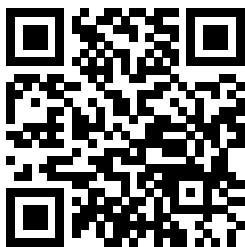

Differentialregning

Bestem væksthastighed



- 15 Nedenfor er vist en del af grafen for funktionen f .
Benyt grafen til at bestemme $f'(0)$.

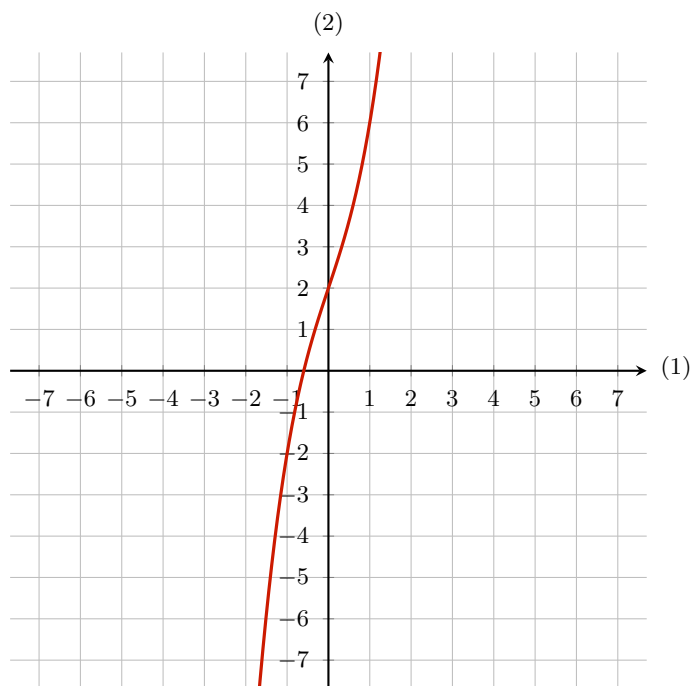

$$f'(0) = 3$$

- 16 Nedenfor er vist en del af grafen for funktionen f .
Benyt grafen til at bestemme $f'(0)$.

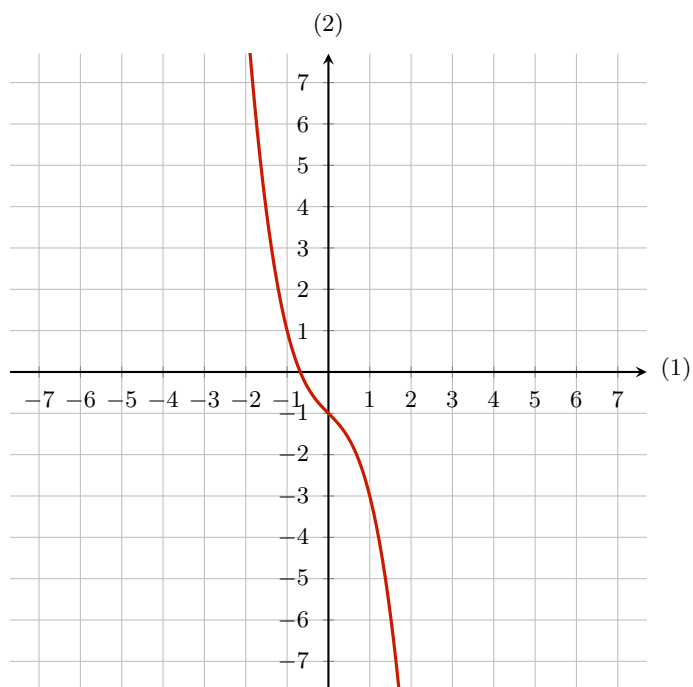

$$f'(0) = -1$$



Differentialregning

Bestem væksthastighed



- 17 Nedenfor er vist en del af grafen for funktionen f .
Benyt grafen til at bestemme $f'(-2)$.

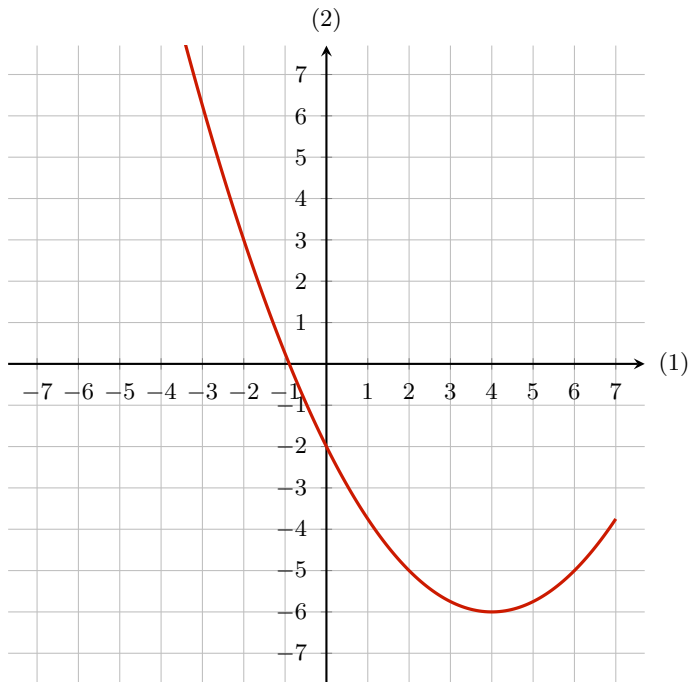

$$f'(-2) = -3$$

- 18 Nedenfor er vist en del af grafen for funktionen f .
Benyt grafen til at bestemme $f'(0)$.

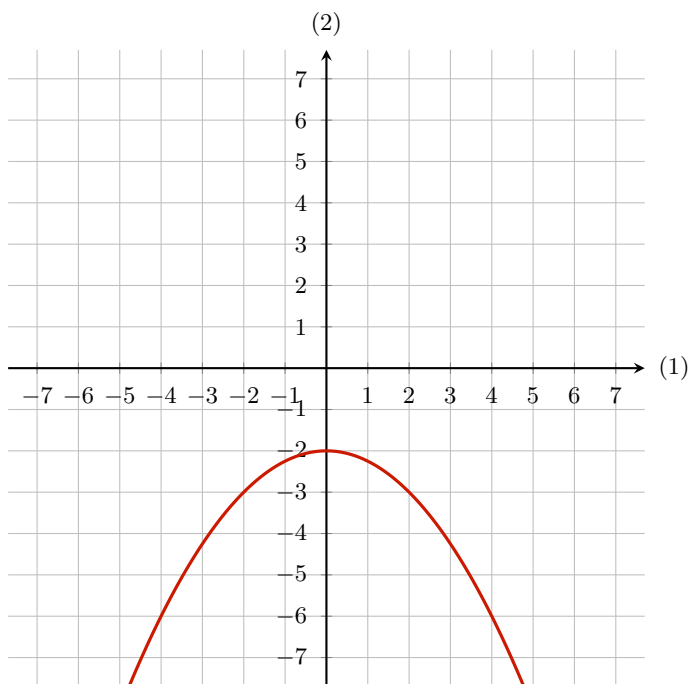

$$f'(0) = 0$$



Differentialregning

Bestem væksthastighed



- 19 Nedenfor er vist en del af grafen for funktionen f .
Benyt grafen til at bestemme $f'(-3)$.

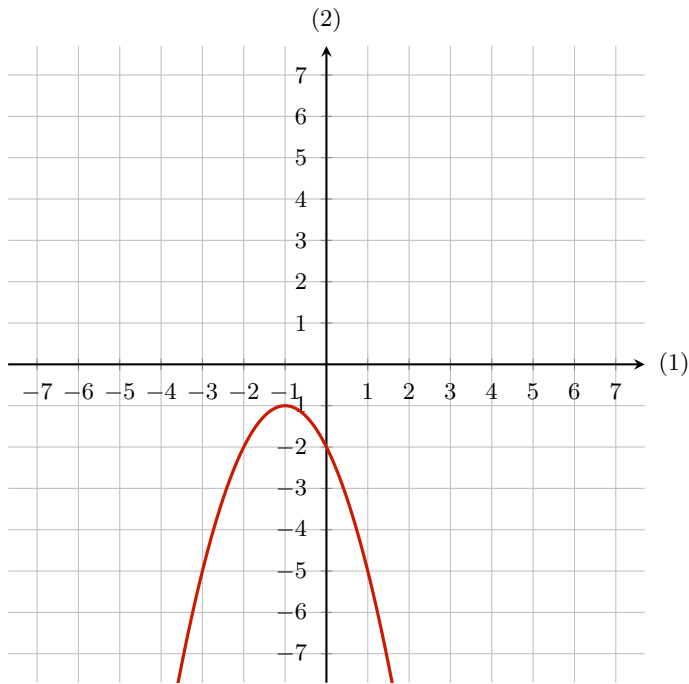

$$f'(-3) = 4$$

- 20 Nedenfor er vist en del af grafen for funktionen f .
Benyt grafen til at bestemme $f'(2)$.

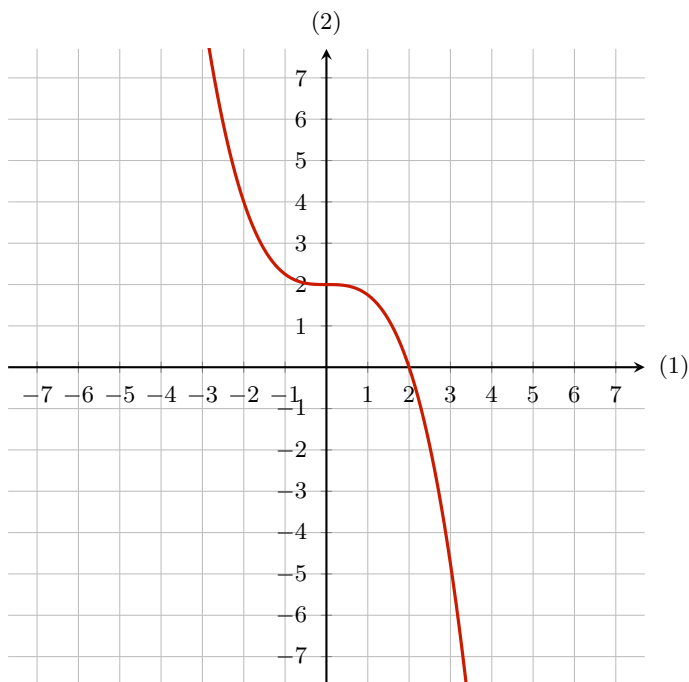

$$f'(2) = -3$$



Differentialregning

Bestem væksthastighed

- 21 Nedenfor er vist en del af grafen for funktionen f .
Benyt grafen til at bestemme $f'(0)$.

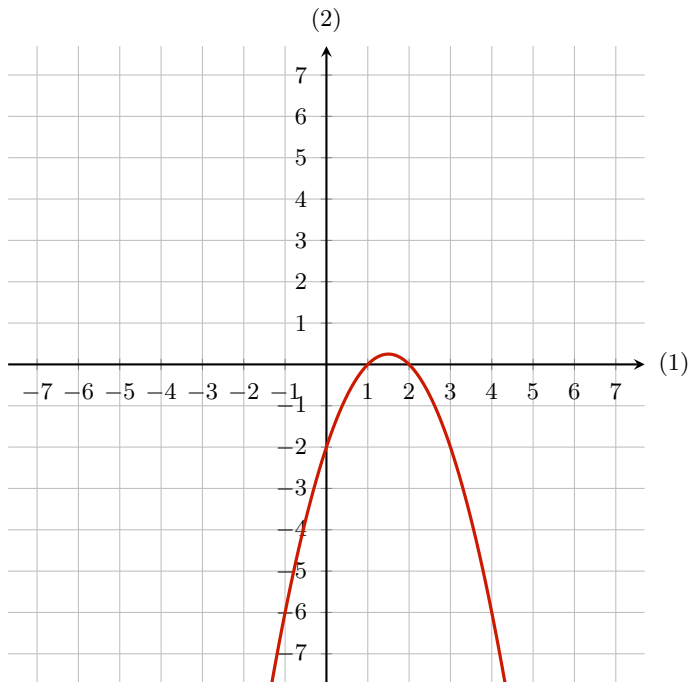

$$f'(0) = 3$$

- 22 Nedenfor er vist en del af grafen for funktionen f .
Benyt grafen til at bestemme $f'(-1)$.

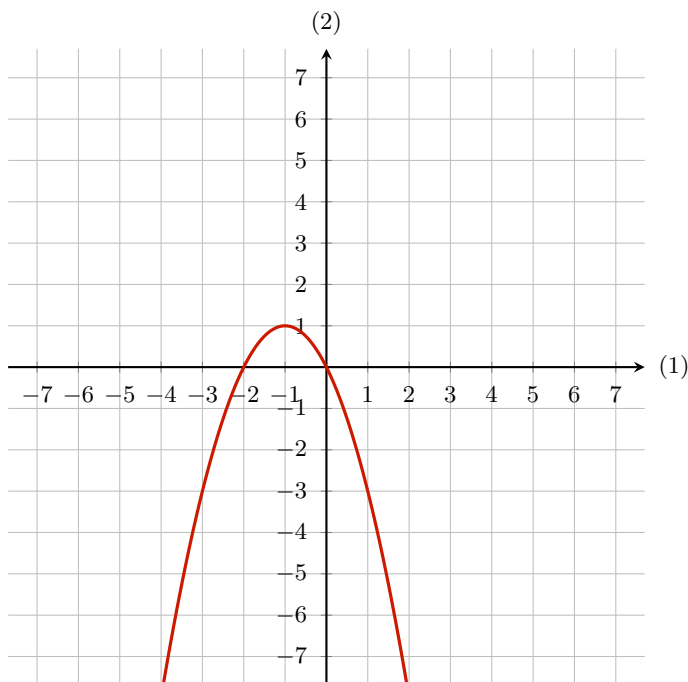

$$f'(-1) = 0$$

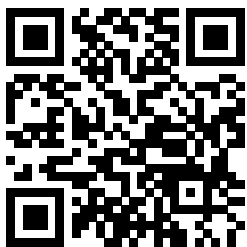

Differentialregning

Bestem væksthastighed



- 23 Nedenfor er vist en del af grafen for funktionen f .
Benyt grafen til at bestemme $f'(-2)$.

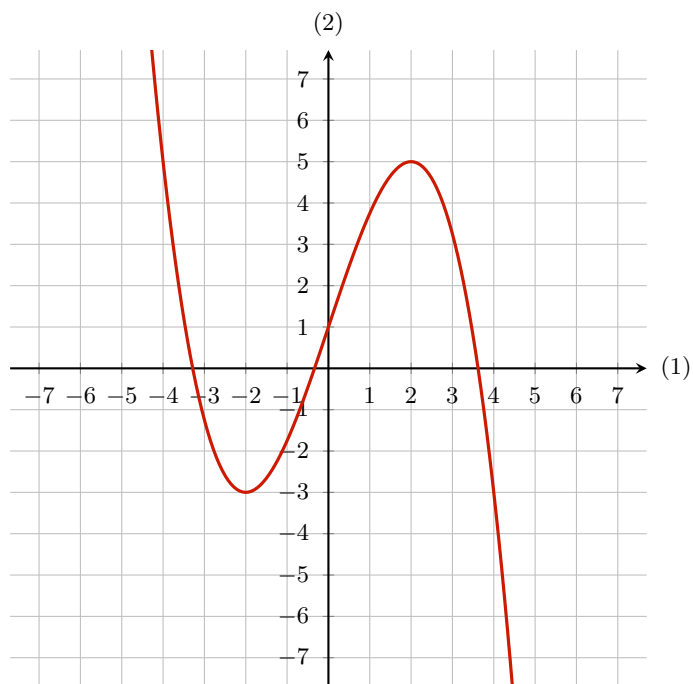

$$f'(-2) = 0$$

- 24 Nedenfor er vist en del af grafen for funktionen f .
Benyt grafen til at bestemme $f'(-3)$.

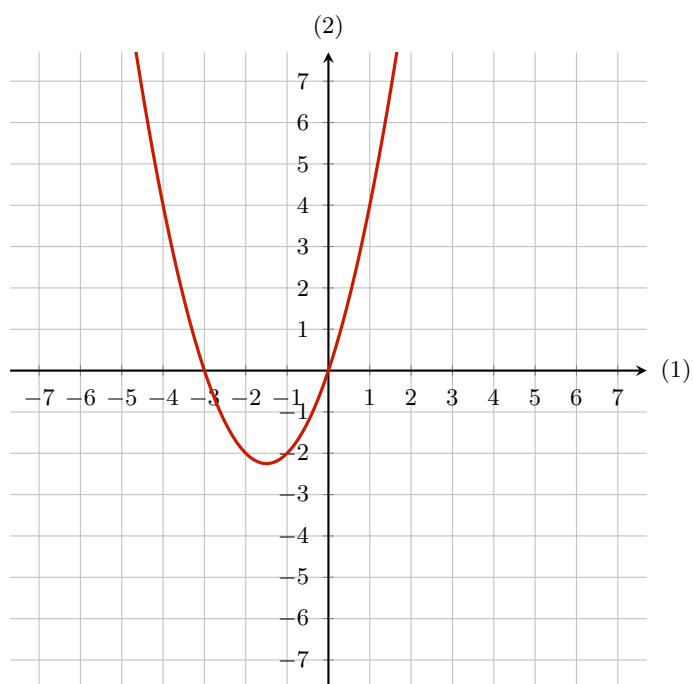

$$f'(-3) = -3$$



Differentialregning

Bestem væksthastighed



- 25 Nedenfor er vist en del af grafen for funktionen f .
Benyt grafen til at bestemme $f'(1)$.

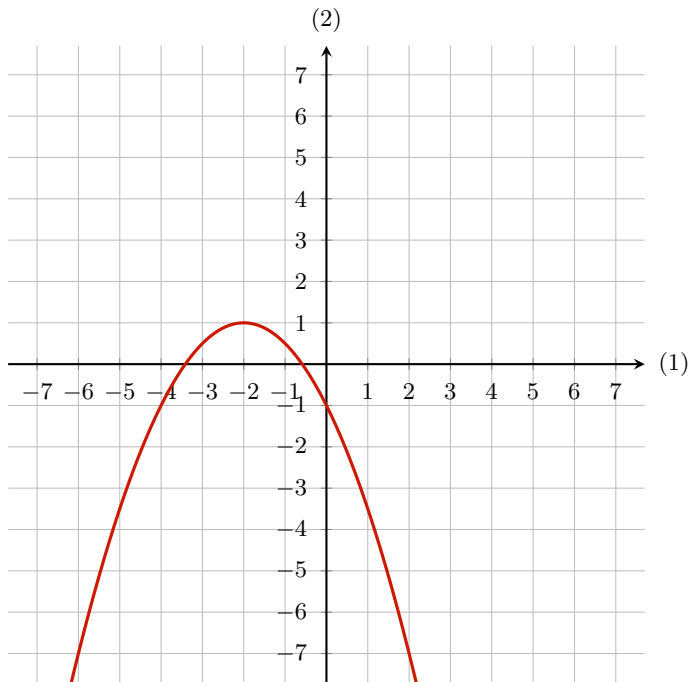

$$f'(1) = -3$$

- 26 Nedenfor er vist en del af grafen for funktionen f .
Benyt grafen til at bestemme $f'(1)$.

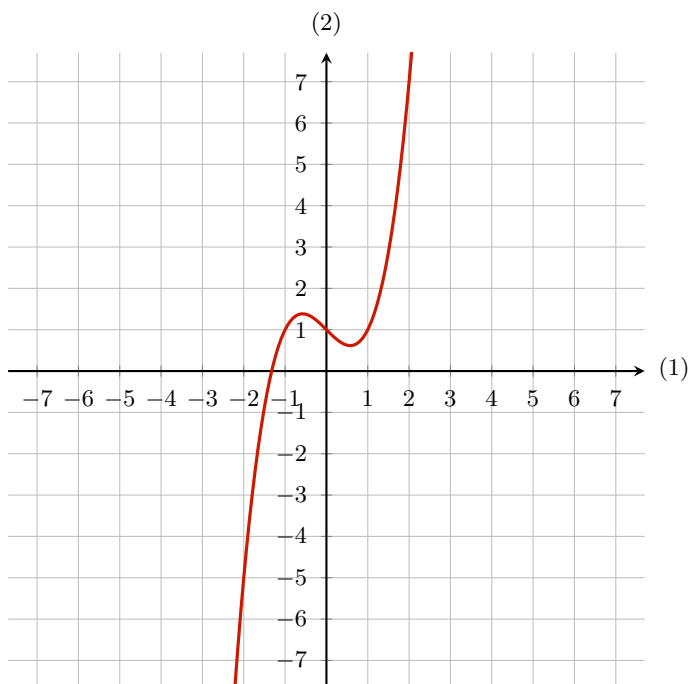

$$f'(1) = 2$$



Differentialregning

Bestem væksthastighed

- 27 Nedenfor er vist en del af grafen for funktionen f .
Benyt grafen til at bestemme $f'(-1)$.

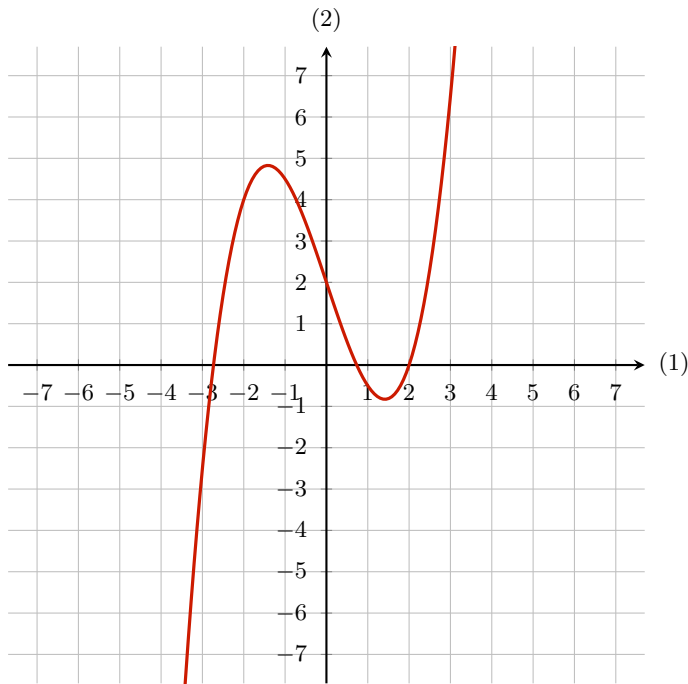

$$f'(-1) = -1,5$$

- 28 Nedenfor er vist en del af grafen for funktionen f .
Benyt grafen til at bestemme $f'(1)$.

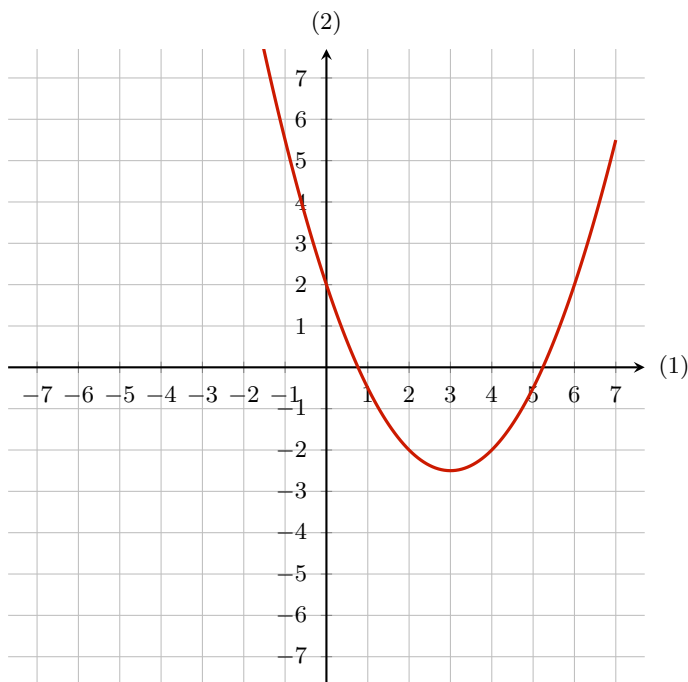

$$f'(1) = -2$$

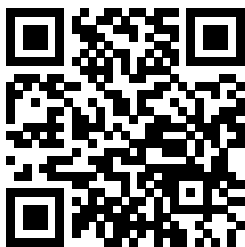

Differentialregning

Bestem væksthastighed



29 Nedenfor er vist en del af grafen for funktionen f .
Benyt grafen til at bestemme $f'(1)$.

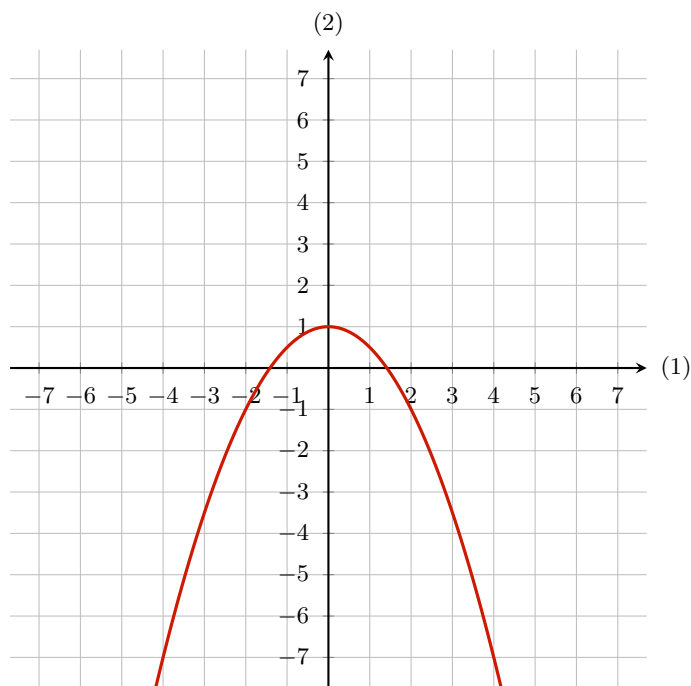

$$f'(1) = -1$$

30 Nedenfor er vist en del af grafen for funktionen f .
Benyt grafen til at bestemme $f'(2)$.

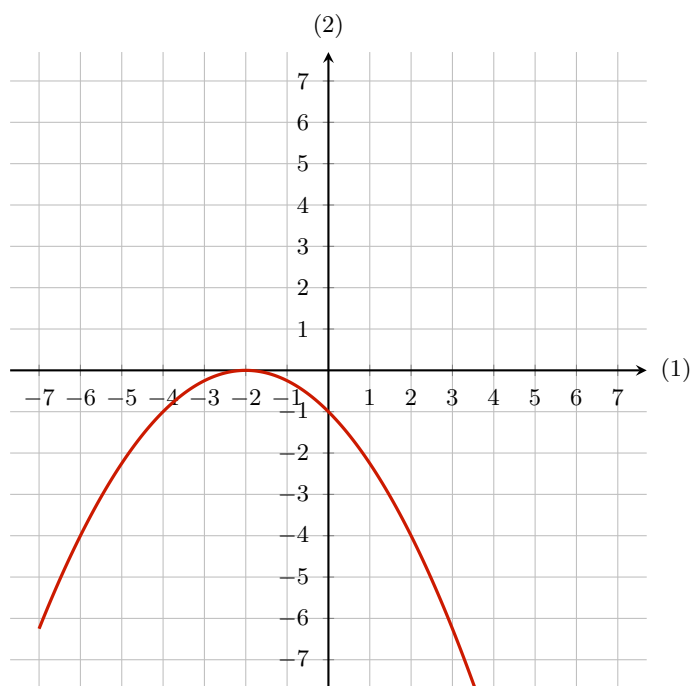

$$f'(2) = -2$$



Differentialregning

Bestem væksthastighed

- 31 Nedenfor er vist en del af grafen for funktionen f .
Benyt grafen til at bestemme $f'(0)$.

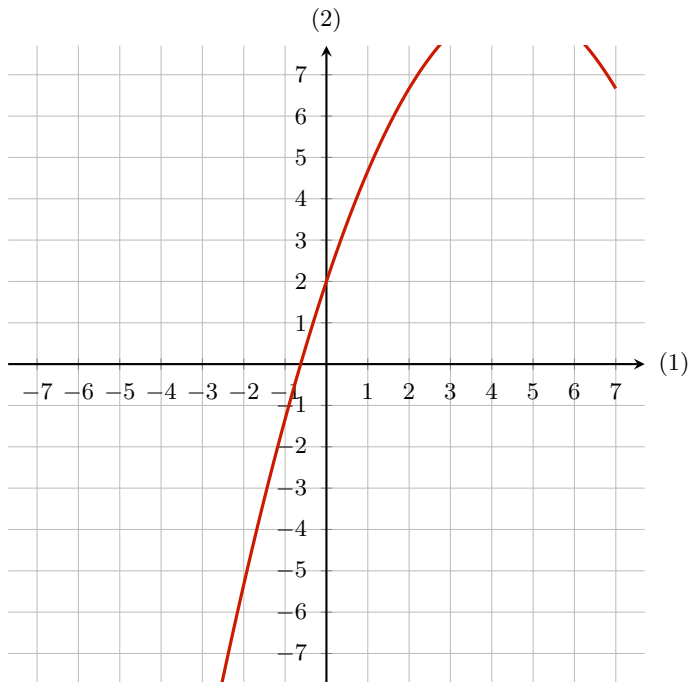

$$f'(0) = 3$$

- 32 Nedenfor er vist en del af grafen for funktionen f .
Benyt grafen til at bestemme $f'(-1)$.

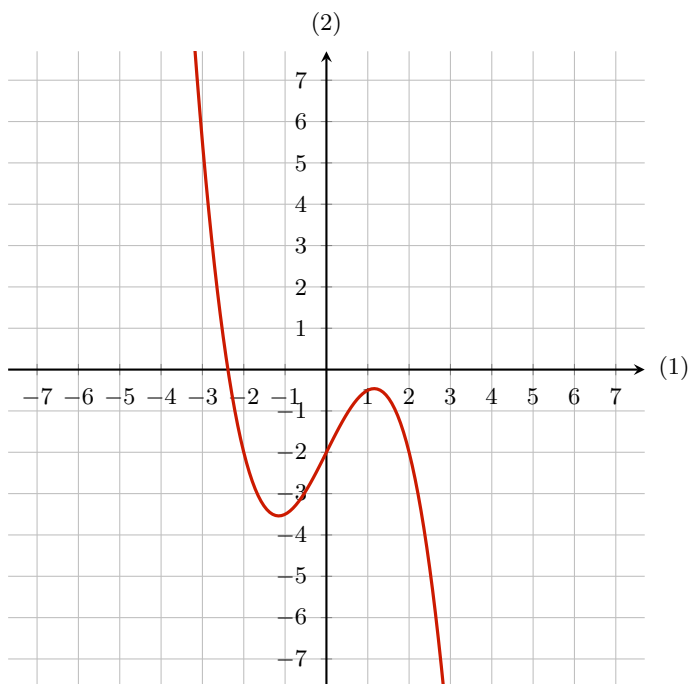

$$f'(-1) = 0,5$$



Differentialregning

Bestem væksthastighed



- 33 Nedenfor er vist en del af grafen for funktionen f .
Benyt grafen til at bestemme $f'(0)$.

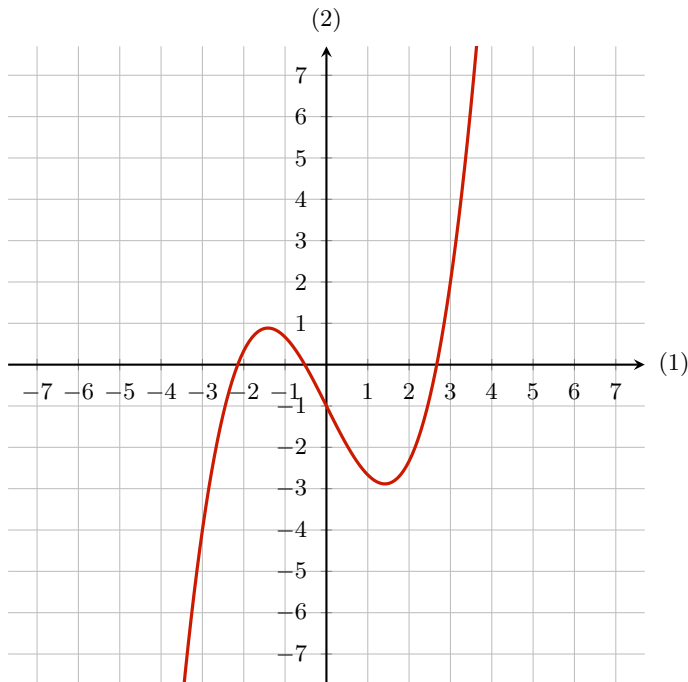

$$f'(0) = -2$$

- 34 Nedenfor er vist en del af grafen for funktionen f .
Benyt grafen til at bestemme $f'(-1)$.

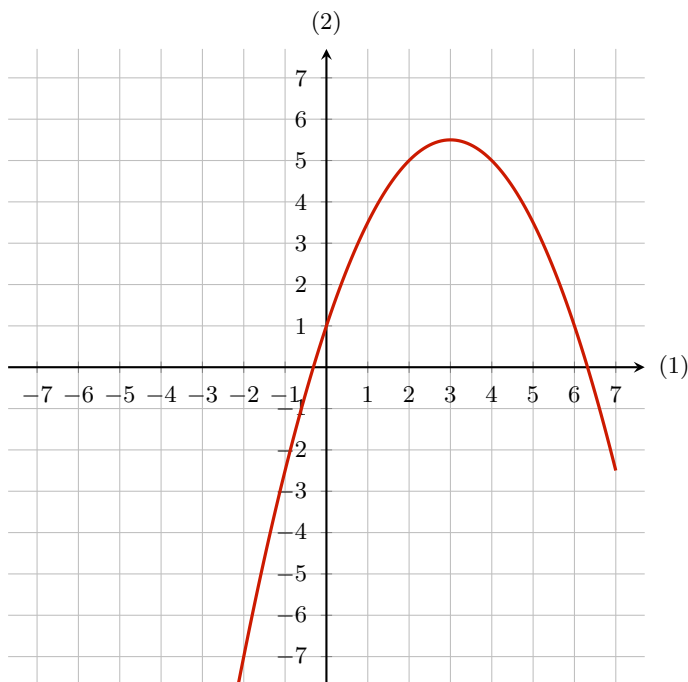

$$f'(-1) = 4$$



Differentialregning

Bestem væksthastighed

- 35 Nedenfor er vist en del af grafen for funktionen f .
Benyt grafen til at bestemme $f'(1)$.

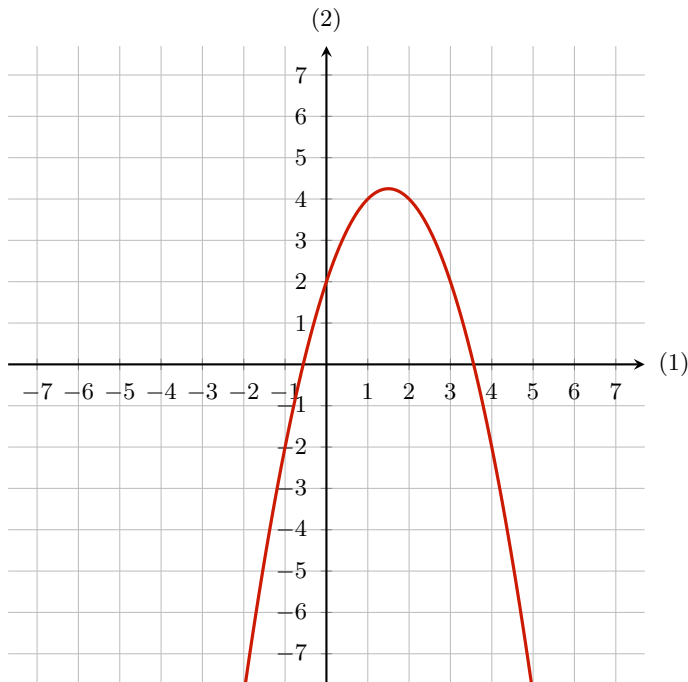

$$f'(1) = 1$$

- 36 Nedenfor er vist en del af grafen for funktionen f .
Benyt grafen til at bestemme $f'(2)$.

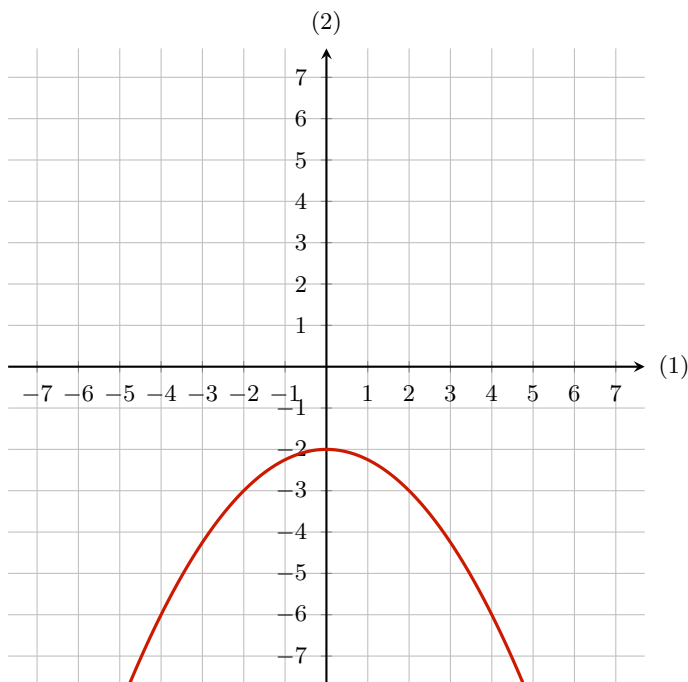

$$f'(2) = -1$$



Differentialregning

Bestem væksthastighed



37 Nedenfor er vist en del af grafen for funktionen f .
Benyt grafen til at bestemme $f'(0)$.

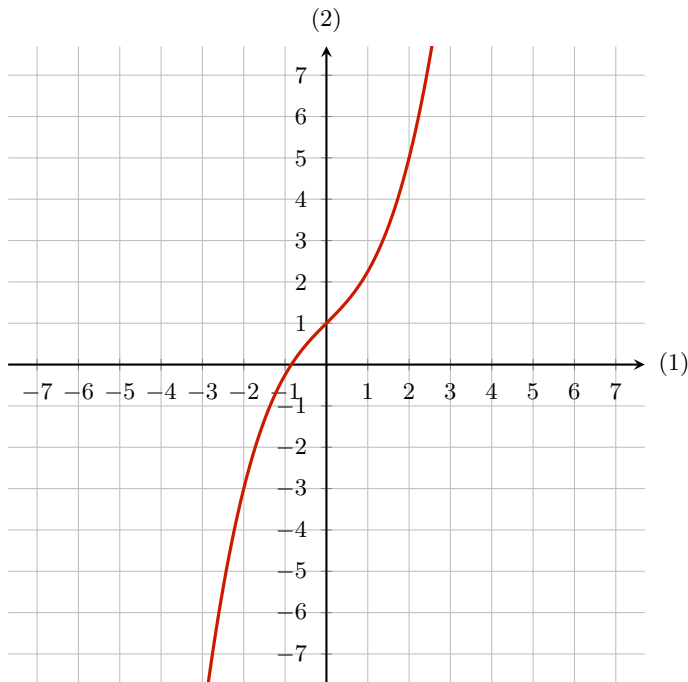

$$f'(0) = 1$$

38 Nedenfor er vist en del af grafen for funktionen f .
Benyt grafen til at bestemme $f'(0)$.

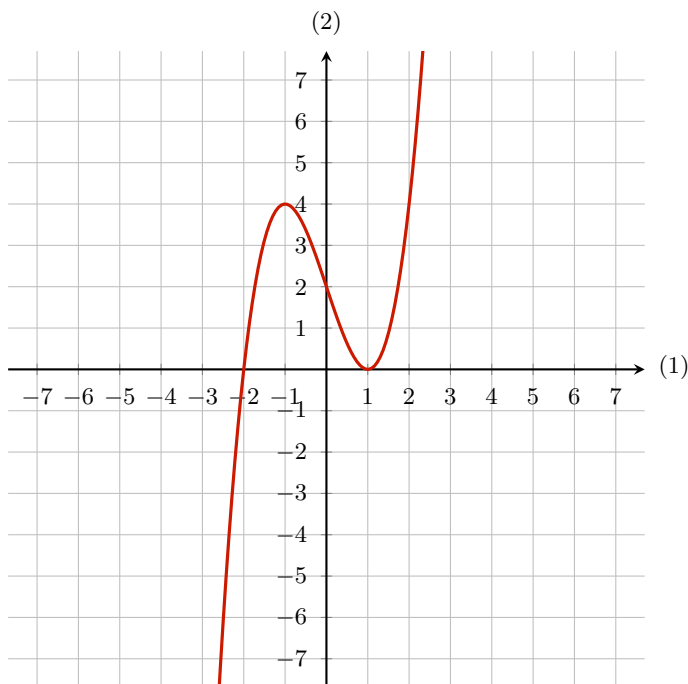

$$f'(0) = -3$$



Differentialregning

Bestem væksthastighed



- 39 Nedenfor er vist en del af grafen for funktionen f .
Benyt grafen til at bestemme $f'(1)$.

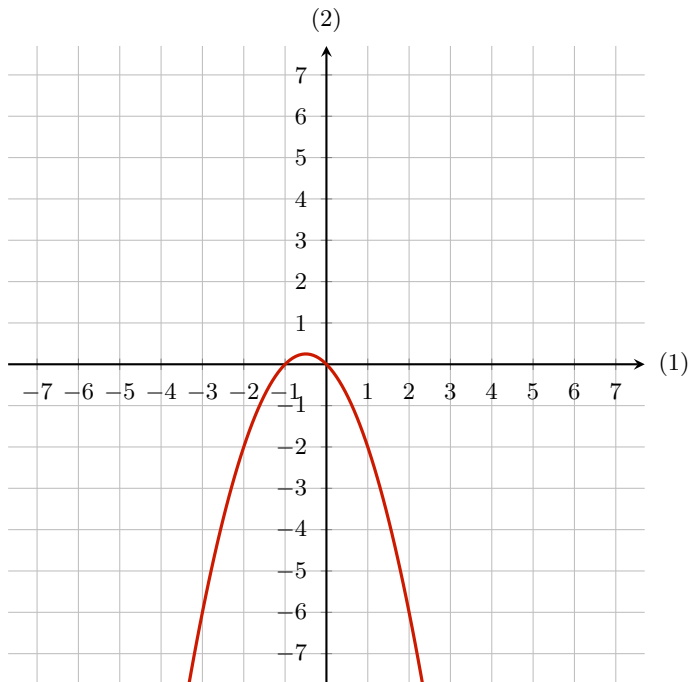

$$f'(1) = -3$$

- 40 Nedenfor er vist en del af grafen for funktionen f .
Benyt grafen til at bestemme $f'(0)$.

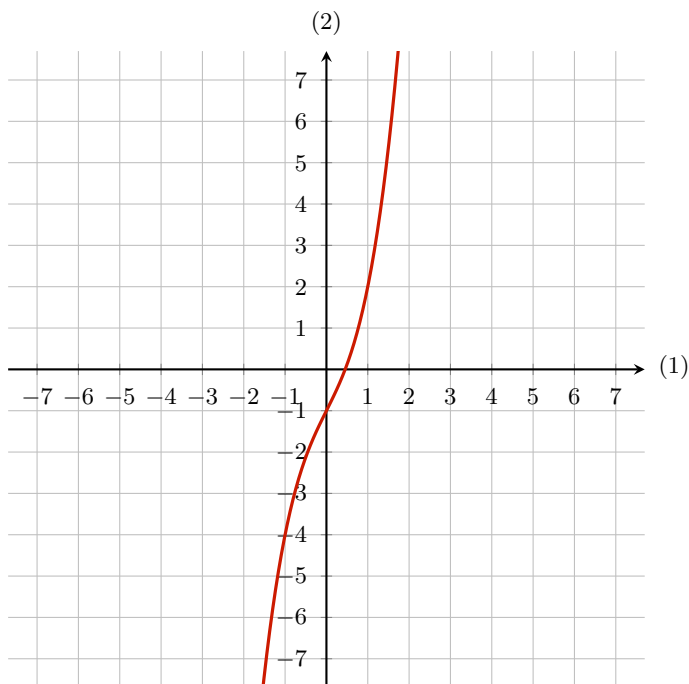

$$f'(0) = 2$$



Differentialregning

Bestem væksthastighed

- 41 Nedenfor er vist en del af grafen for funktionen f .
Benyt grafen til at bestemme $f'(-1)$.

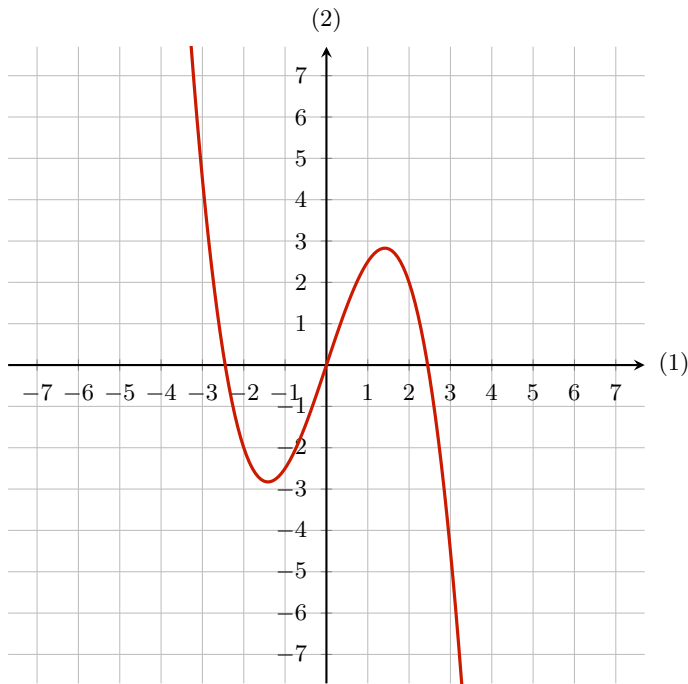

$$f'(-1) = 1,5$$

- 42 Nedenfor er vist en del af grafen for funktionen f .
Benyt grafen til at bestemme $f'(0)$.

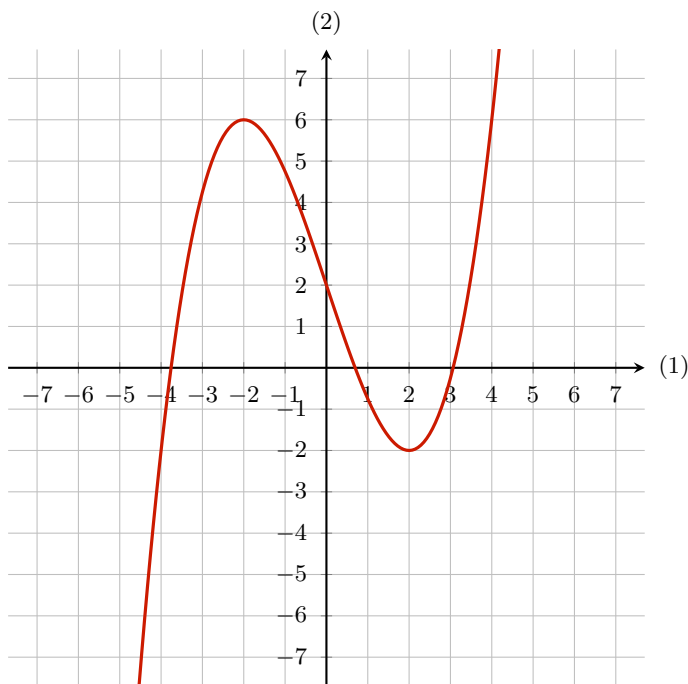

$$f'(0) = -3$$



Differentialregning

Bestem væksthastighed



- 43 Nedenfor er vist en del af grafen for funktionen f .
Benyt grafen til at bestemme $f'(-1)$.

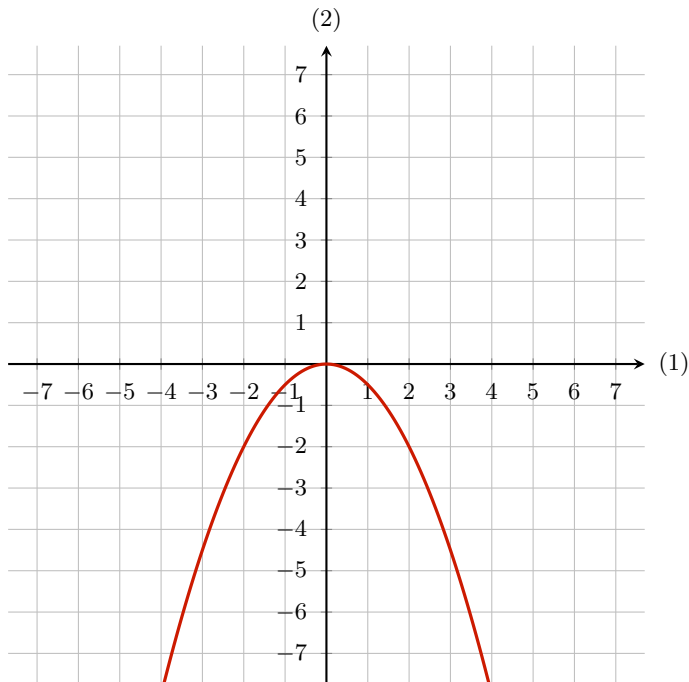

$$f'(-1) = 1$$

- 44 Nedenfor er vist en del af grafen for funktionen f .
Benyt grafen til at bestemme $f'(-1)$.

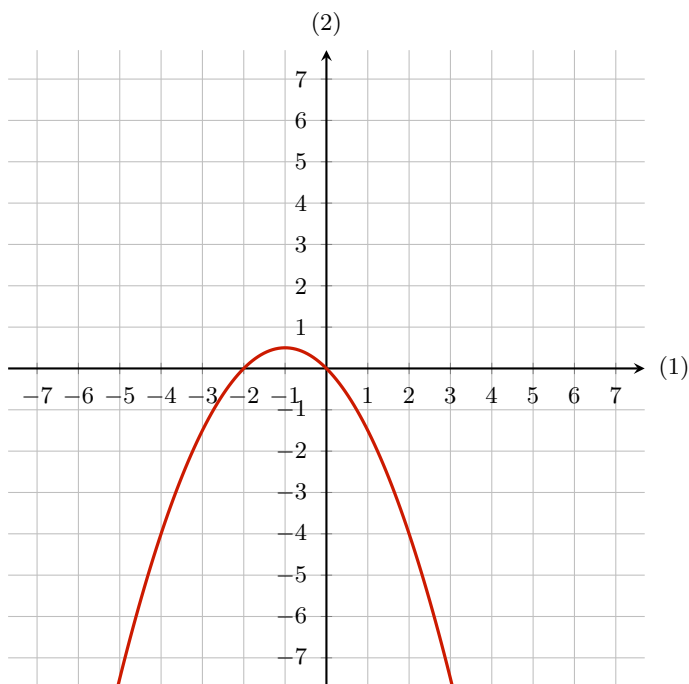

$$f'(-1) = 0$$



Differentialregning

Bestem væksthastighed



- 45 Nedenfor er vist en del af grafen for funktionen f .
Benyt grafen til at bestemme $f'(0)$.

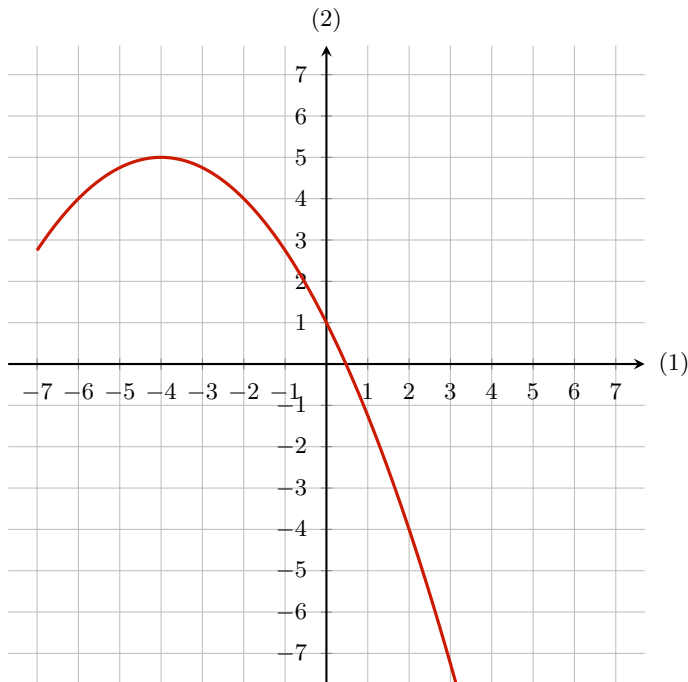

$$f'(0) = -2$$

- 46 Nedenfor er vist en del af grafen for funktionen f .
Benyt grafen til at bestemme $f'(0)$.

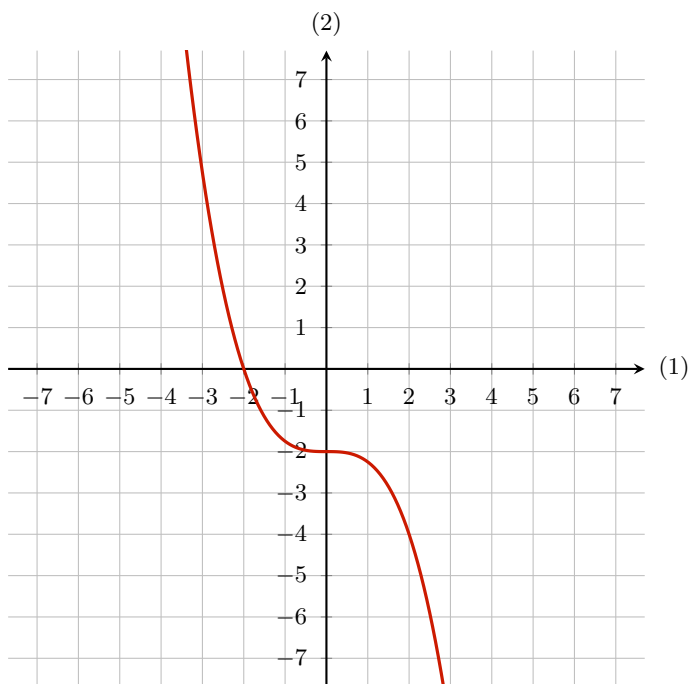

$$f'(0) = 0$$

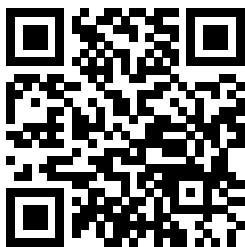

Differentialregning

Bestem væksthastighed



- 47 Nedenfor er vist en del af grafen for funktionen f .
Benyt grafen til at bestemme $f'(-1)$.

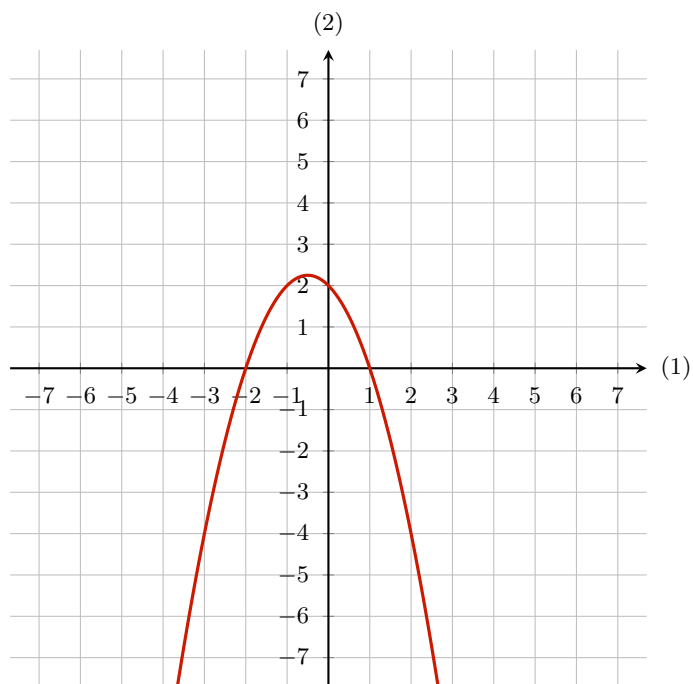

$$f'(-1) = 1$$

- 48 Nedenfor er vist en del af grafen for funktionen f .
Benyt grafen til at bestemme $f'(0)$.

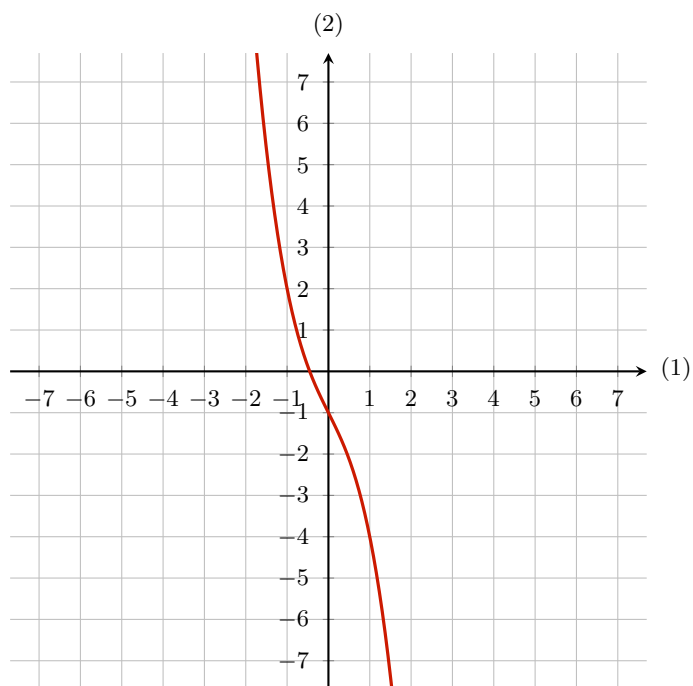

$$f'(0) = -2$$



Differentialregning

Bestem væksthastighed

- 49 Nedenfor er vist en del af grafen for funktionen f .
Benyt grafen til at bestemme $f'(3)$.

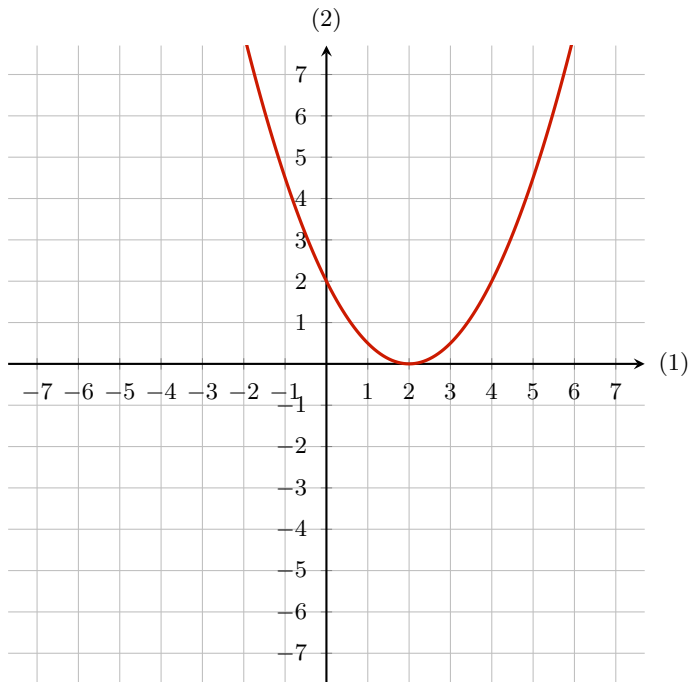

$$f'(3) = 1$$

- 50 Nedenfor er vist en del af grafen for funktionen f .
Benyt grafen til at bestemme $f'(-1)$.

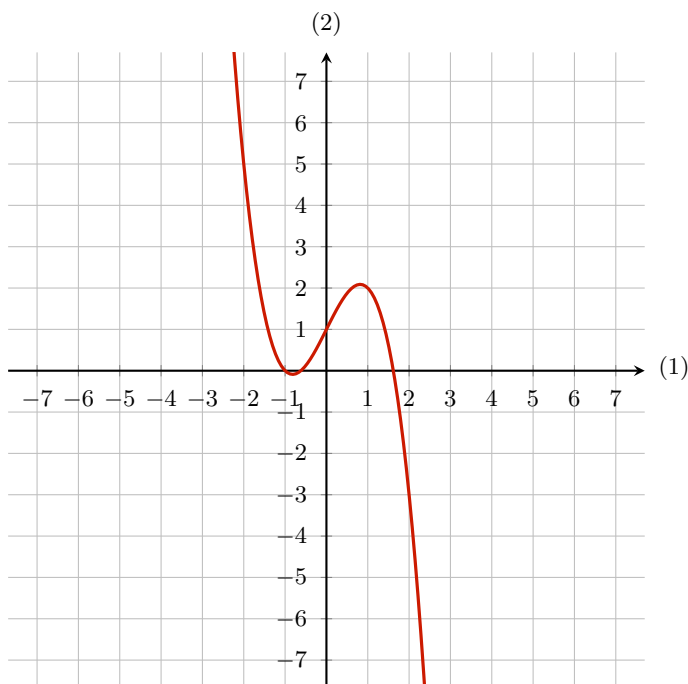

$$f'(-1) = -1$$



Differentialregning

Bestem væksthastighed



- 51 Nedenfor er vist en del af grafen for funktionen f .
Benyt grafen til at bestemme $f'(4)$.

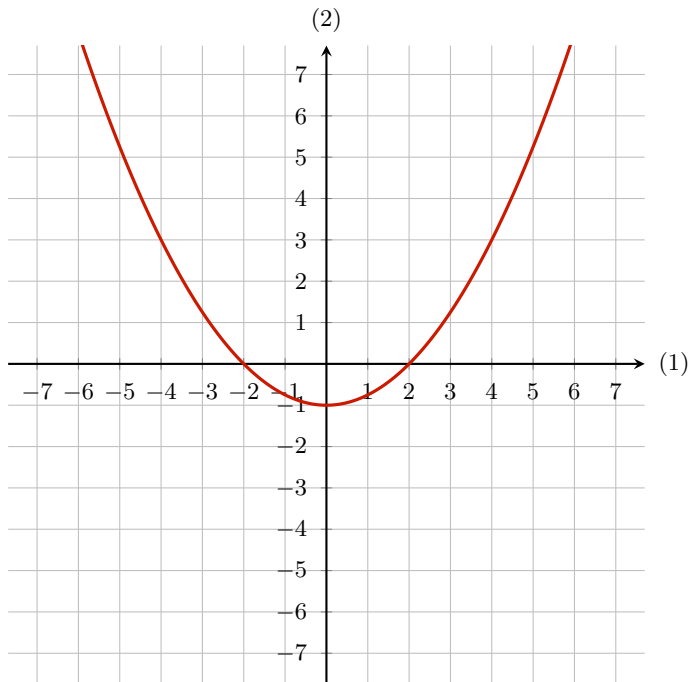

$$f'(4) = 2$$

- 52 Nedenfor er vist en del af grafen for funktionen f .
Benyt grafen til at bestemme $f'(-2)$.

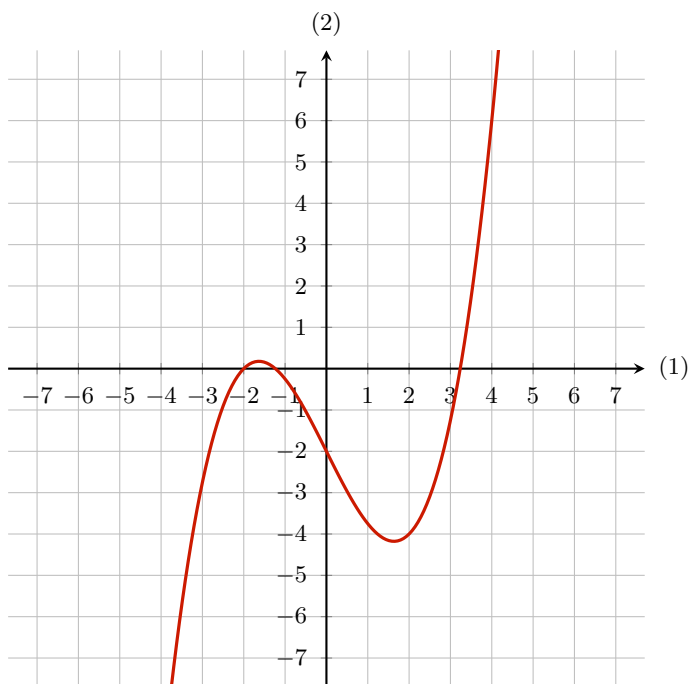

$$f'(-2) = 1$$



Differentialregning

Bestem væksthastighed



- 53 Nedenfor er vist en del af grafen for funktionen f .
Benyt grafen til at bestemme $f'(-5)$.

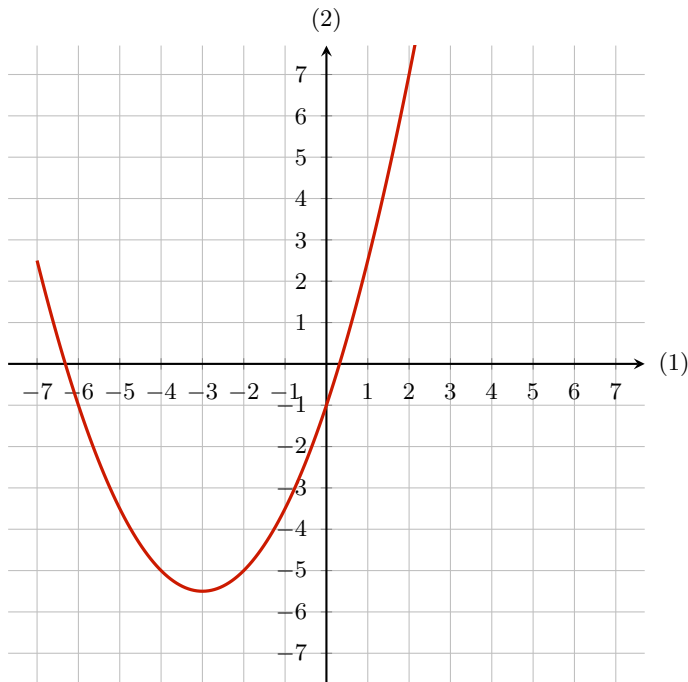

$$f'(-5) = -2$$

- 54 Nedenfor er vist en del af grafen for funktionen f .
Benyt grafen til at bestemme $f'(2)$.

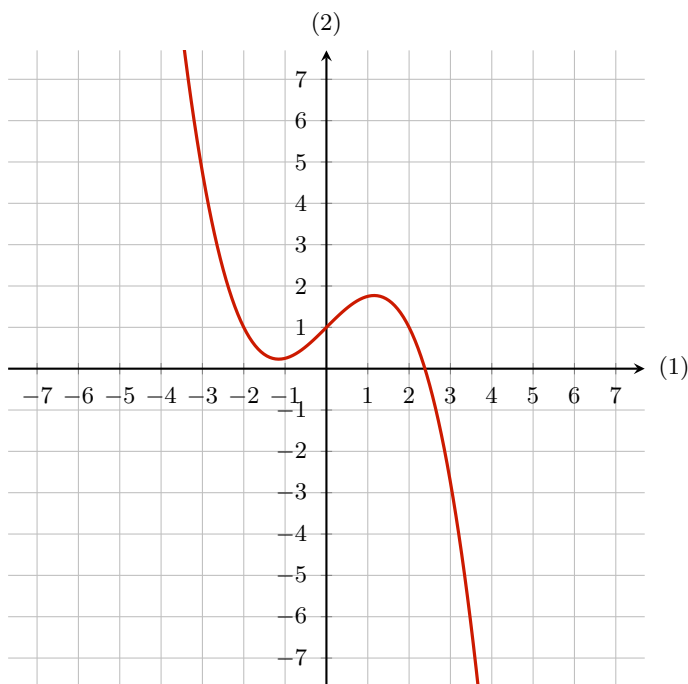

$$f'(2) = -2$$



Differentialregning

Bestem væksthastighed



55 Nedenfor er vist en del af grafen for funktionen f .
Benyt grafen til at bestemme $f'(0)$.

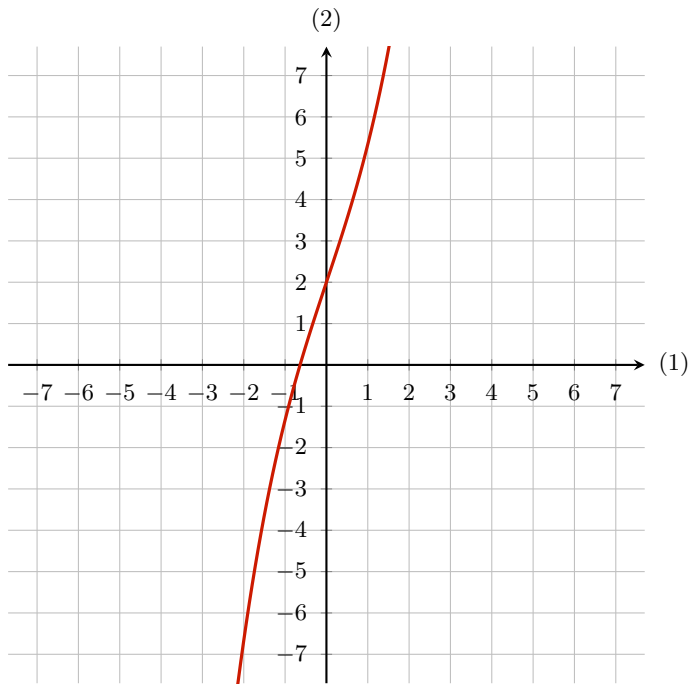

$$f'(0) = 3$$

56 Nedenfor er vist en del af grafen for funktionen f .
Benyt grafen til at bestemme $f'(-2)$.

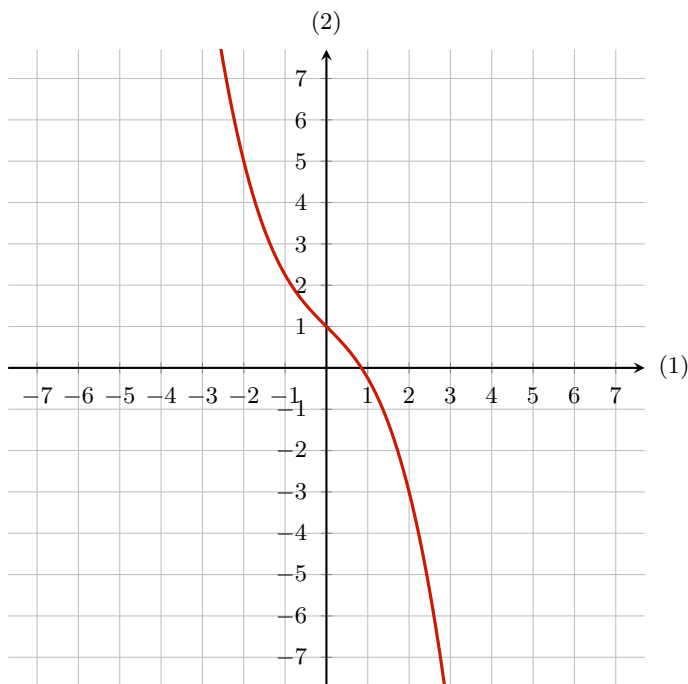

$$f'(-2) = -4$$



Differentialregning

Bestem væksthastighed

- 57 Nedenfor er vist en del af grafen for funktionen f .
Benyt grafen til at bestemme $f'(-2)$.

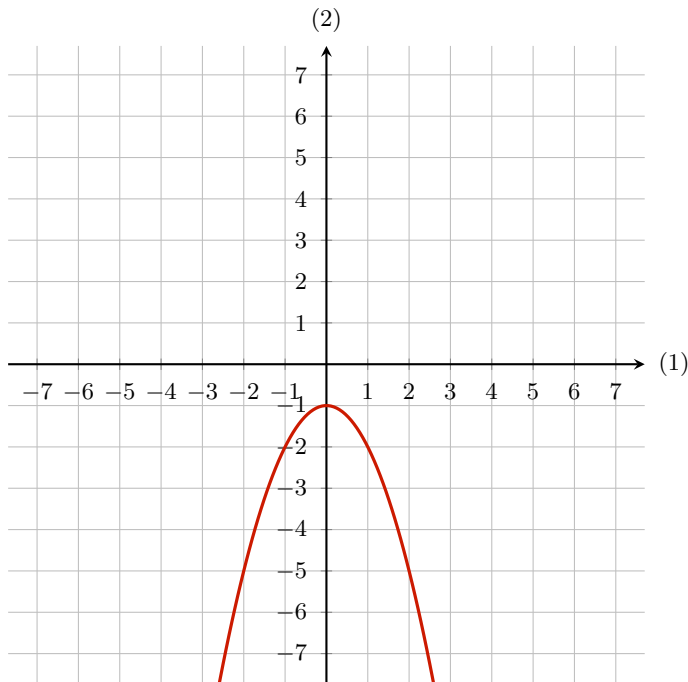

$$f'(-2) = 4$$

- 58 Nedenfor er vist en del af grafen for funktionen f .
Benyt grafen til at bestemme $f'(0)$.

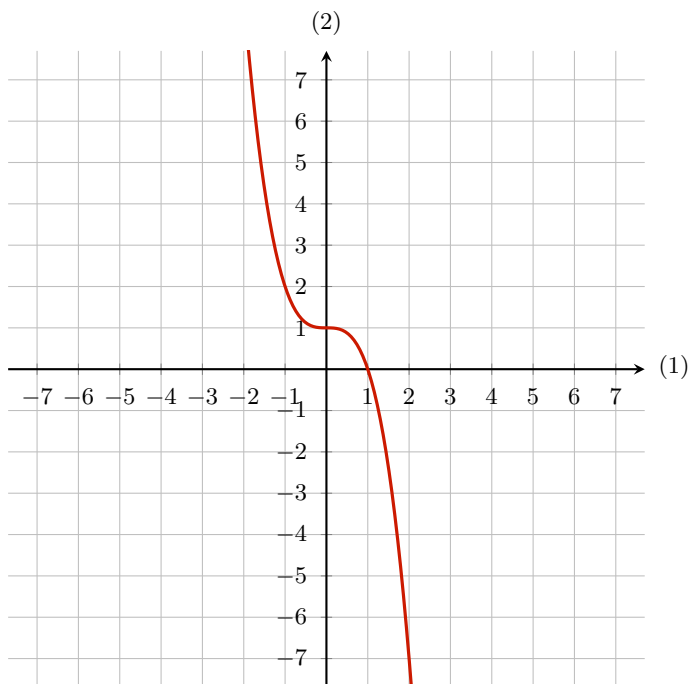

$$f'(0) = 0$$



Differentialregning

Bestem væksthastighed



59 Nedenfor er vist en del af grafen for funktionen f .
Benyt grafen til at bestemme $f'(3)$.

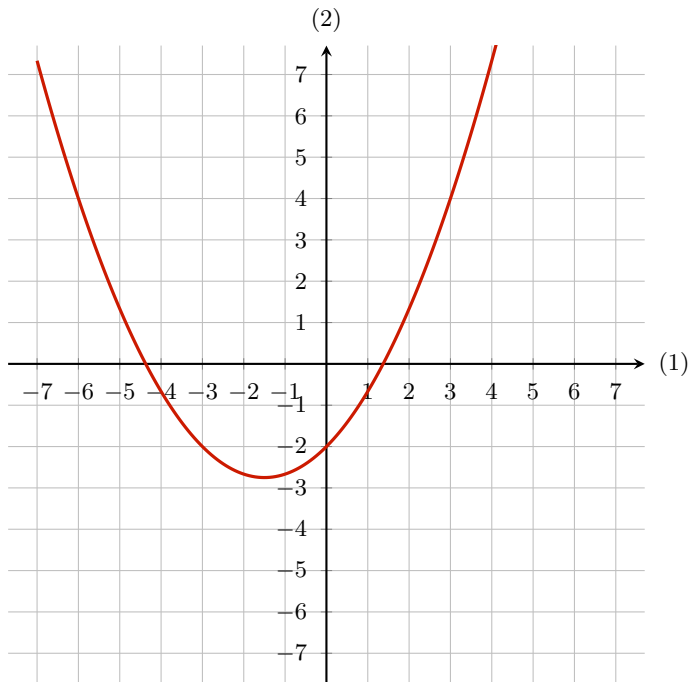

$$f'(3) = 3$$

60 Nedenfor er vist en del af grafen for funktionen f .
Benyt grafen til at bestemme $f'(1)$.

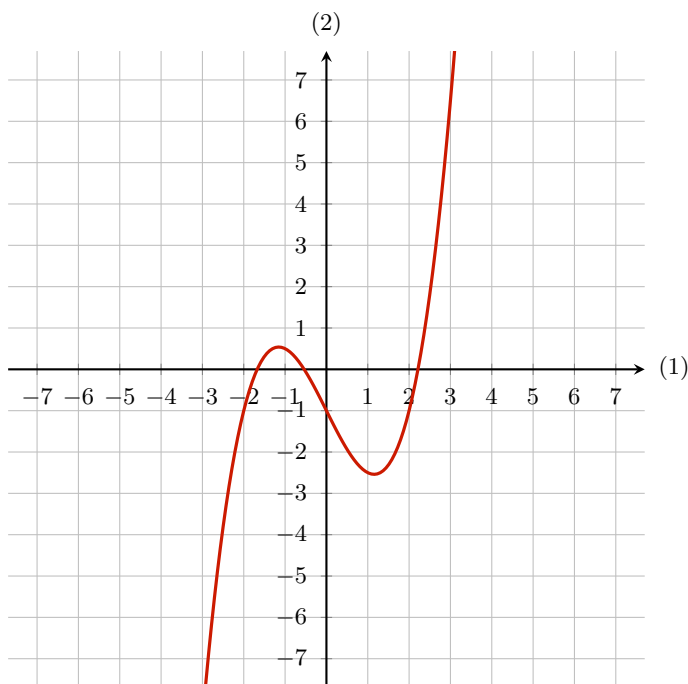

$$f'(1) = -0,5$$



Differentialregning

Bestem væksthastighed



- 61 Nedenfor er vist en del af grafen for funktionen f .
Benyt grafen til at bestemme $f'(2)$.

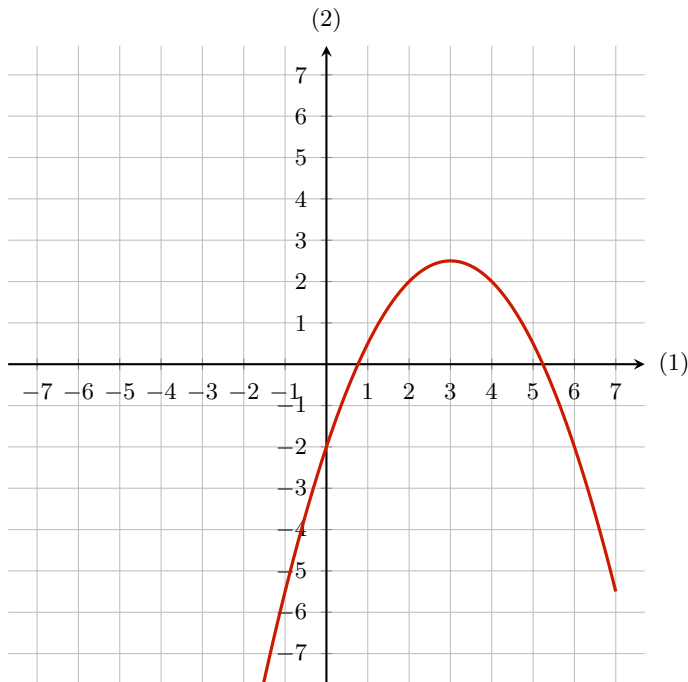

$$f'(2) = 1$$

- 62 Nedenfor er vist en del af grafen for funktionen f .
Benyt grafen til at bestemme $f'(2)$.

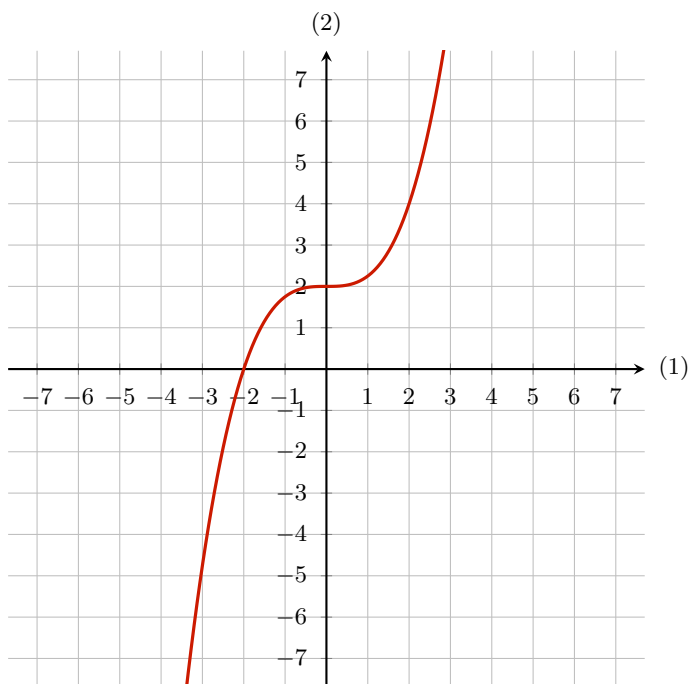

$$f'(2) = 3$$



Differentialregning

Bestem væksthastighed

- 63 Nedenfor er vist en del af grafen for funktionen f .
Benyt grafen til at bestemme $f'(-2)$.

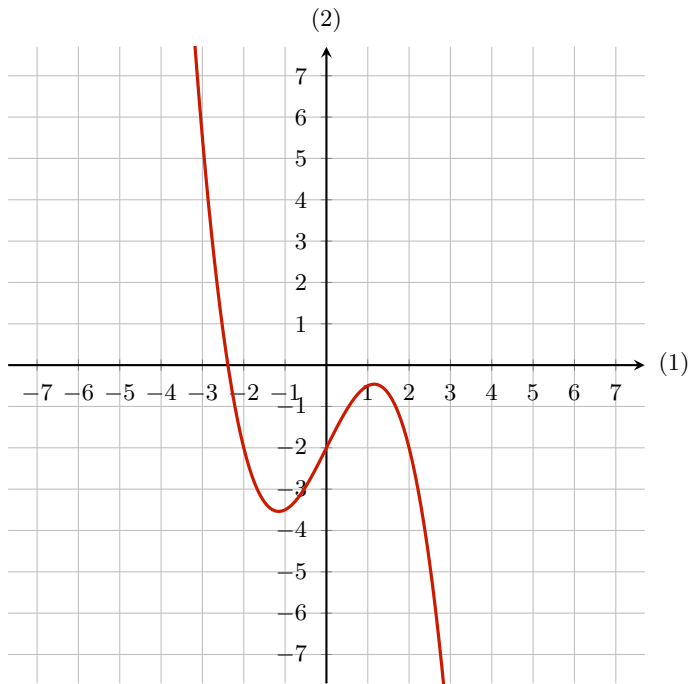

$$f'(-2) = -4$$

- 64 Nedenfor er vist en del af grafen for funktionen f .
Benyt grafen til at bestemme $f'(1)$.

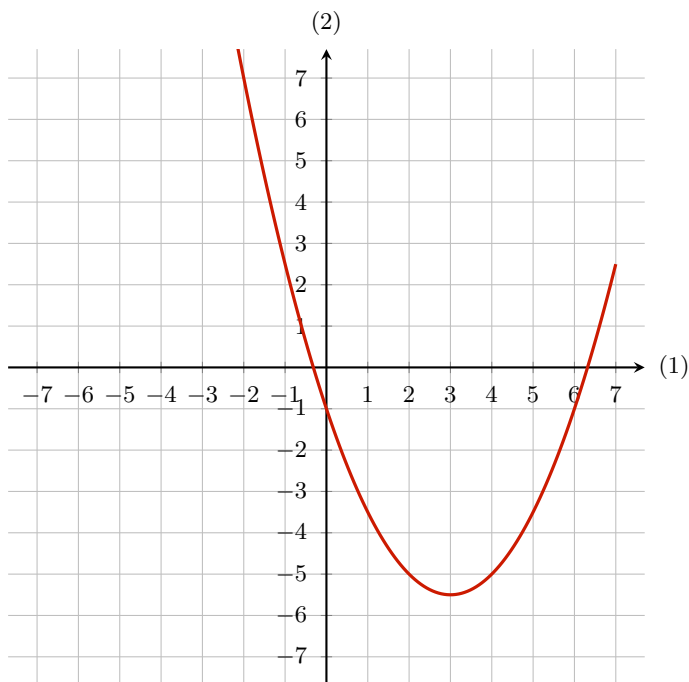

$$f'(1) = -2$$



Differentialregning

Bestem væksthastighed



65 Nedenfor er vist en del af grafen for funktionen f .
Benyt grafen til at bestemme $f'(2)$.

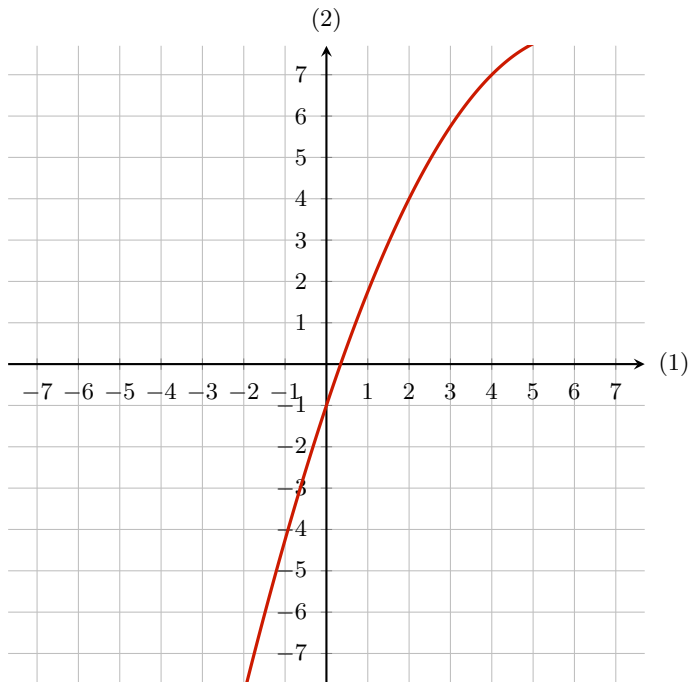

$$f'(2) = 2$$

66 Nedenfor er vist en del af grafen for funktionen f .
Benyt grafen til at bestemme $f'(0)$.

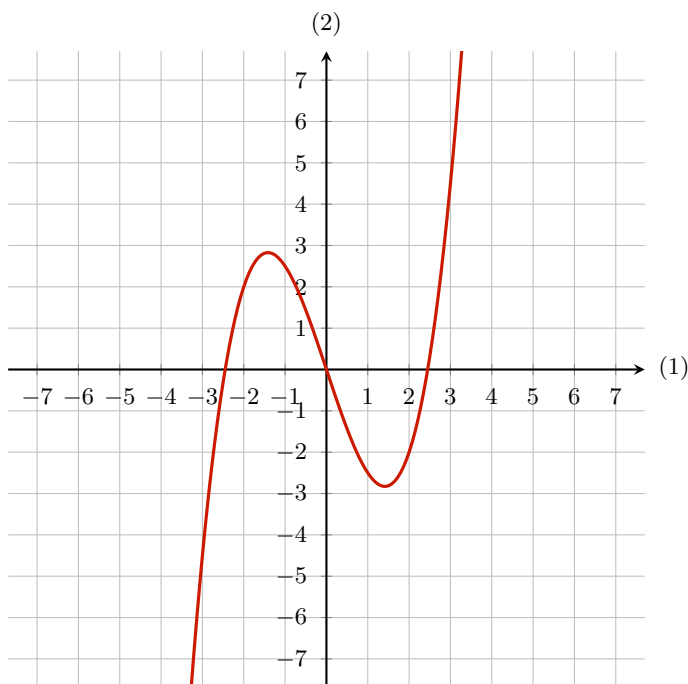

$$f'(0) = -3$$



Differentialregning

Bestem væksthastighed



67 Nedenfor er vist en del af grafen for funktionen f .
Benyt grafen til at bestemme $f'(0)$.

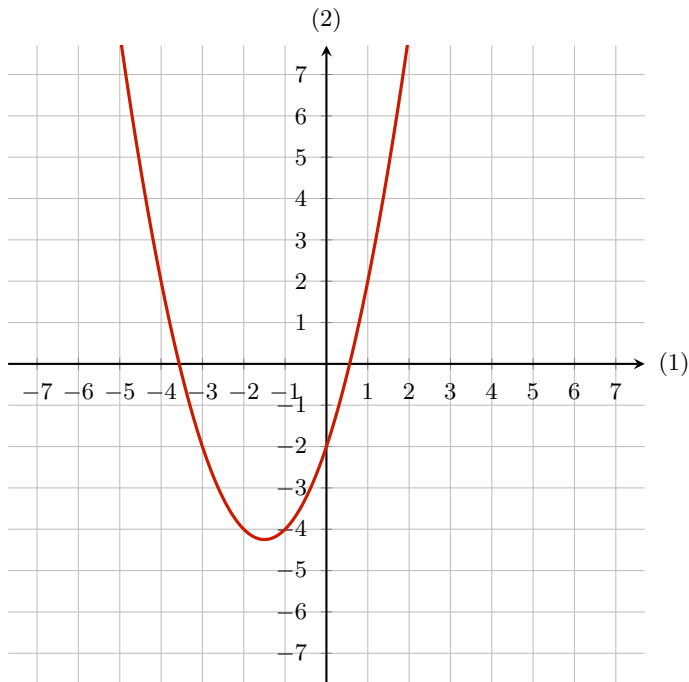

$$f'(0) = 3$$

68 Nedenfor er vist en del af grafen for funktionen f .
Benyt grafen til at bestemme $f'(4)$.

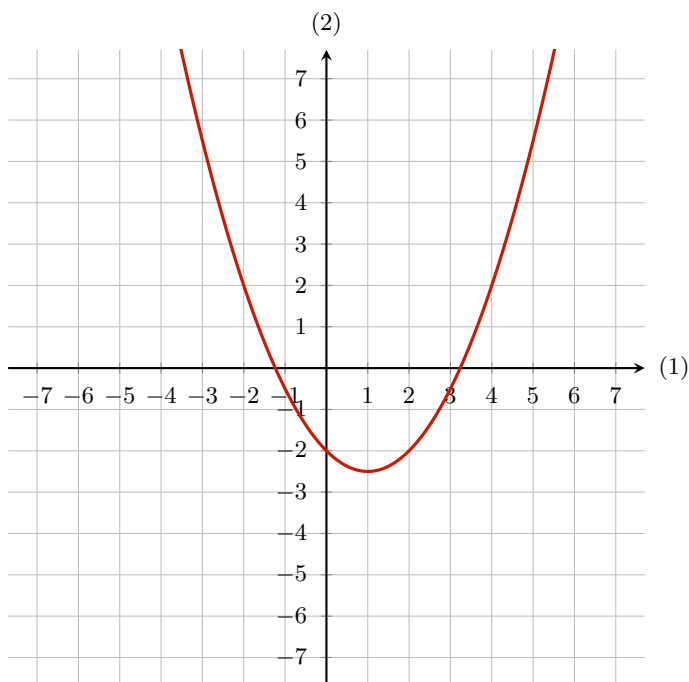

$$f'(4) = 3$$



Differentialregning

Bestem væksthastighed



69 Nedenfor er vist en del af grafen for funktionen f .
Benyt grafen til at bestemme $f'(0)$.

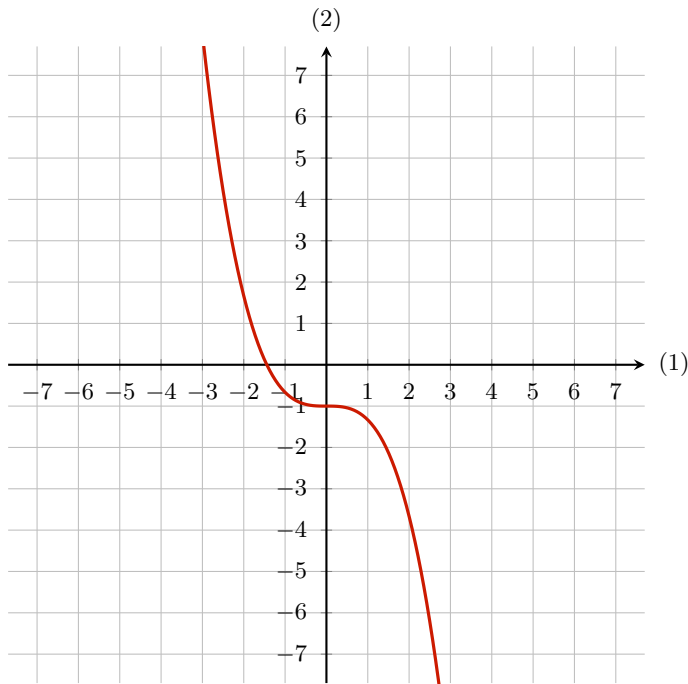

$$f'(0) = 0$$

70 Nedenfor er vist en del af grafen for funktionen f .
Benyt grafen til at bestemme $f'(-1)$.

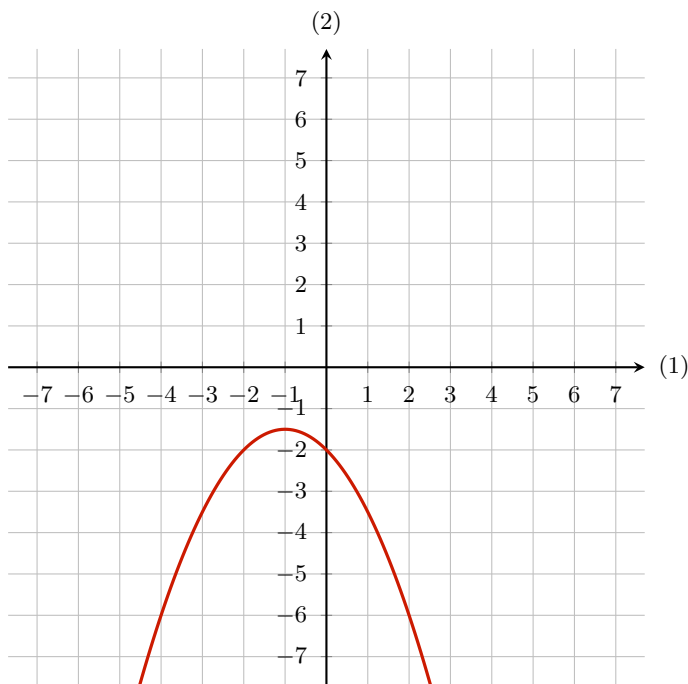

$$f'(-1) = 0$$



Differentialregning

Bestem væksthastighed



- 71 Nedenfor er vist en del af grafen for funktionen f .
Benyt grafen til at bestemme $f'(0)$.

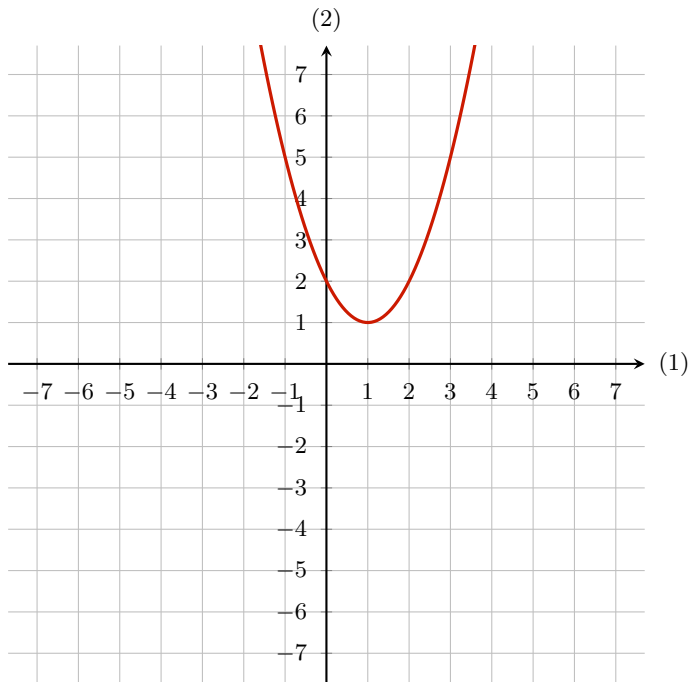

$$f'(0) = -2$$

- 72 Nedenfor er vist en del af grafen for funktionen f .
Benyt grafen til at bestemme $f'(-2)$.

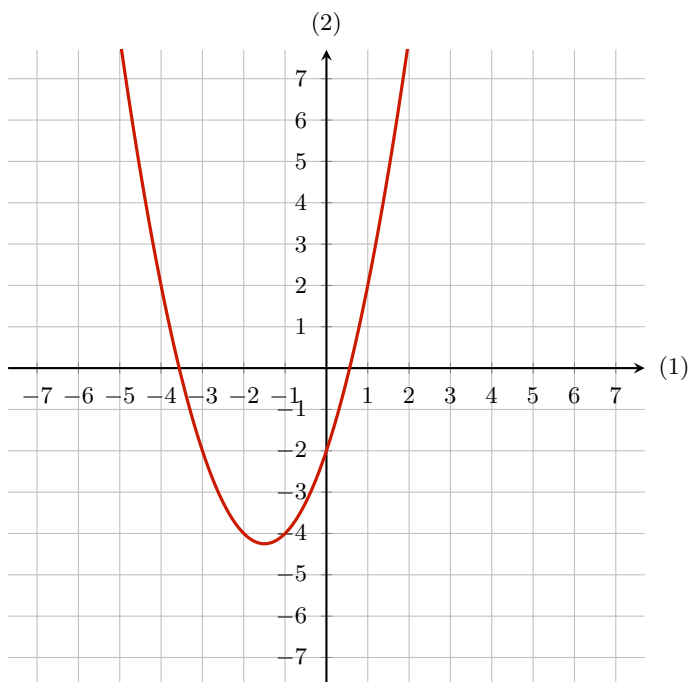

$$f'(-2) = -1$$



Differentialregning

Bestem væksthastighed



73 Nedenfor er vist en del af grafen for funktionen f .
Benyt grafen til at bestemme $f'(0)$.

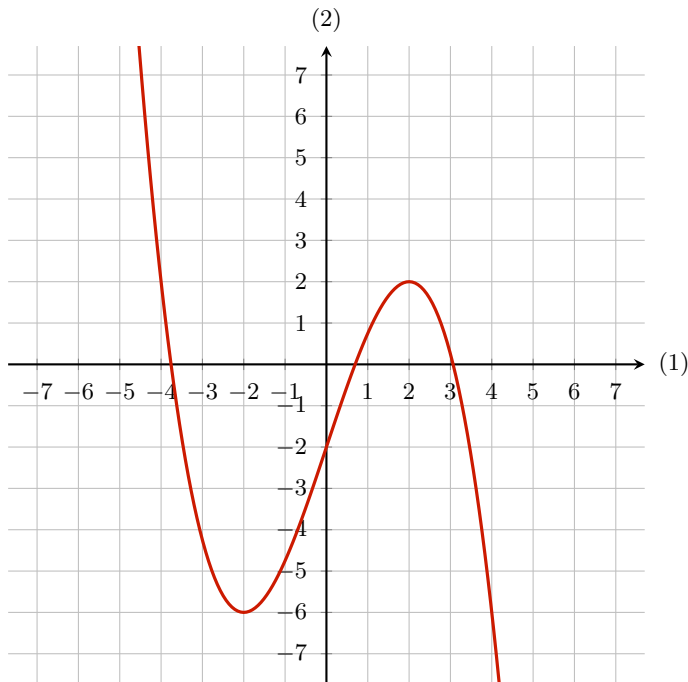

$$f'(0) = 3$$

74 Nedenfor er vist en del af grafen for funktionen f .
Benyt grafen til at bestemme $f'(-2)$.

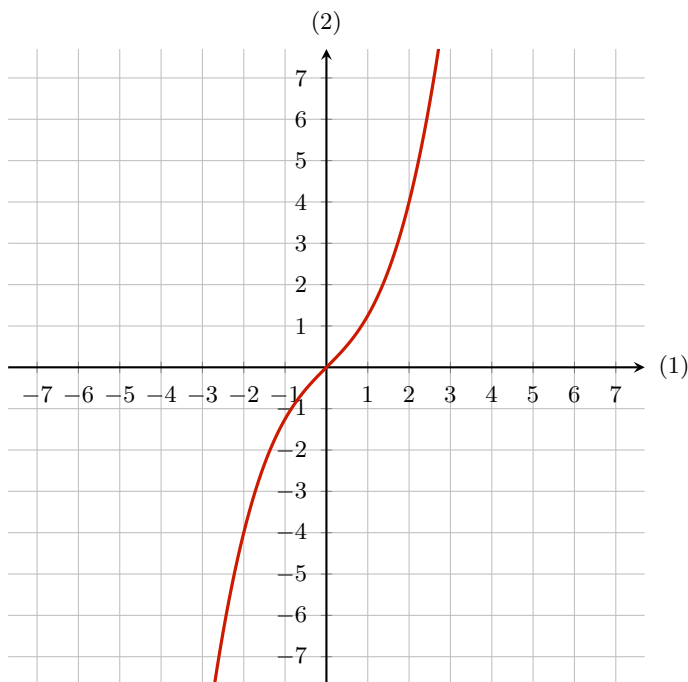

$$f'(-2) = 4$$



Differentialregning

Bestem væksthastighed



75 Nedenfor er vist en del af grafen for funktionen f .
Benyt grafen til at bestemme $f'(2)$.

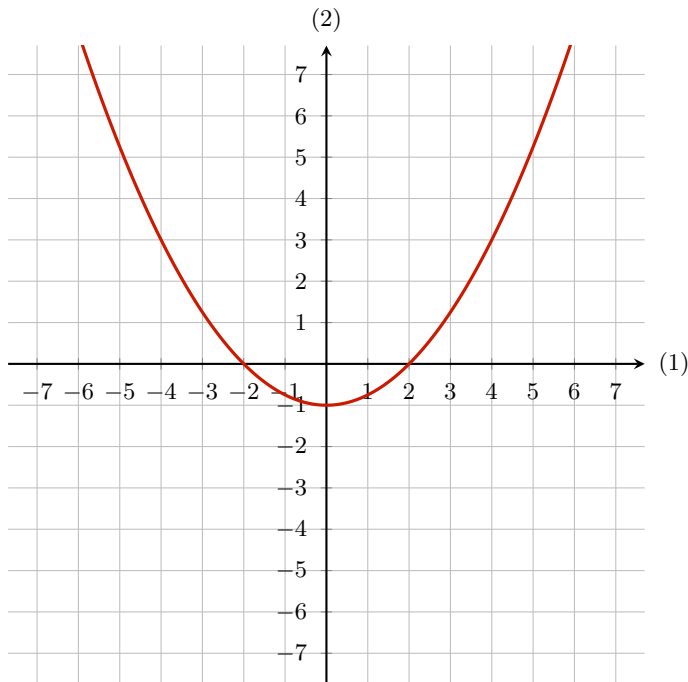

$$f'(2) = 1$$

76 Nedenfor er vist en del af grafen for funktionen f .
Benyt grafen til at bestemme $f'(2)$.

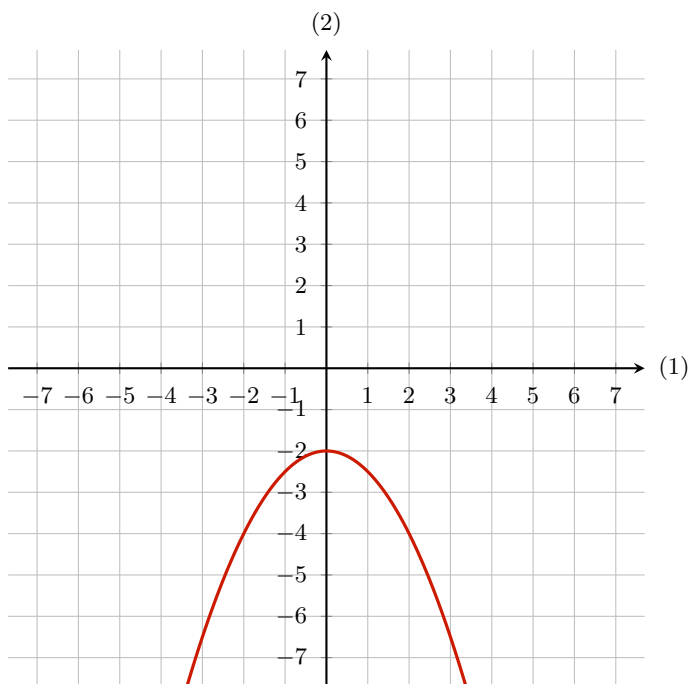

$$f'(2) = -2$$



Differentialregning

Bestem væksthastighed



77 Nedenfor er vist en del af grafen for funktionen f .
Benyt grafen til at bestemme $f'(2)$.

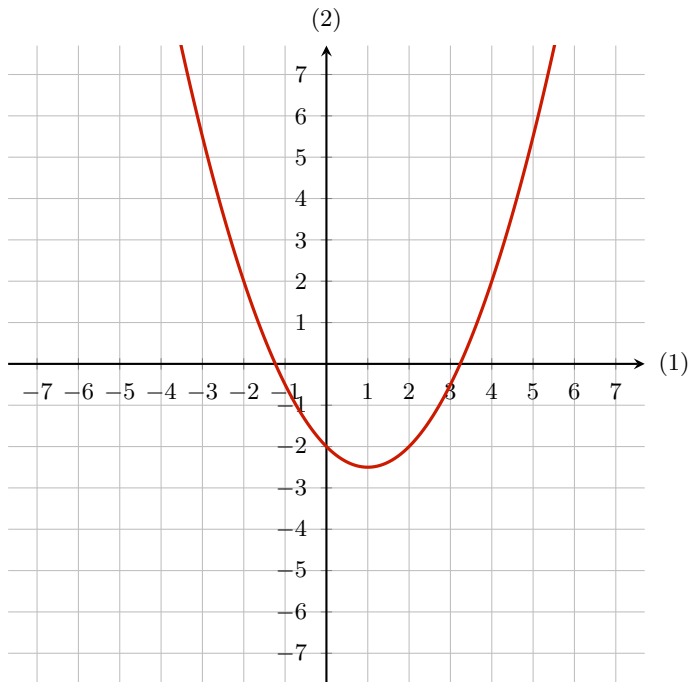

$$f'(2) = 1$$

78 Nedenfor er vist en del af grafen for funktionen f .
Benyt grafen til at bestemme $f'(2)$.

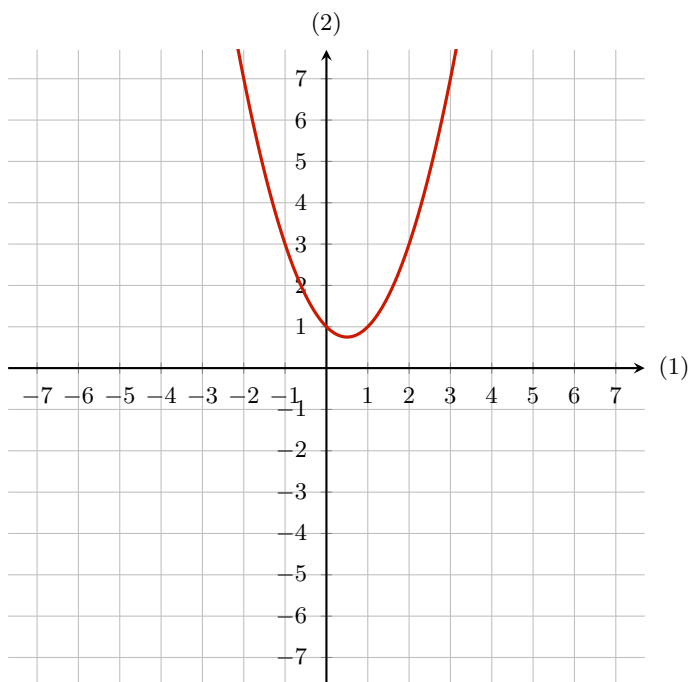

$$f'(2) = 3$$



Differentialregning

Bestem væksthastighed



79 Nedenfor er vist en del af grafen for funktionen f .
Benyt grafen til at bestemme $f'(-2)$.

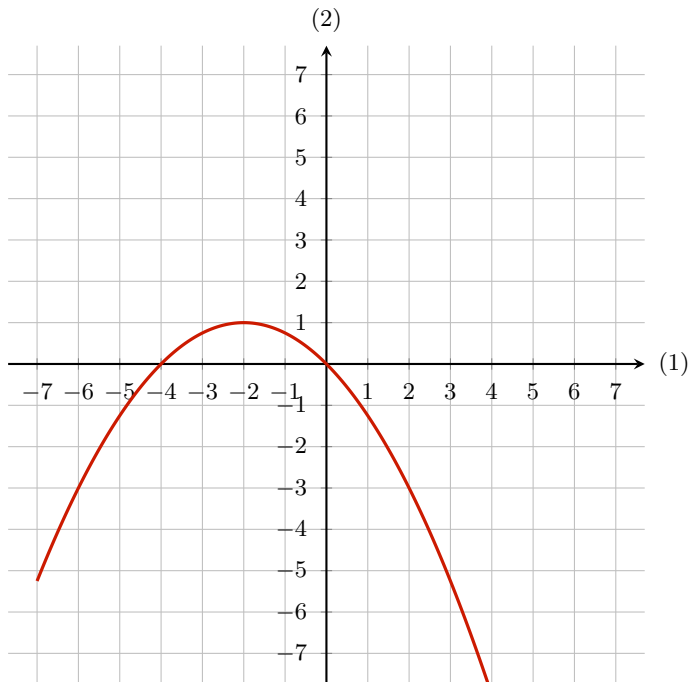

$$f'(-2) = 0$$

80 Nedenfor er vist en del af grafen for funktionen f .
Benyt grafen til at bestemme $f'(4)$.

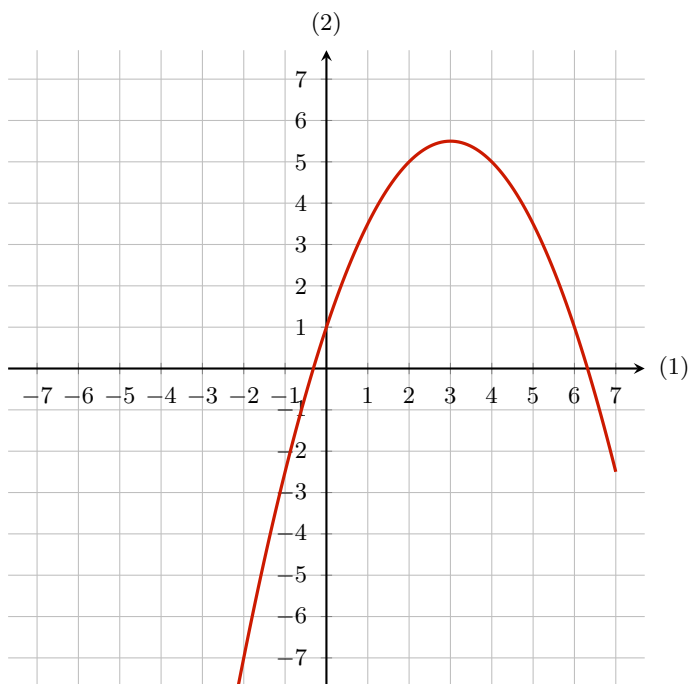

$$f'(4) = -1$$



Differentialregning

Bestem væksthastighed



- 81 Nedenfor er vist en del af grafen for funktionen f .
Benyt grafen til at bestemme $f'(-1)$.

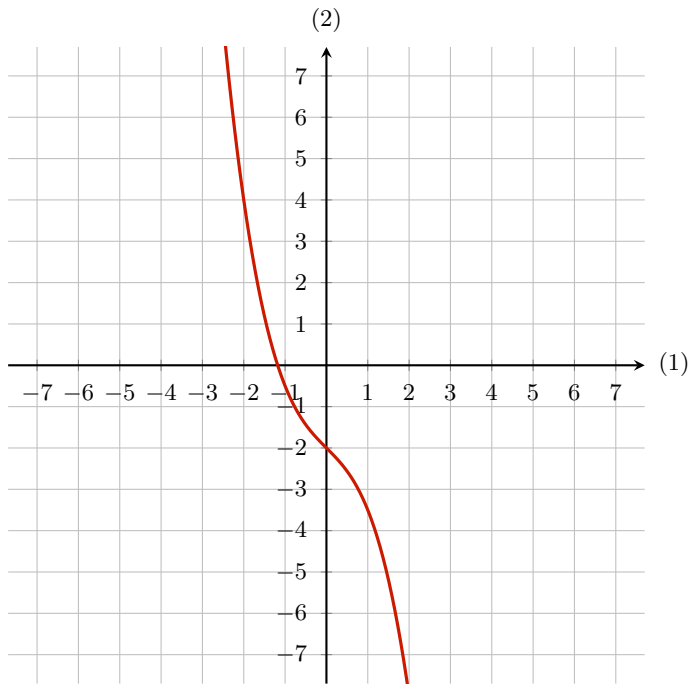

$$f'(-1) = -2,5$$

- 82 Nedenfor er vist en del af grafen for funktionen f .
Benyt grafen til at bestemme $f'(-2)$.

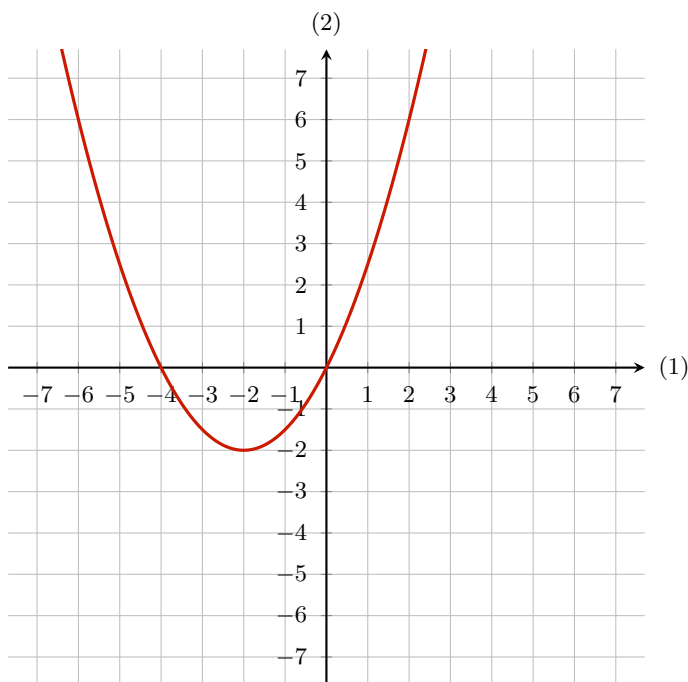

$$f'(-2) = 0$$



Differentialregning

Bestem væksthastighed



83 Nedenfor er vist en del af grafen for funktionen f .
Benyt grafen til at bestemme $f'(-1)$.

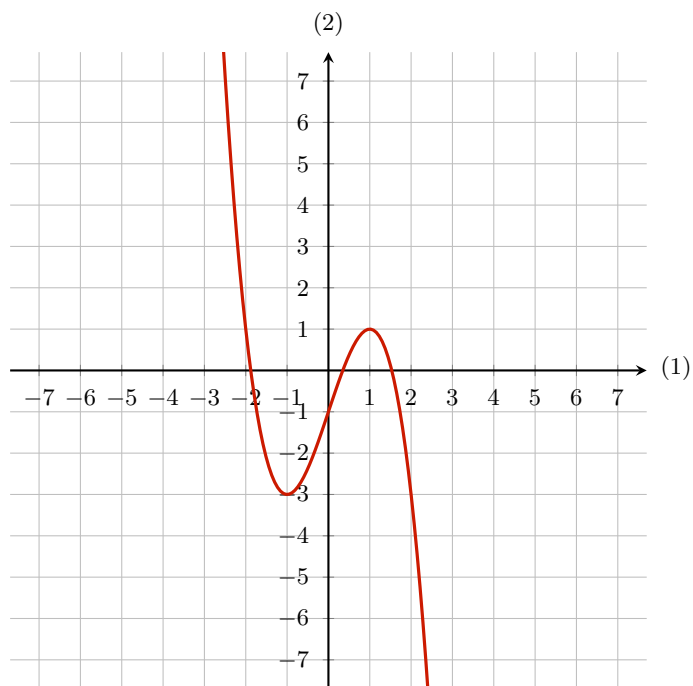

$$f'(-1) = 0$$

84 Nedenfor er vist en del af grafen for funktionen f .
Benyt grafen til at bestemme $f'(-1)$.

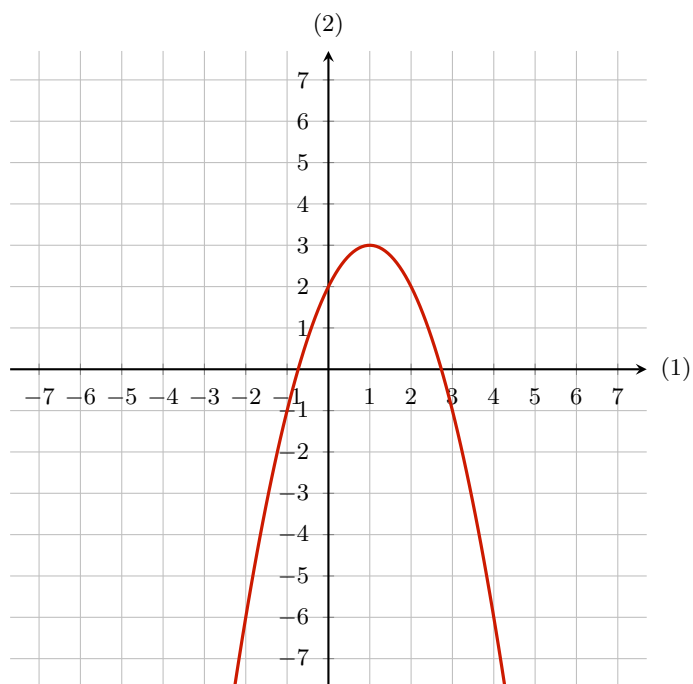

$$f'(-1) = 4$$



Differentialregning

Bestem væksthastighed

85 Nedenfor er vist en del af grafen for funktionen f .
Benyt grafen til at bestemme $f'(2)$.

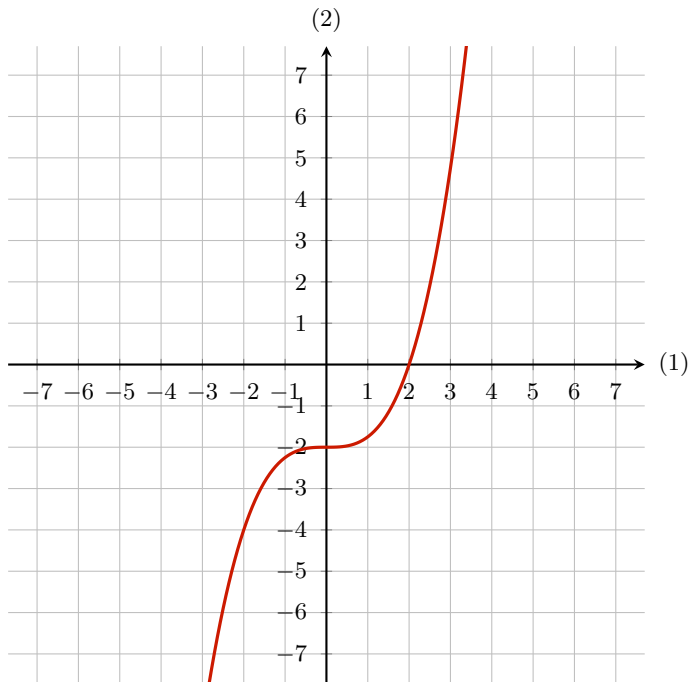

$$f'(2) = 3$$

86 Nedenfor er vist en del af grafen for funktionen f .
Benyt grafen til at bestemme $f'(-3)$.

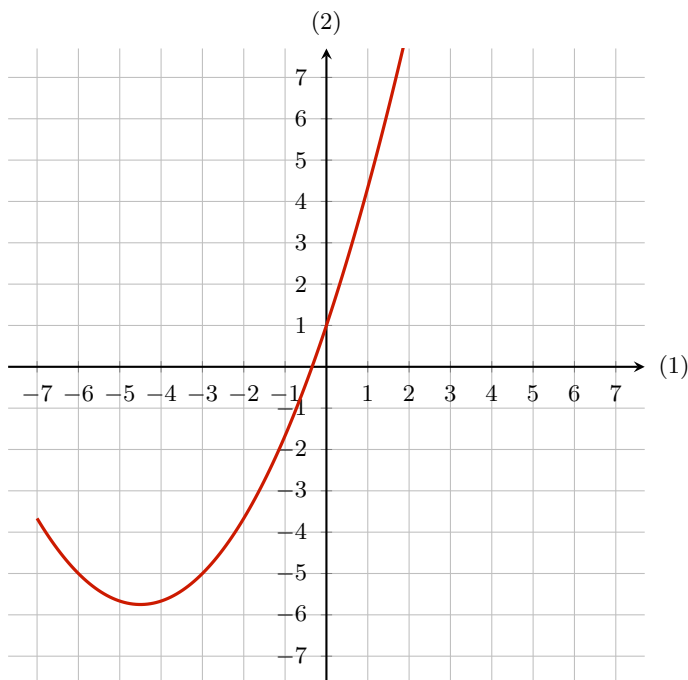

$$f'(-3) = 1$$



Differentialregning

Bestem væksthastighed

87 Nedenfor er vist en del af grafen for funktionen f .
Benyt grafen til at bestemme $f'(4)$.

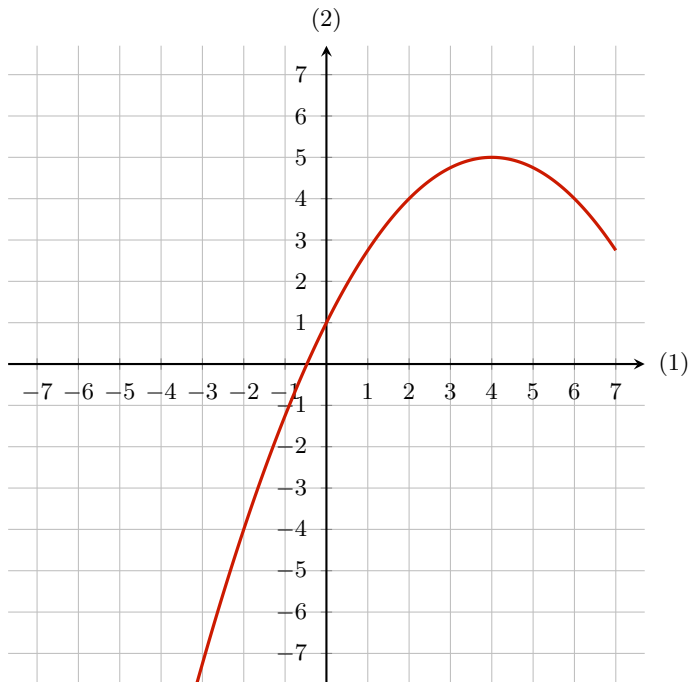

$$f'(4) = 0$$

88 Nedenfor er vist en del af grafen for funktionen f .
Benyt grafen til at bestemme $f'(0)$.

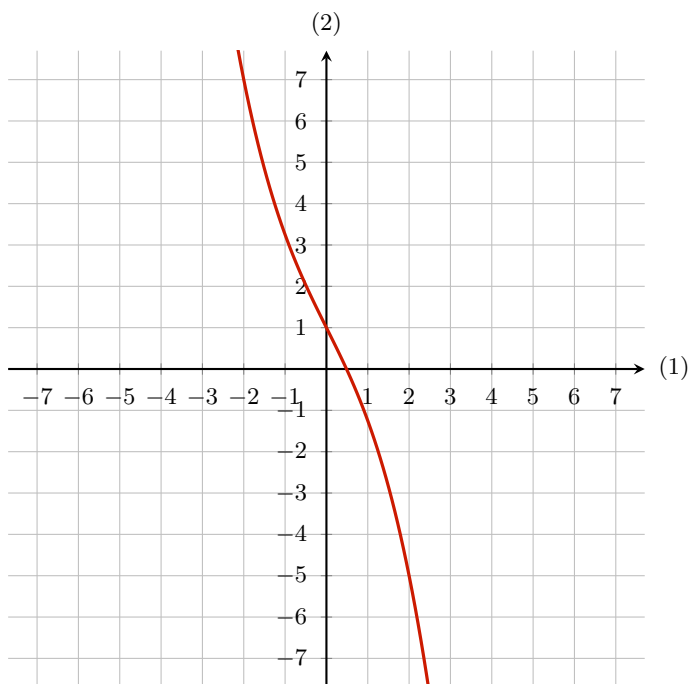

$$f'(0) = -2$$



Differentialregning

Bestem væksthastighed



89 Nedenfor er vist en del af grafen for funktionen f .
Benyt grafen til at bestemme $f'(1)$.

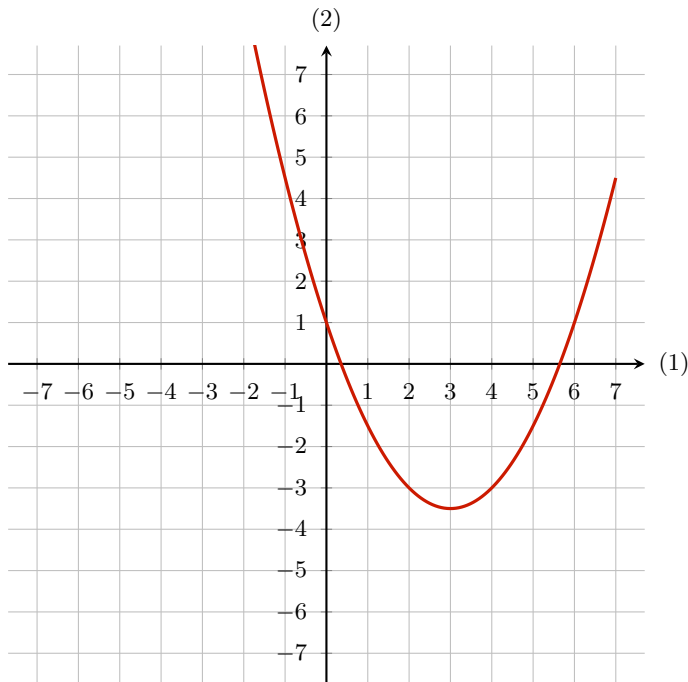

$$f'(1) = -2$$

90 Nedenfor er vist en del af grafen for funktionen f .
Benyt grafen til at bestemme $f'(0)$.

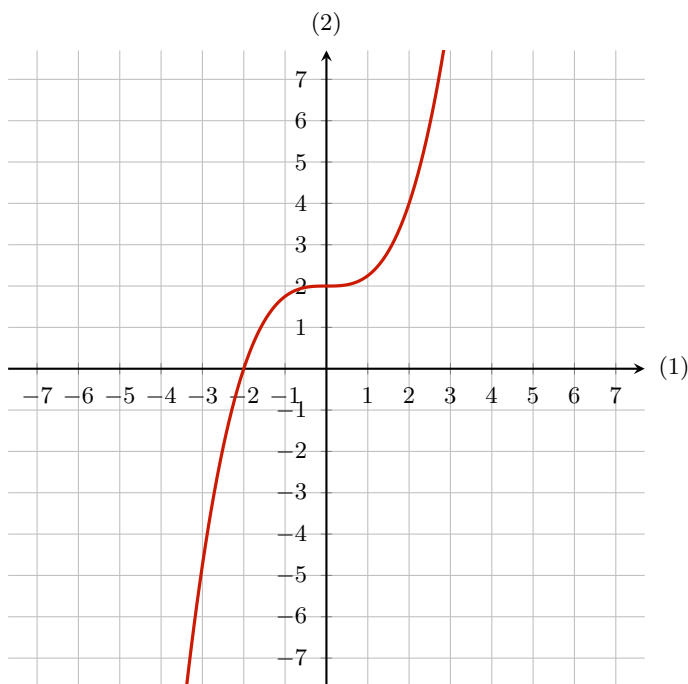

$$f'(0) = 0$$



Differentialregning

Bestem væksthastighed



- 91 Nedenfor er vist en del af grafen for funktionen f .
Benyt grafen til at bestemme $f'(0)$.

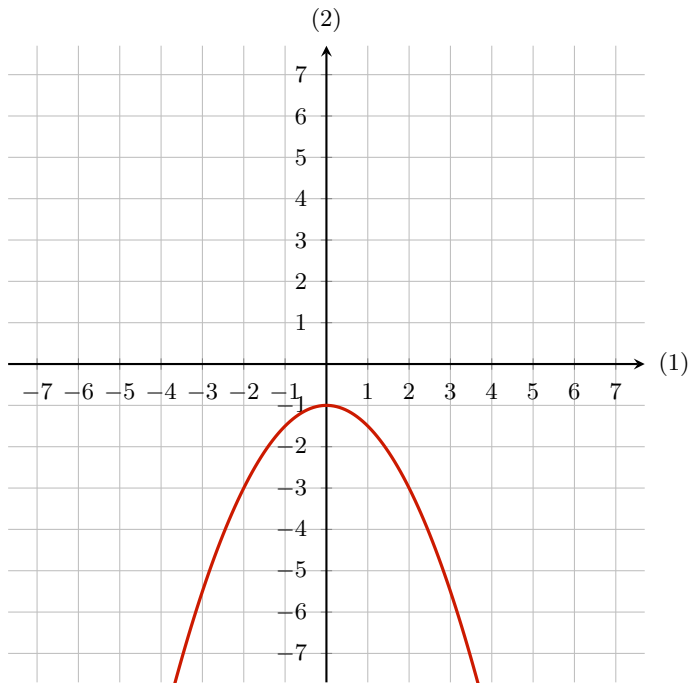

$$f'(0) = 0$$

- 92 Nedenfor er vist en del af grafen for funktionen f .
Benyt grafen til at bestemme $f'(1)$.

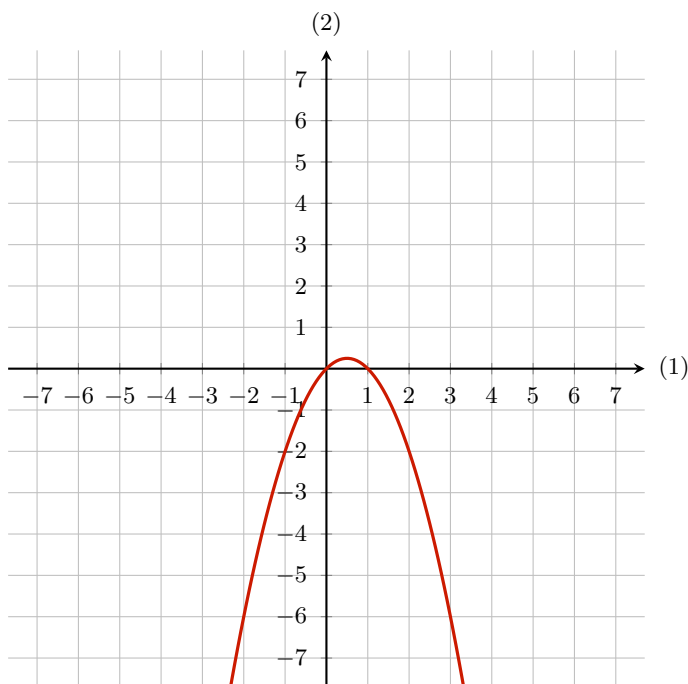

$$f'(1) = -1$$



Differentialregning

Bestem væksthastighed



- 93 Nedenfor er vist en del af grafen for funktionen f .
Benyt grafen til at bestemme $f'(-3)$.

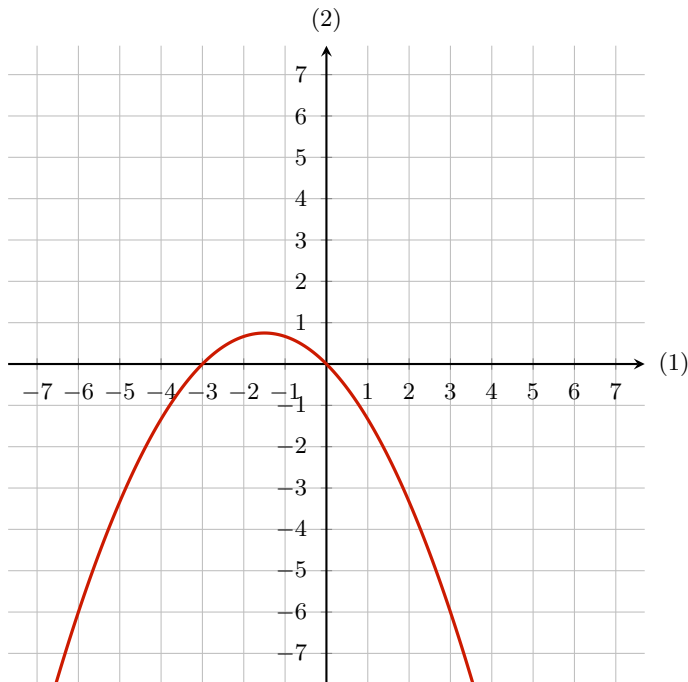

$$f'(-3) = 1$$

- 94 Nedenfor er vist en del af grafen for funktionen f .
Benyt grafen til at bestemme $f'(3)$.

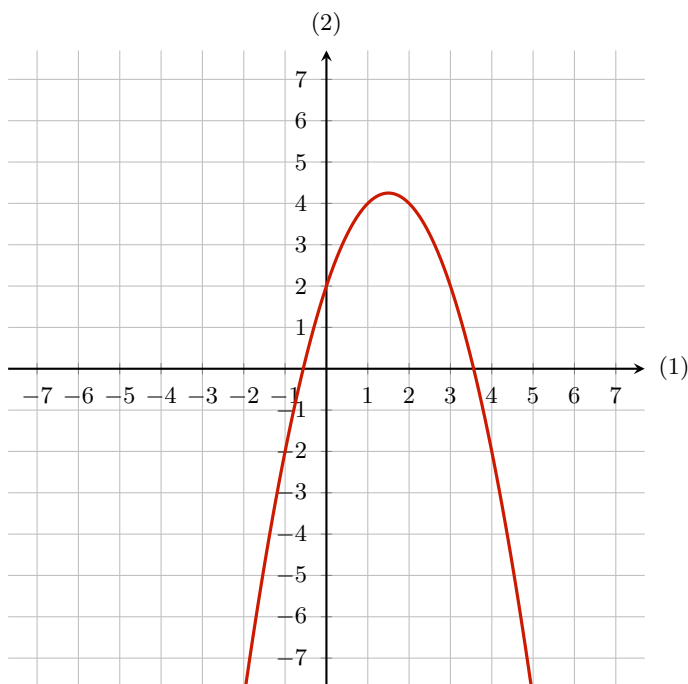

$$f'(3) = -3$$



Differentialregning

Bestem væksthastighed

95 Nedenfor er vist en del af grafen for funktionen f .
Benyt grafen til at bestemme $f'(0)$.

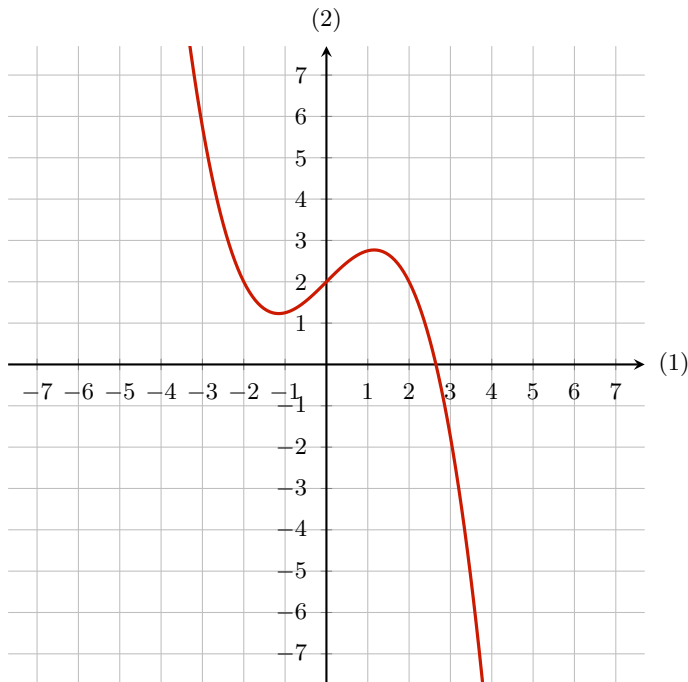

$$f'(0) = 1$$

96 Nedenfor er vist en del af grafen for funktionen f .
Benyt grafen til at bestemme $f'(2)$.

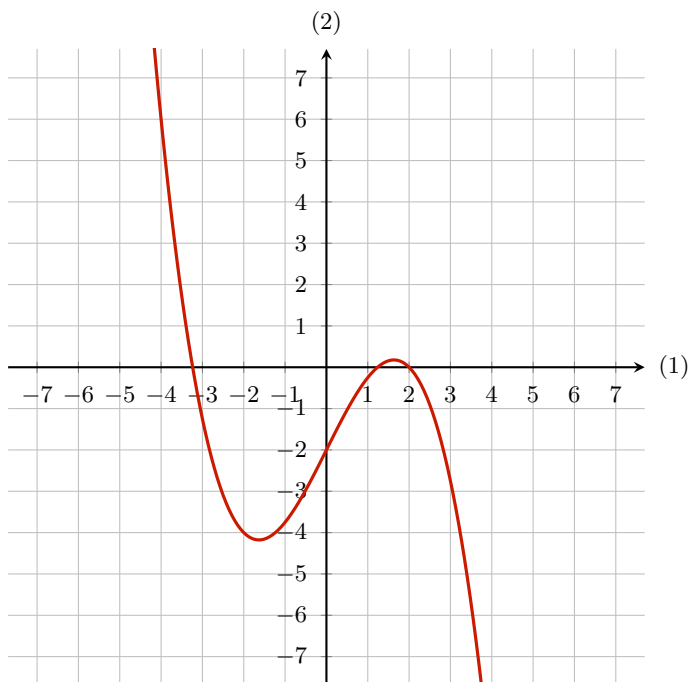

$$f'(2) = -1$$



Differentialregning

Bestem væksthastighed



97 Nedenfor er vist en del af grafen for funktionen f .
Benyt grafen til at bestemme $f'(4)$.

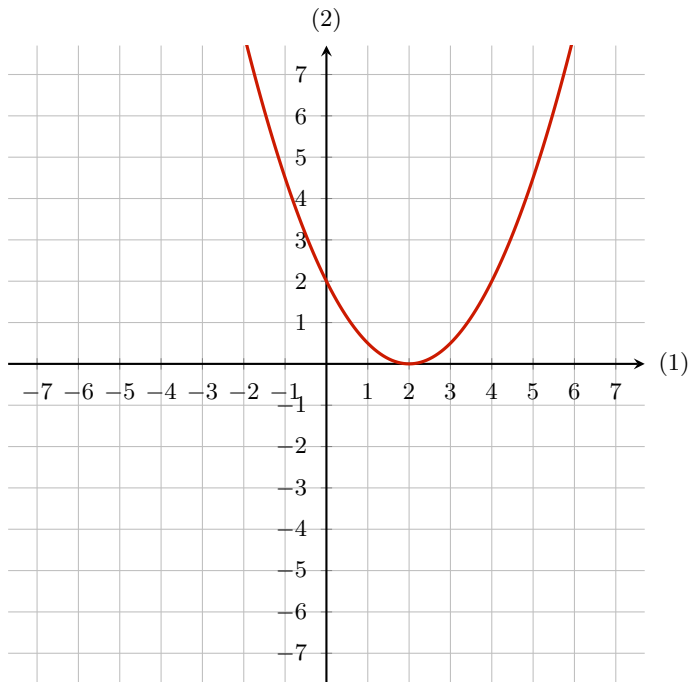

$$f'(4) = 2$$

98 Nedenfor er vist en del af grafen for funktionen f .
Benyt grafen til at bestemme $f'(2)$.

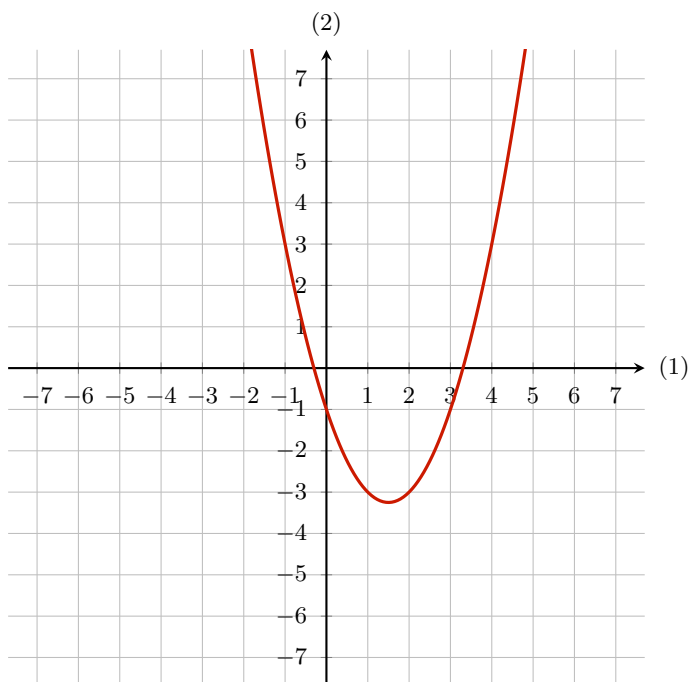

$$f'(2) = 1$$



Differentialregning

Bestem væksthastighed



- 99 Nedenfor er vist en del af grafen for funktionen f .
Benyt grafen til at bestemme $f'(-3)$.

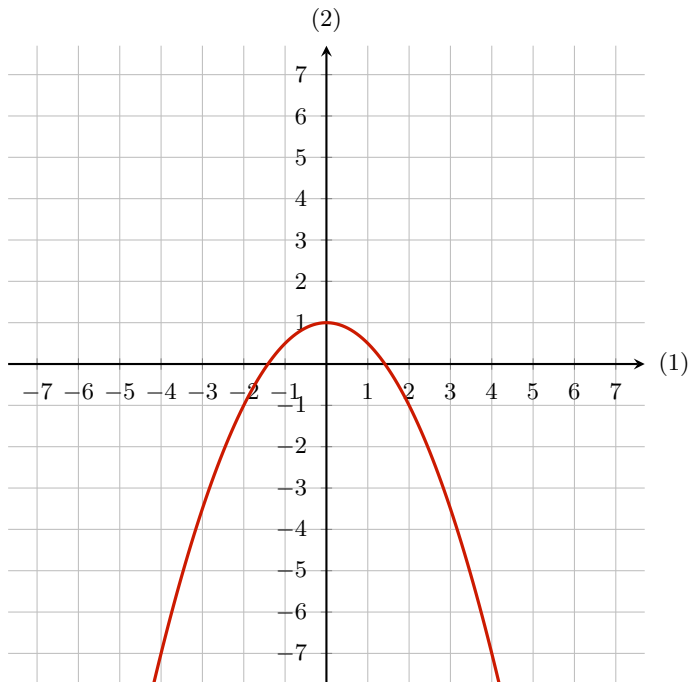

$$f'(-3) = 3$$

- 100 Nedenfor er vist en del af grafen for funktionen f .
Benyt grafen til at bestemme $f'(0)$.

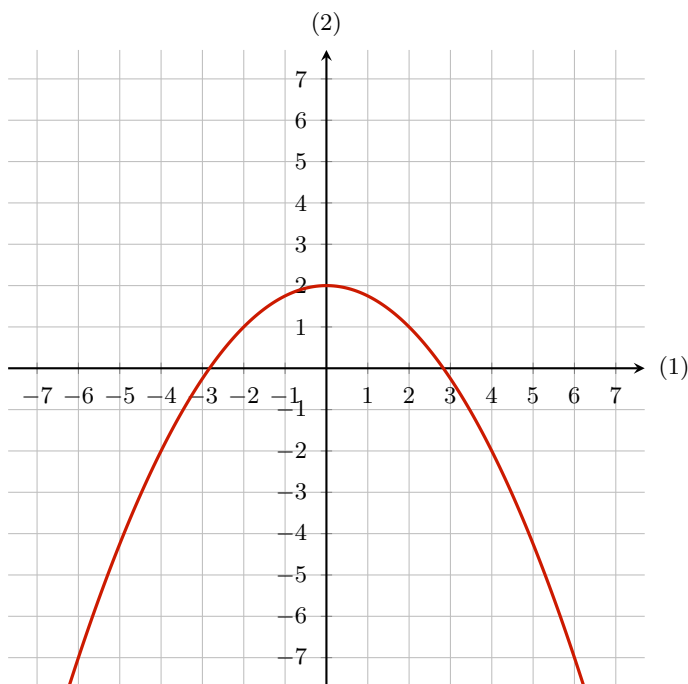

$$f'(0) = 0$$



Differentialregning

Bestem væksthastighed

- 101 Nedenfor er vist en del af grafen for funktionen f .
Benyt grafen til at bestemme $f'(3)$.

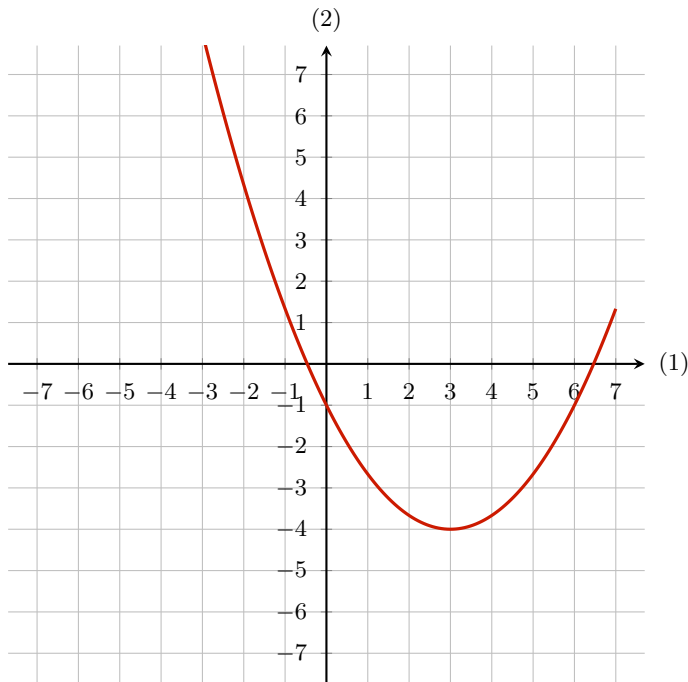

$$f'(3) = 0$$

- 102 Nedenfor er vist en del af grafen for funktionen f .
Benyt grafen til at bestemme $f'(-2)$.

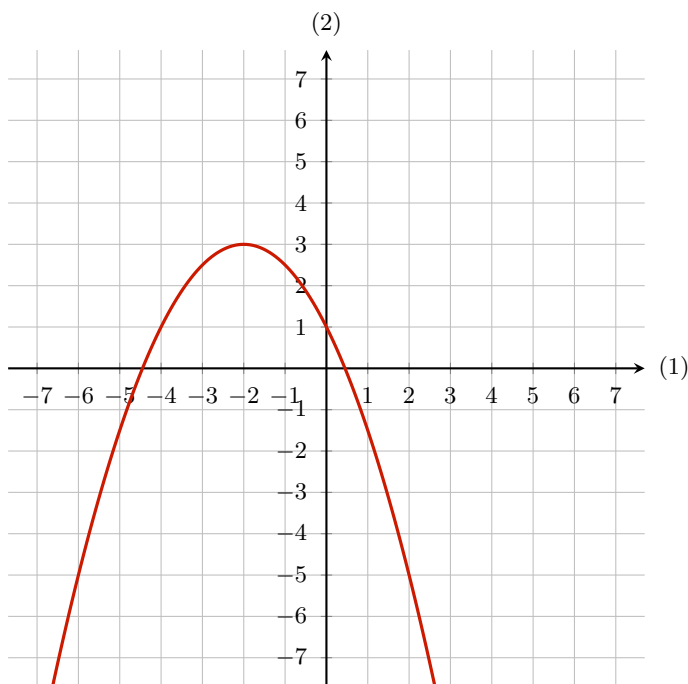

$$f'(-2) = 0$$



Differentialregning

Bestem væksthastighed



103 Nedenfor er vist en del af grafen for funktionen f .
Benyt grafen til at bestemme $f'(0)$.

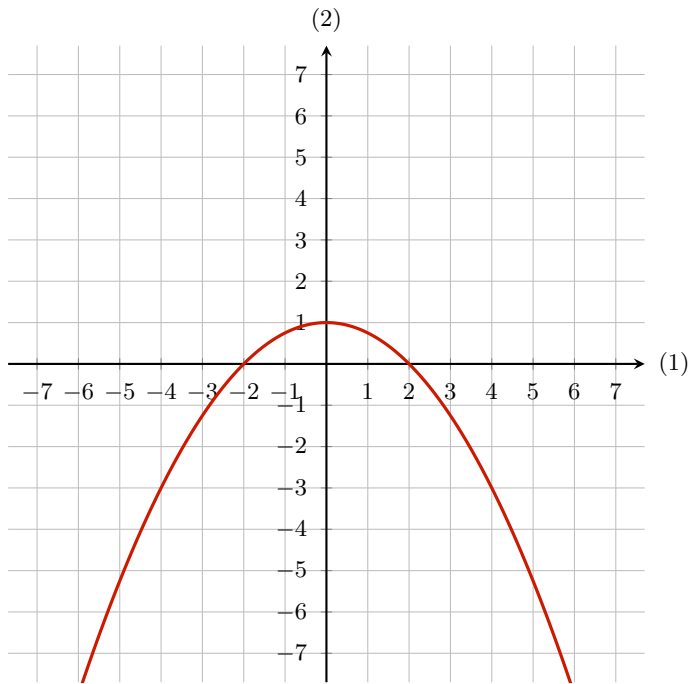

$$f'(0) = 0$$

104 Nedenfor er vist en del af grafen for funktionen f .
Benyt grafen til at bestemme $f'(-2)$.

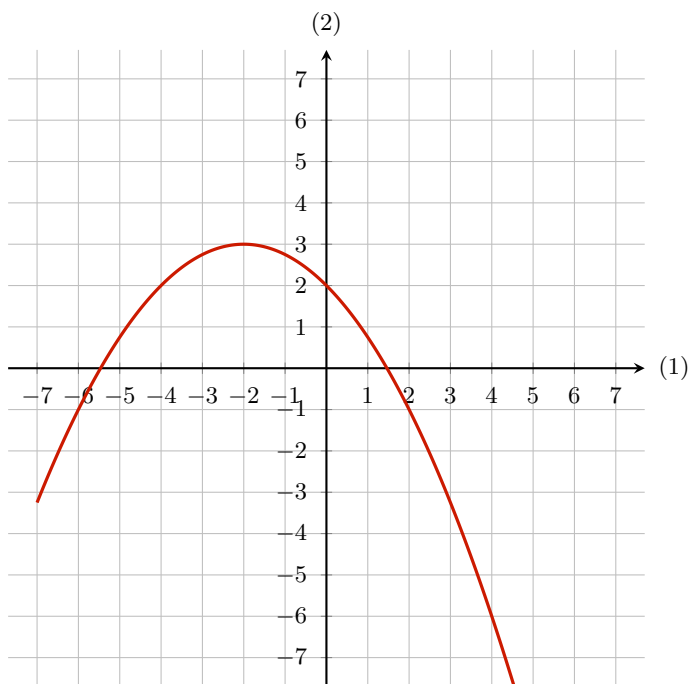

$$f'(-2) = 0$$



Differentialregning

Bestem væksthastighed



105 Nedenfor er vist en del af grafen for funktionen f .
Benyt grafen til at bestemme $f'(0)$.

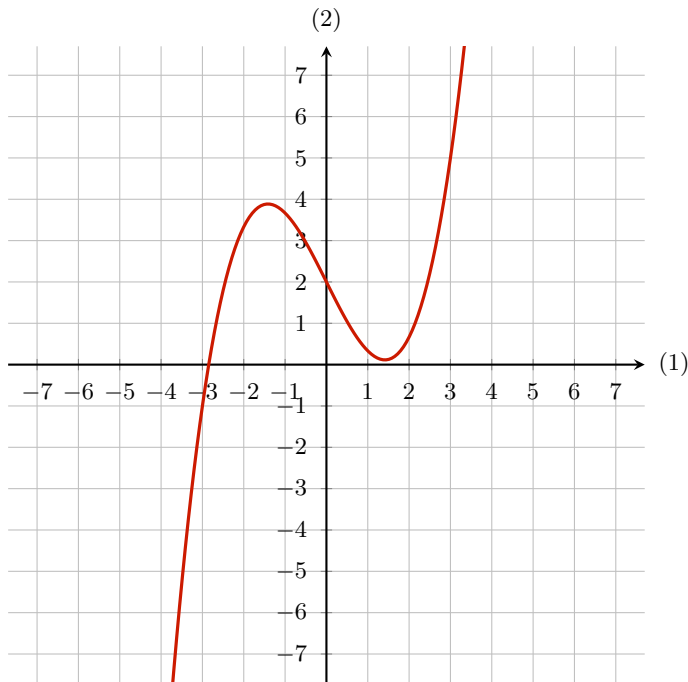

$$f'(0) = -2$$

106 Nedenfor er vist en del af grafen for funktionen f .
Benyt grafen til at bestemme $f'(1)$.

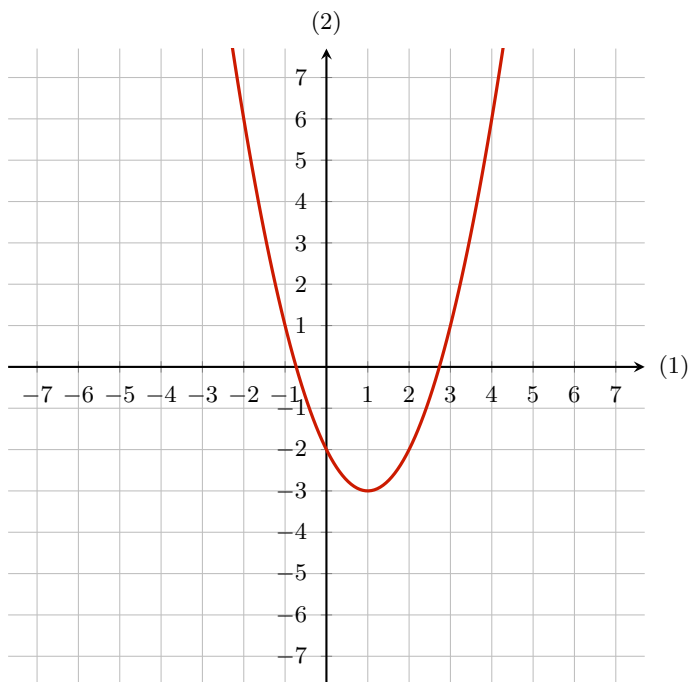

$$f'(1) = 0$$



Differentialregning

Bestem væksthastighed



107 Nedenfor er vist en del af grafen for funktionen f .
Benyt grafen til at bestemme $f'(0)$.

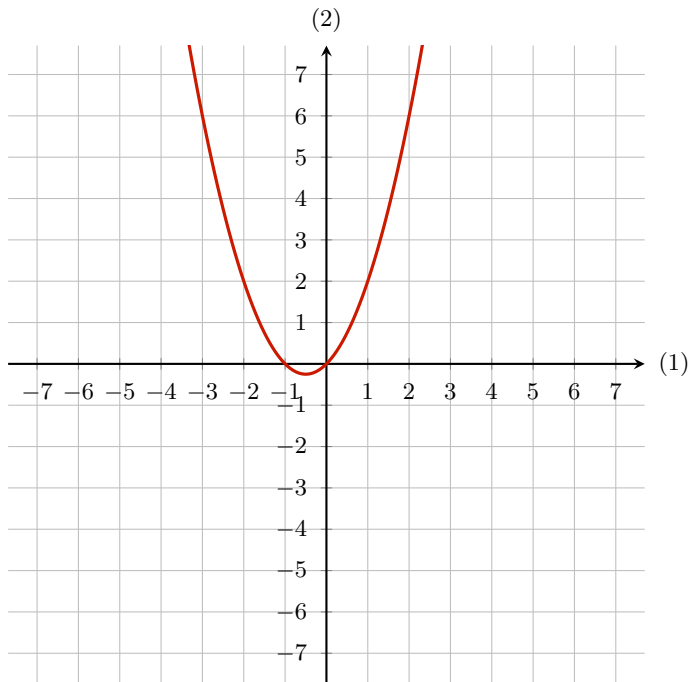

$$f'(0) = 1$$

108 Nedenfor er vist en del af grafen for funktionen f .
Benyt grafen til at bestemme $f'(4)$.

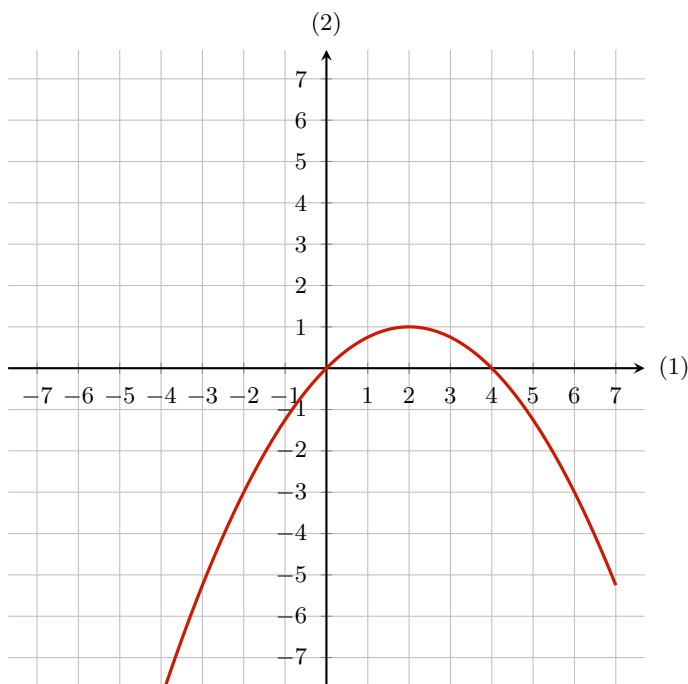

$$f'(4) = -1$$



Differentialregning

Bestem væksthastighed



109 Nedenfor er vist en del af grafen for funktionen f .
Benyt grafen til at bestemme $f'(3)$.

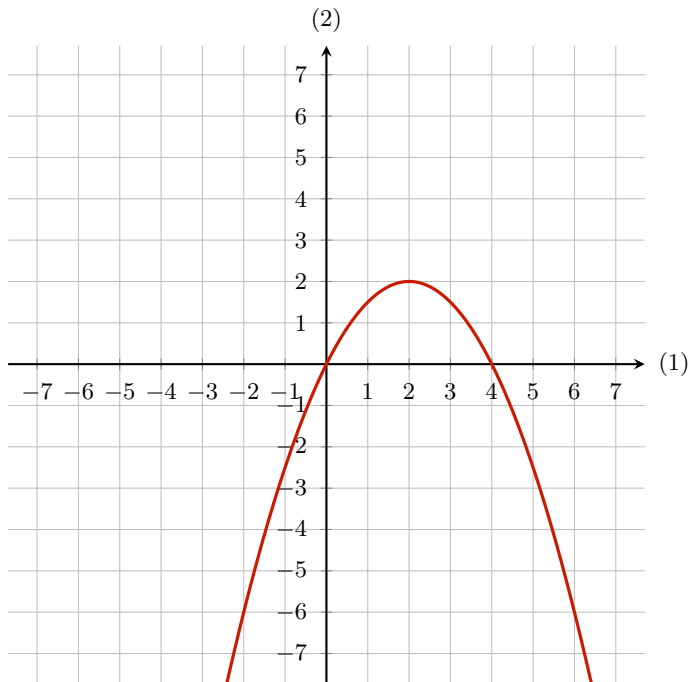

$$f'(3) = -1$$

110 Nedenfor er vist en del af grafen for funktionen f .
Benyt grafen til at bestemme $f'(0)$.

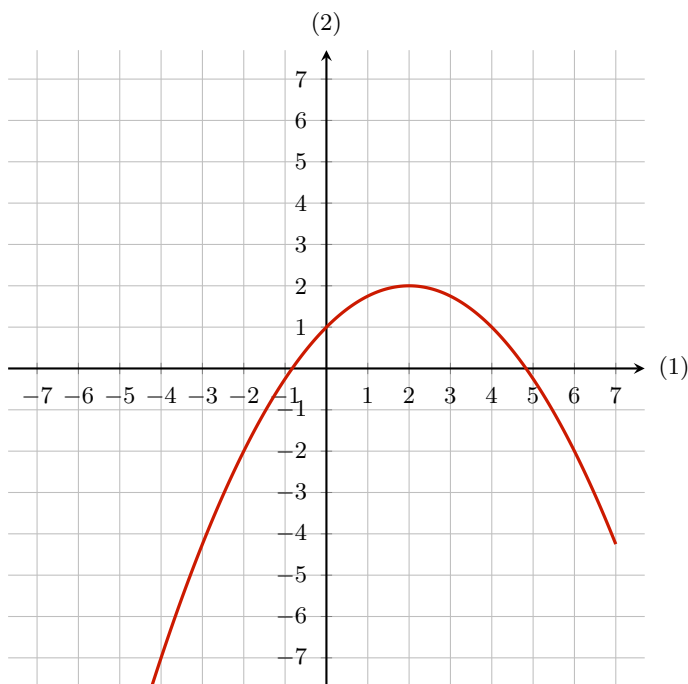

$$f'(0) = 1$$



Differentialregning

Bestem væksthastighed

- 111 Nedenfor er vist en del af grafen for funktionen f .
Benyt grafen til at bestemme $f'(1)$.

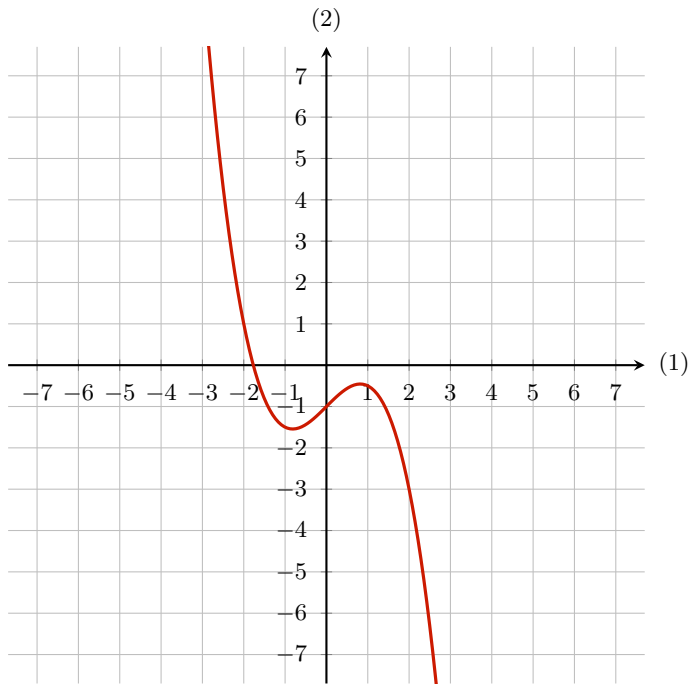

$$f'(1) = -0,5$$

- 112 Nedenfor er vist en del af grafen for funktionen f .
Benyt grafen til at bestemme $f'(0)$.

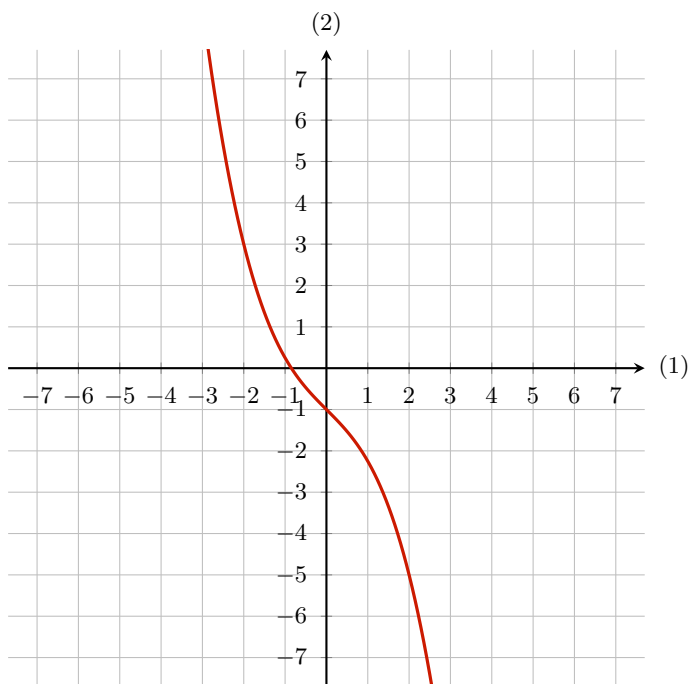

$$f'(0) = -1$$



Differentialregning

Bestem væksthastighed



- 113 Nedenfor er vist en del af grafen for funktionen f .
Benyt grafen til at bestemme $f'(2)$.

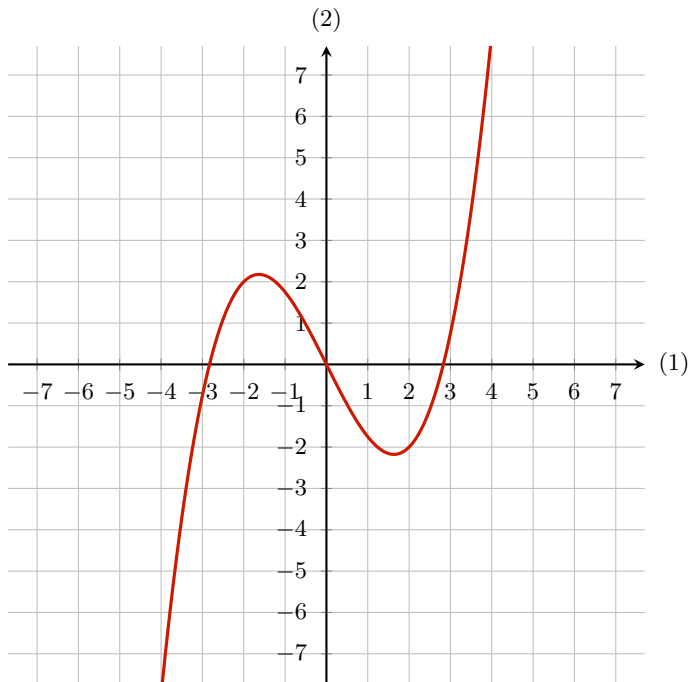

$$f'(2) = 1$$

- 114 Nedenfor er vist en del af grafen for funktionen f .
Benyt grafen til at bestemme $f'(4)$.

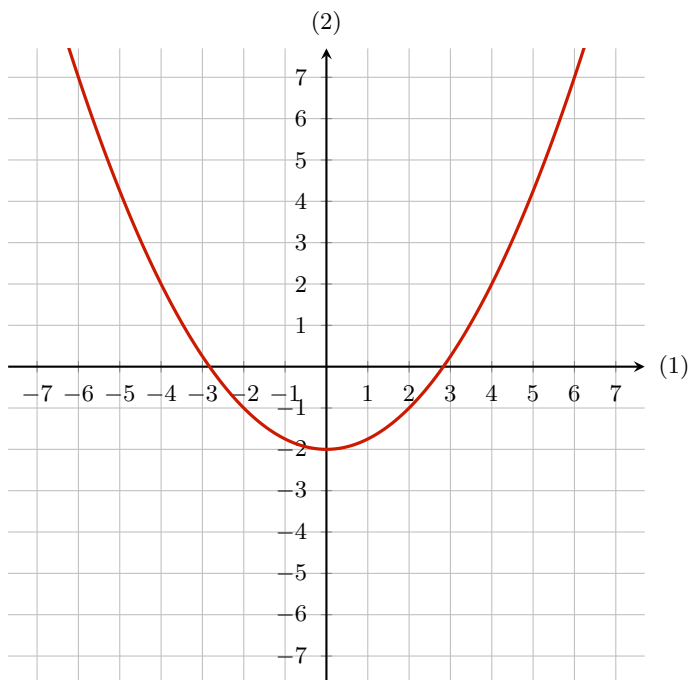

$$f'(4) = 2$$



Differentialregning

Bestem væksthastighed



115 Nedenfor er vist en del af grafen for funktionen f .
Benyt grafen til at bestemme $f'(0)$.

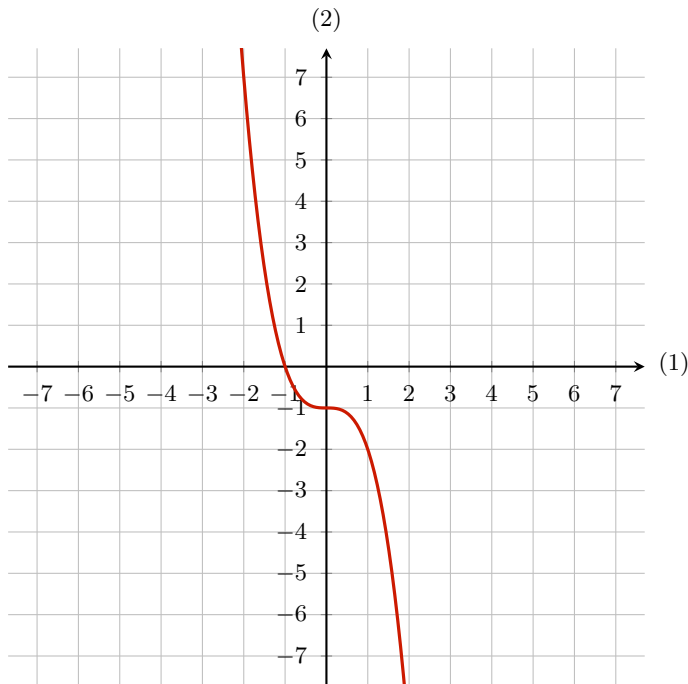

$$f'(0) = 0$$

116 Nedenfor er vist en del af grafen for funktionen f .
Benyt grafen til at bestemme $f'(0)$.

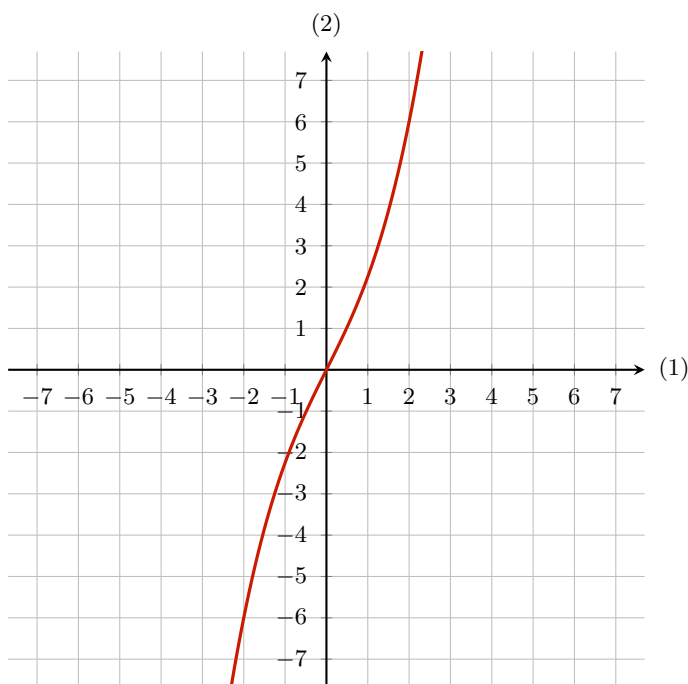

$$f'(0) = 2$$



Differentialregning

Bestem væksthastighed

- 117 Nedenfor er vist en del af grafen for funktionen f .
Benyt grafen til at bestemme $f'(0)$.

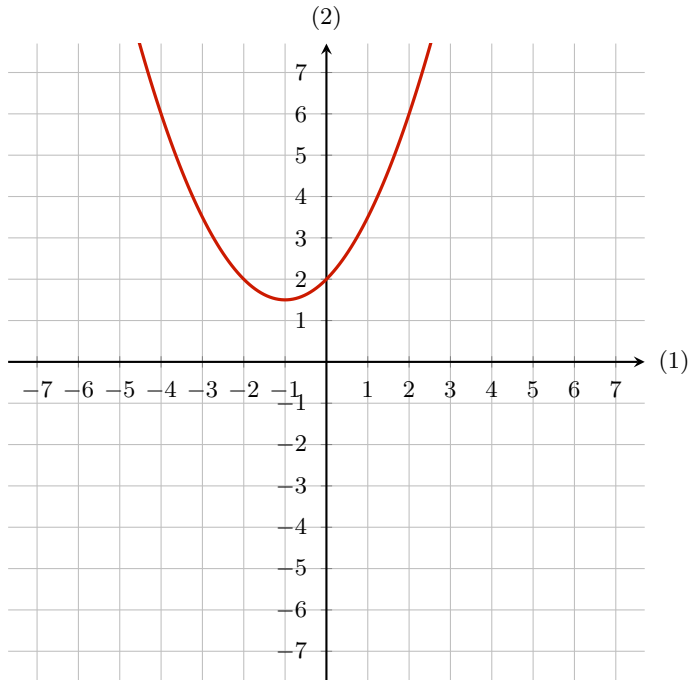

$$f'(0) = 1$$

- 118 Nedenfor er vist en del af grafen for funktionen f .
Benyt grafen til at bestemme $f'(-1)$.

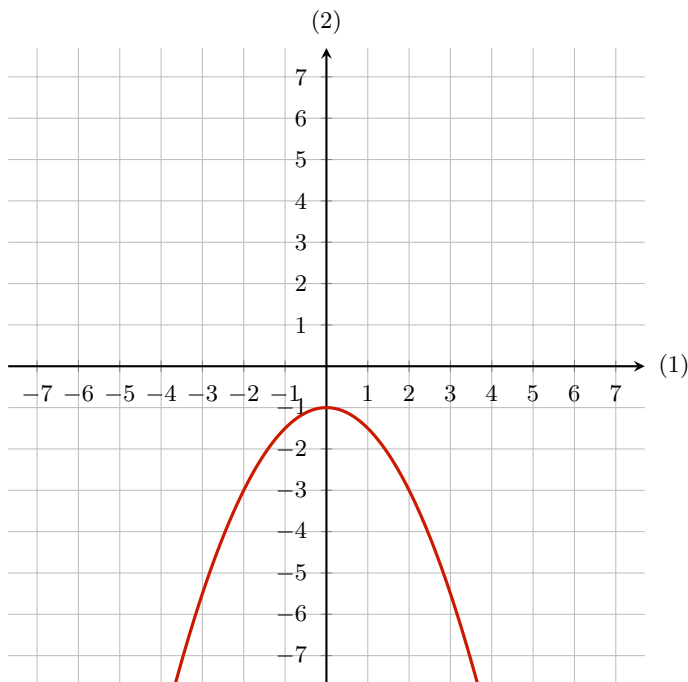

$$f'(-1) = 1$$



Differentialregning

Bestem væksthastighed



119 Nedenfor er vist en del af grafen for funktionen f .
Benyt grafen til at bestemme $f'(0)$.

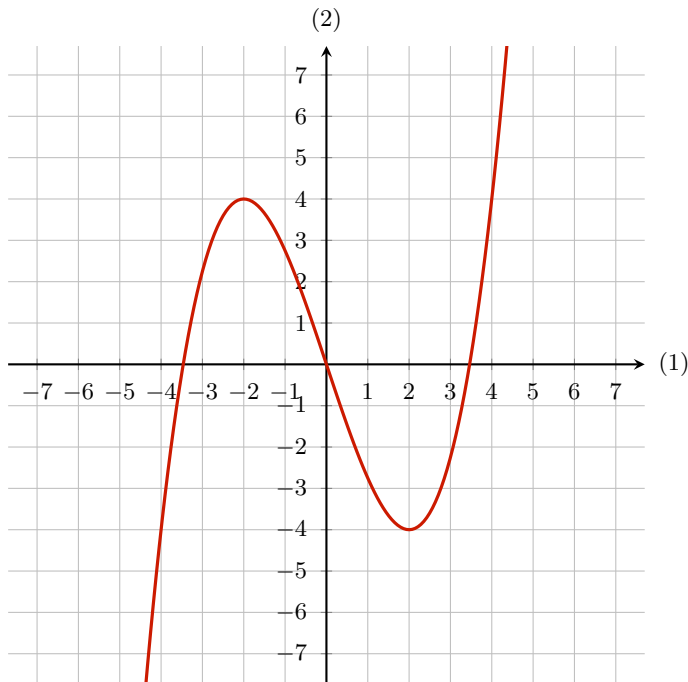

$$f'(0) = -3$$

120 Nedenfor er vist en del af grafen for funktionen f .
Benyt grafen til at bestemme $f'(-1)$.

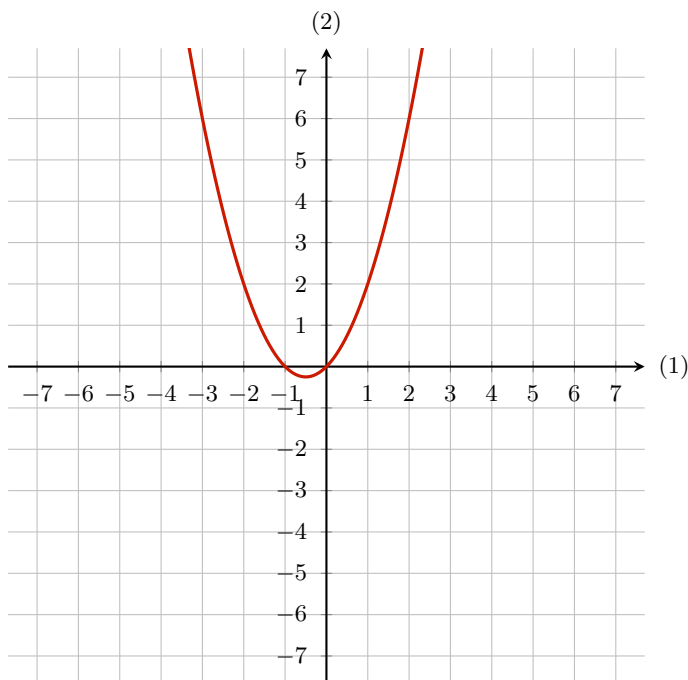

$$f'(-1) = -1$$



Differentialregning

Bestem væksthastighed



121 Nedenfor er vist en del af grafen for funktionen f .
Benyt grafen til at bestemme $f'(2)$.

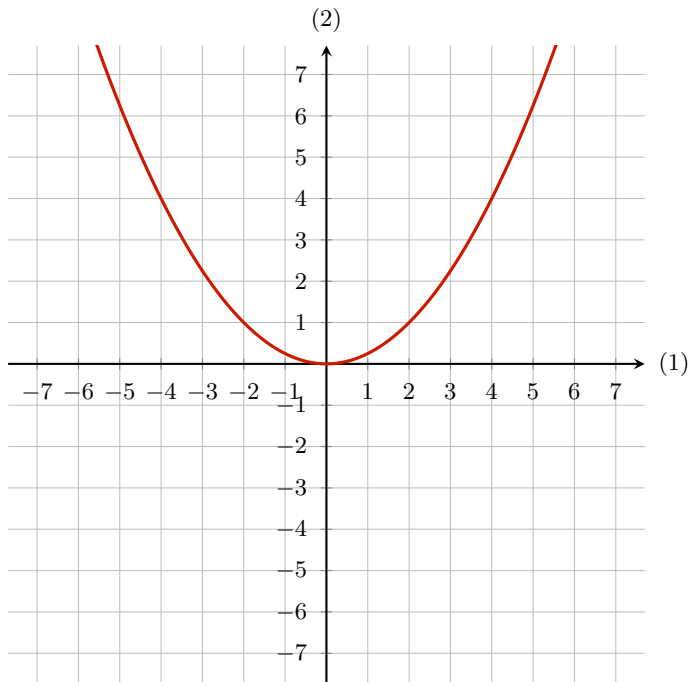

$$f'(2) = 1$$

122 Nedenfor er vist en del af grafen for funktionen f .
Benyt grafen til at bestemme $f'(-4)$.

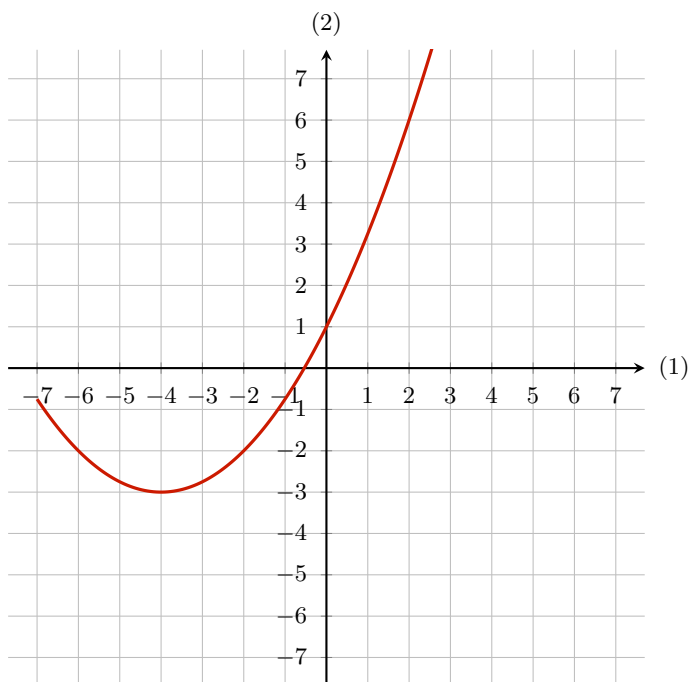

$$f'(-4) = 0$$

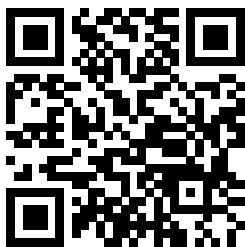

Differentialregning

Bestem væksthastighed



123 Nedenfor er vist en del af grafen for funktionen f .
Benyt grafen til at bestemme $f'(0)$.

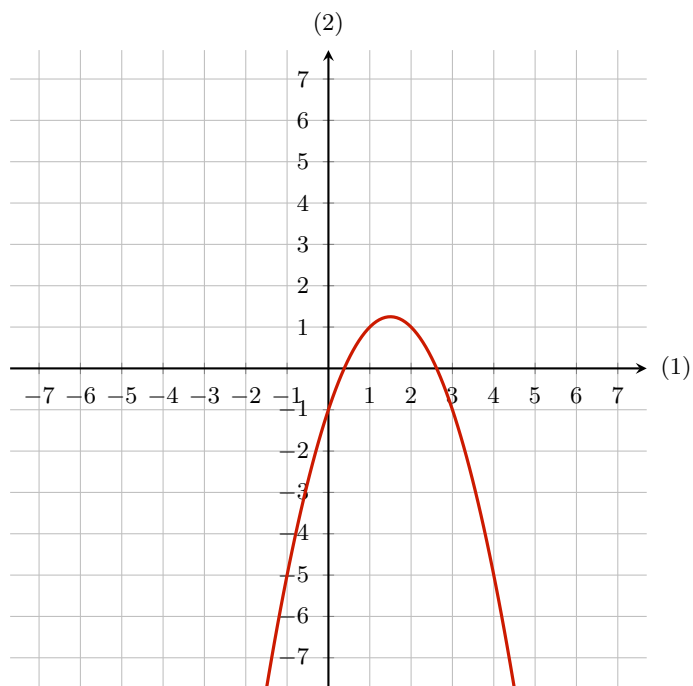

$$f'(0) = 3$$

124 Nedenfor er vist en del af grafen for funktionen f .
Benyt grafen til at bestemme $f'(0)$.

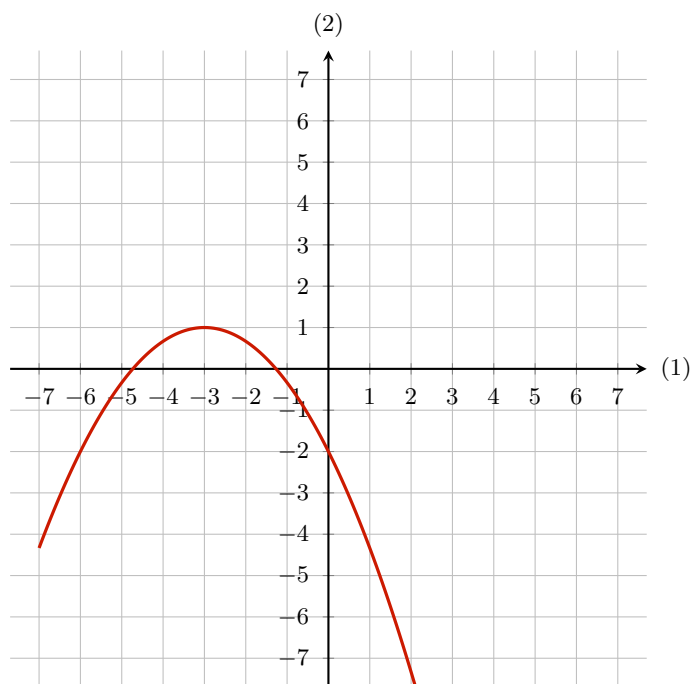

$$f'(0) = -2$$



Differentialregning

Bestem væksthastighed



125 Nedenfor er vist en del af grafen for funktionen f .
Benyt grafen til at bestemme $f'(-2)$.

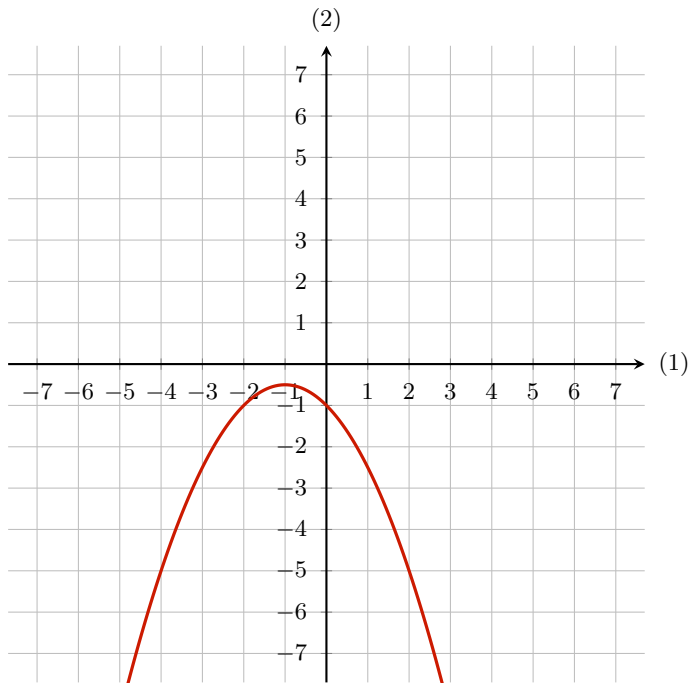

$$f'(-2) = 1$$

126 Nedenfor er vist en del af grafen for funktionen f .
Benyt grafen til at bestemme $f'(0)$.

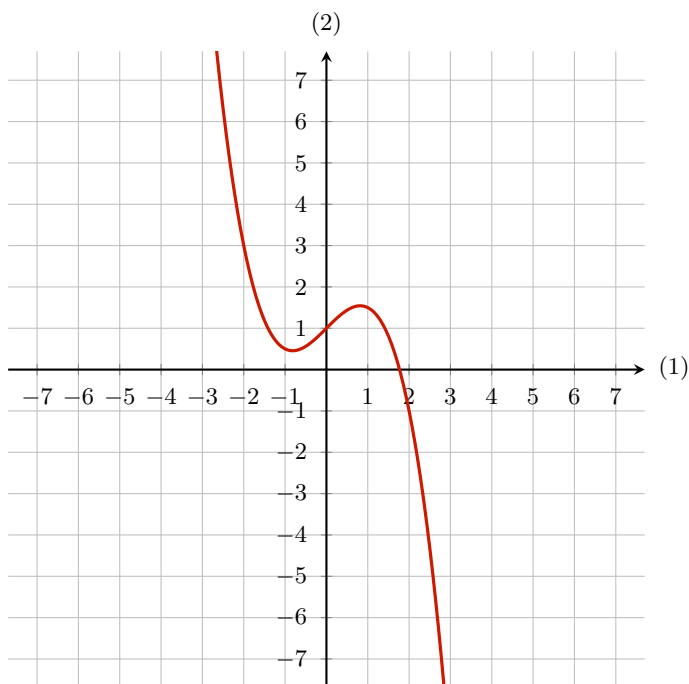

$$f'(0) = 1$$



Differentialregning

Bestem væksthastighed

127 Nedenfor er vist en del af grafen for funktionen f .
Benyt grafen til at bestemme $f'(-1)$.

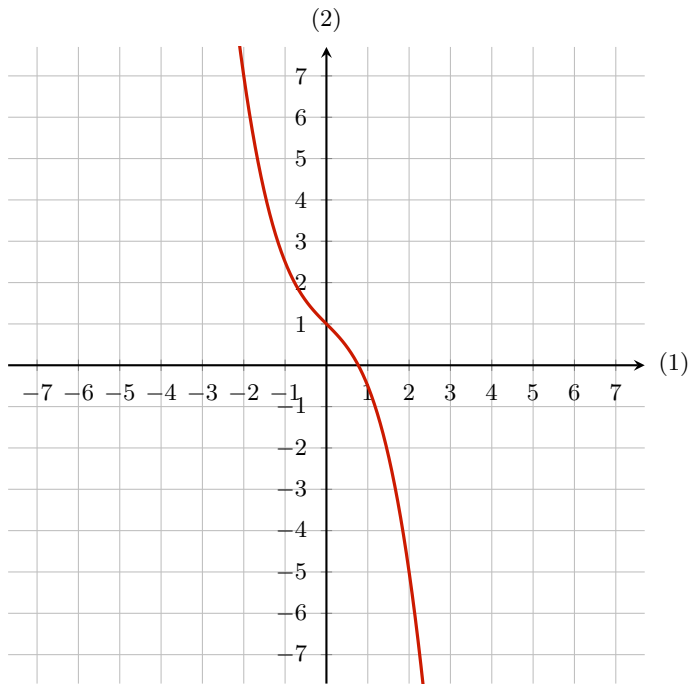

$$f'(-1) = -2,5$$

128 Nedenfor er vist en del af grafen for funktionen f .
Benyt grafen til at bestemme $f'(-2)$.

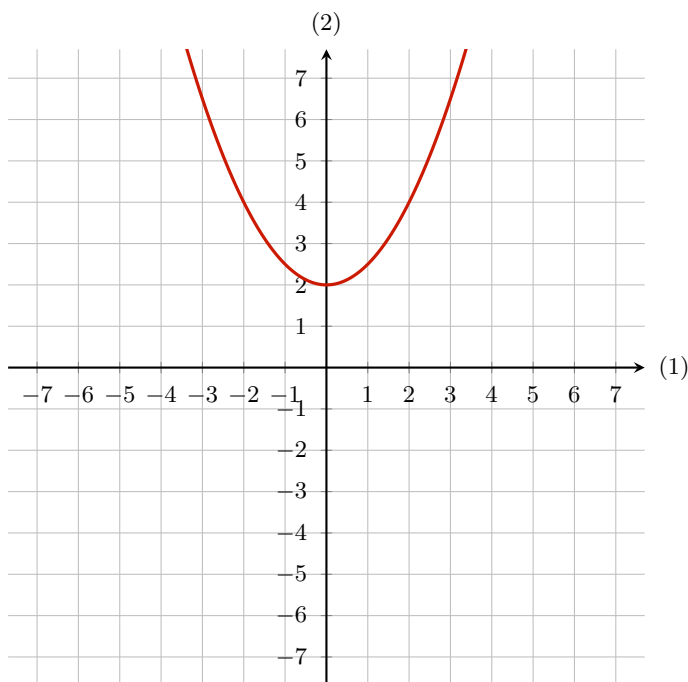

$$f'(-2) = -2$$

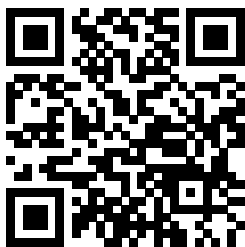

Differentialregning

Bestem væksthastighed



129 Nedenfor er vist en del af grafen for funktionen f .
Benyt grafen til at bestemme $f'(1)$.

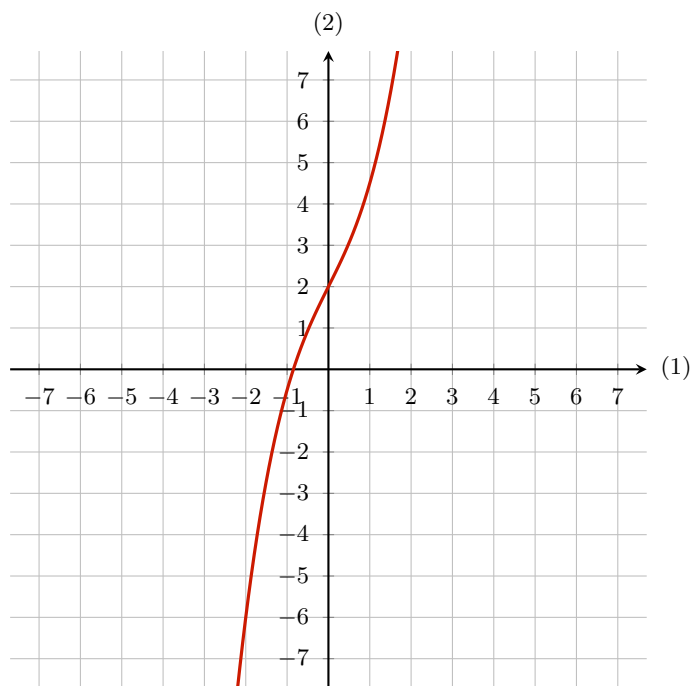

$$f'(1) = 3,5$$

130 Nedenfor er vist en del af grafen for funktionen f .
Benyt grafen til at bestemme $f'(-1)$.

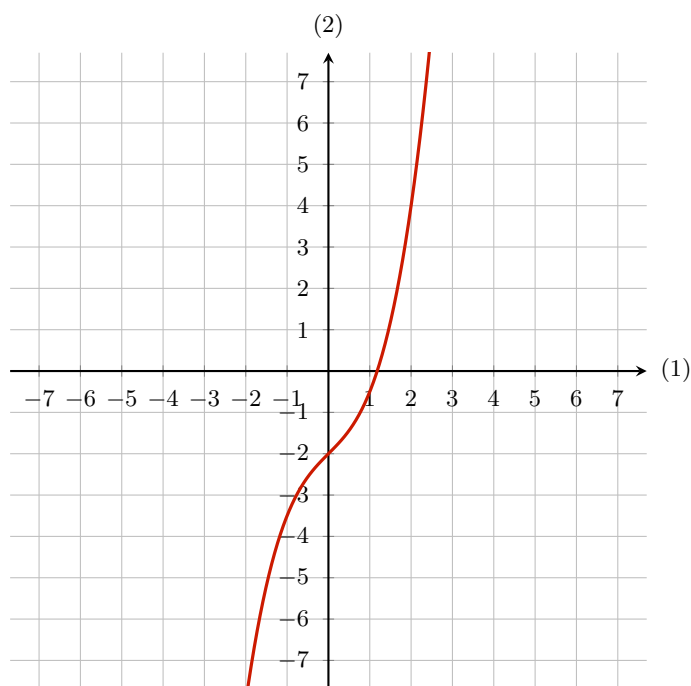

$$f'(-1) = 2,5$$



Differentialregning

Bestem væksthastighed



- 131 Nedenfor er vist en del af grafen for funktionen f .
Benyt grafen til at bestemme $f'(0)$.

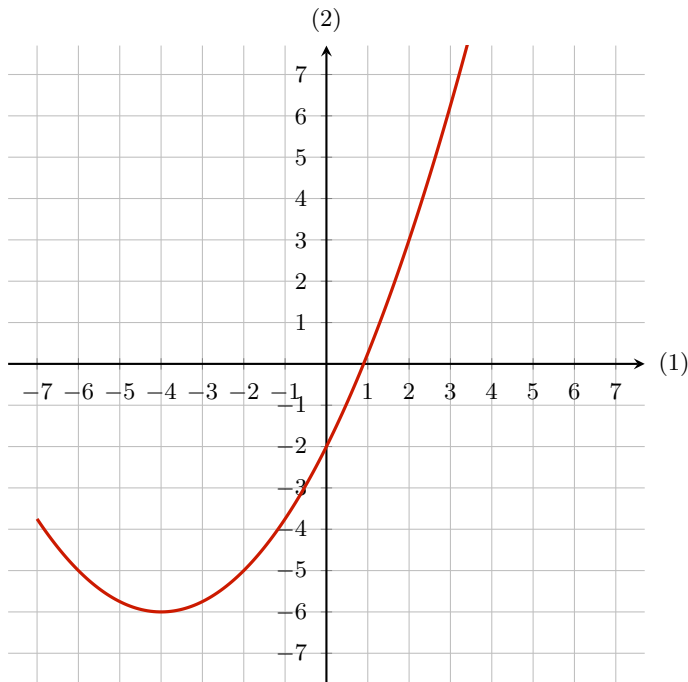

$$f'(0) = 2$$

- 132 Nedenfor er vist en del af grafen for funktionen f .
Benyt grafen til at bestemme $f'(-2)$.

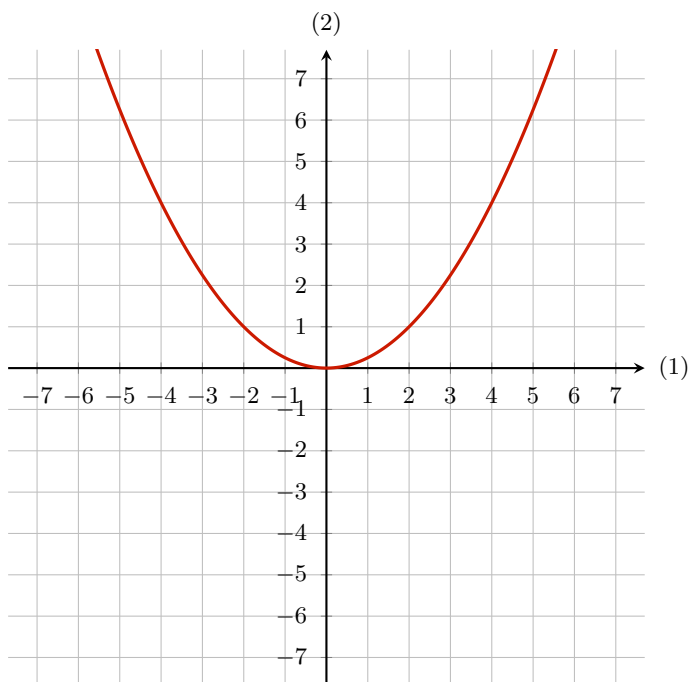

$$f'(-2) = -1$$



Differentialregning

Bestem væksthastighed



- 133 Nedenfor er vist en del af grafen for funktionen f .
Benyt grafen til at bestemme $f'(-5)$.

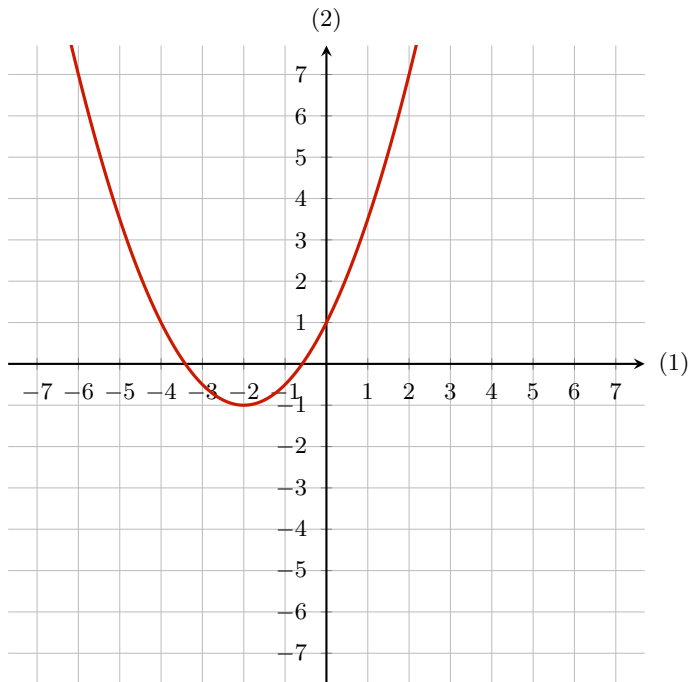

$$f'(-5) = -3$$

- 134 Nedenfor er vist en del af grafen for funktionen f .
Benyt grafen til at bestemme $f'(3)$.

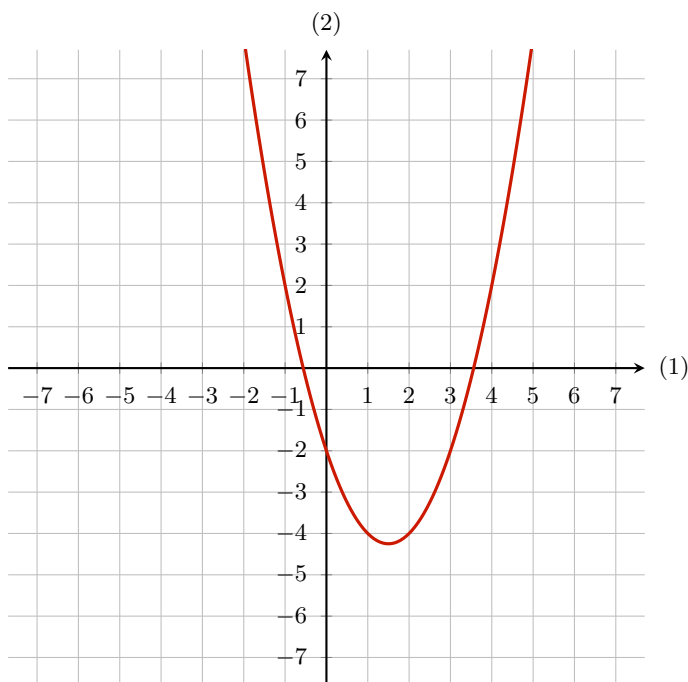

$$f'(3) = 3$$



Differentialregning

Bestem væksthastighed



135 Nedenfor er vist en del af grafen for funktionen f .
Benyt grafen til at bestemme $f'(1)$.

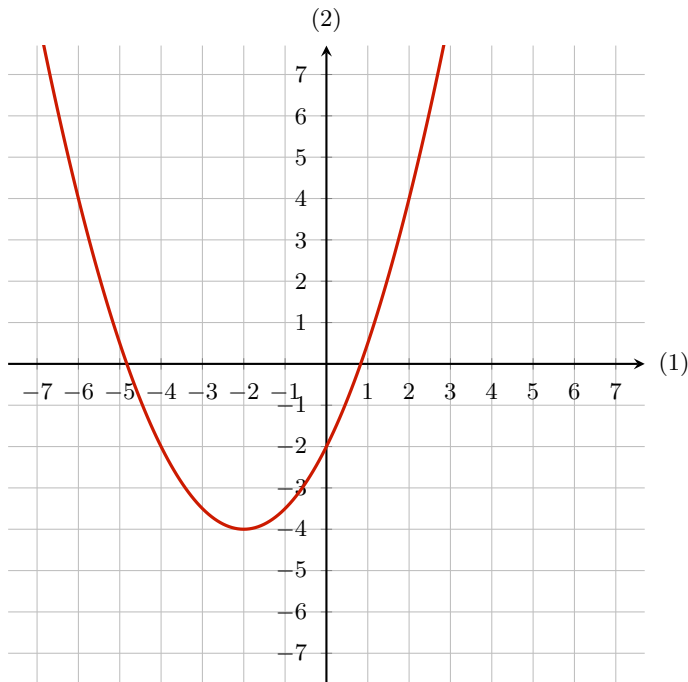

$$f'(1) = 3$$

136 Nedenfor er vist en del af grafen for funktionen f .
Benyt grafen til at bestemme $f'(3)$.

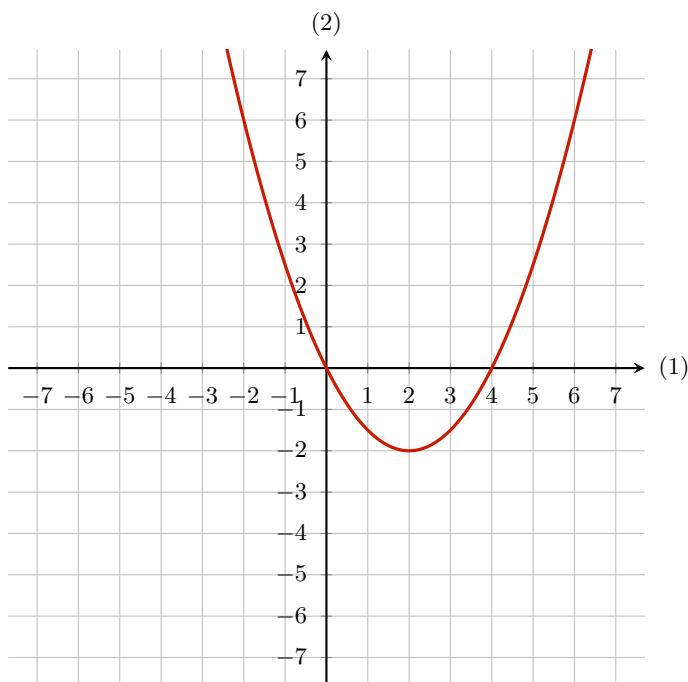

$$f'(3) = 1$$



Differentialregning

Bestem væksthastighed



137 Nedenfor er vist en del af grafen for funktionen f .
Benyt grafen til at bestemme $f'(2)$.

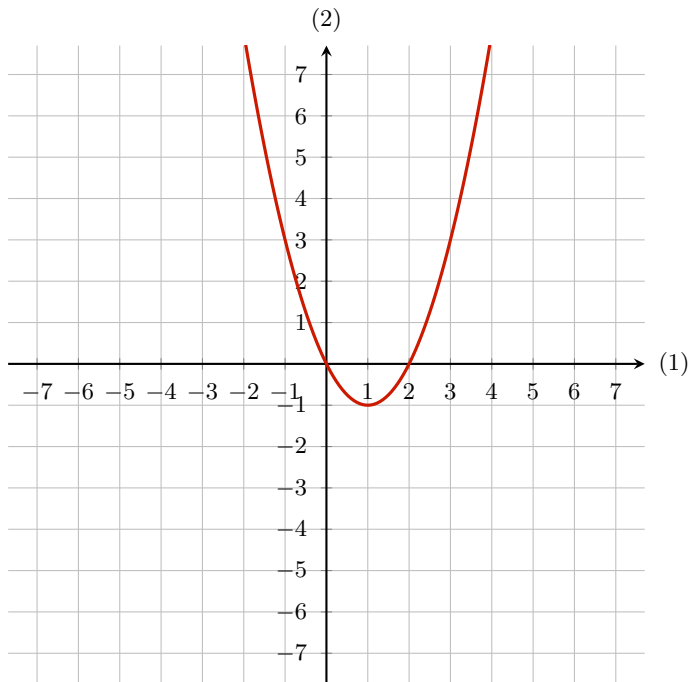

$$f'(2) = 2$$

138 Nedenfor er vist en del af grafen for funktionen f .
Benyt grafen til at bestemme $f'(2)$.

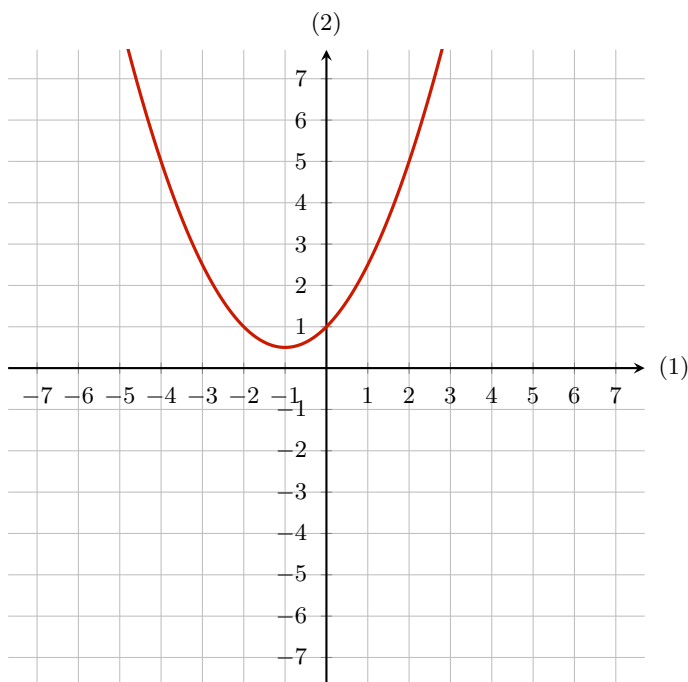

$$f'(2) = 3$$

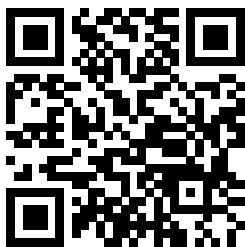

Differentialregning

Bestem væksthastighed



139 Nedenfor er vist en del af grafen for funktionen f .
Benyt grafen til at bestemme $f'(-1)$.

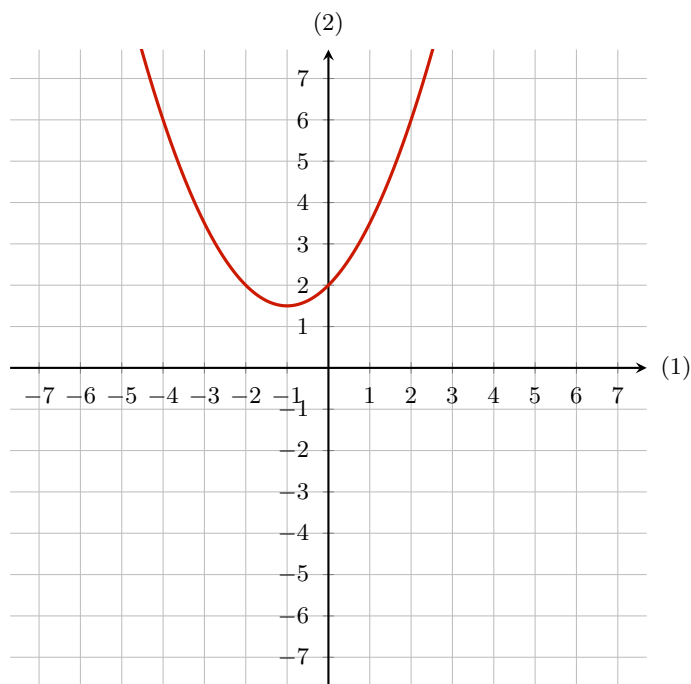

$$f'(-1) = 0$$

140 Nedenfor er vist en del af grafen for funktionen f .
Benyt grafen til at bestemme $f'(1)$.

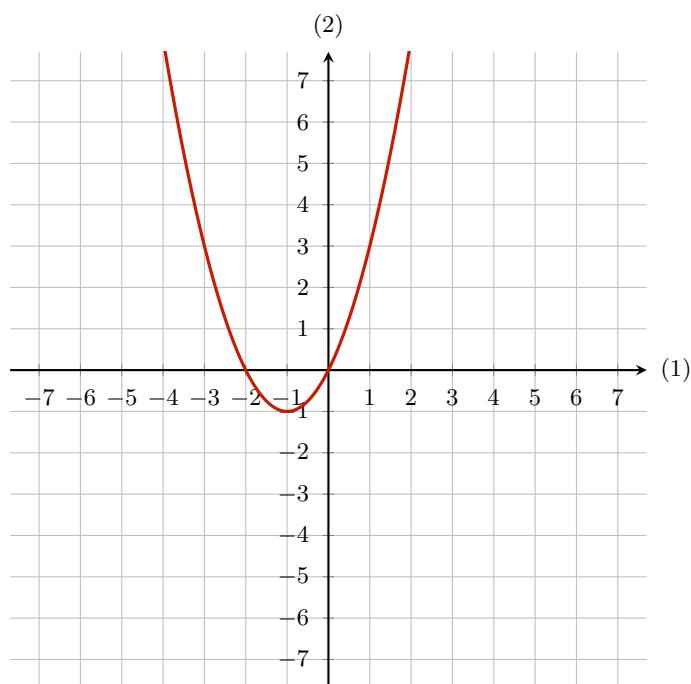

$$f'(1) = 4$$



Differentialregning

Bestem væksthastighed

- 141 Nedenfor er vist en del af grafen for funktionen f .
Benyt grafen til at bestemme $f'(-1)$.

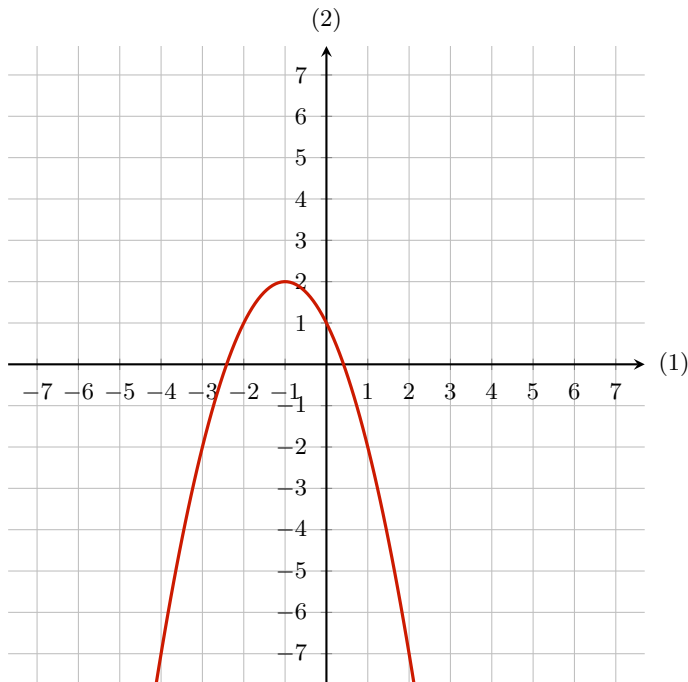

$$f'(-1) = 0$$

- 142 Nedenfor er vist en del af grafen for funktionen f .
Benyt grafen til at bestemme $f'(-2)$.

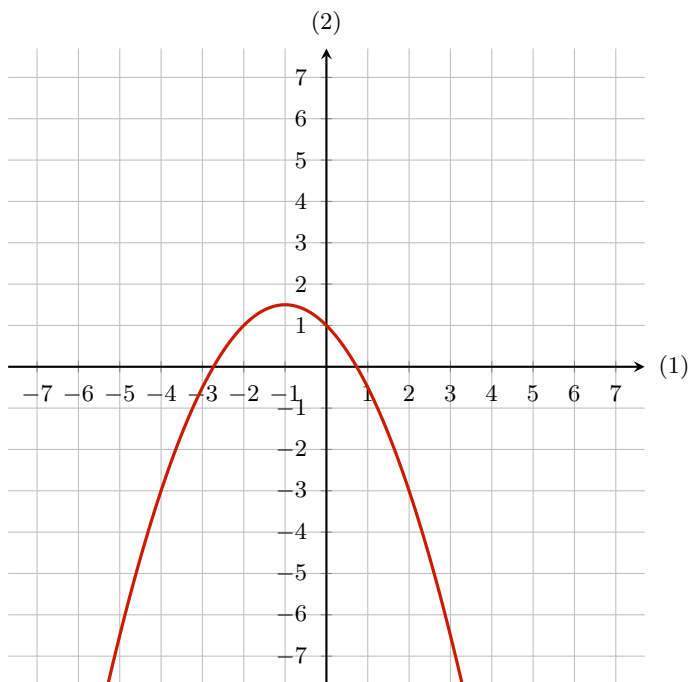

$$f'(-2) = 1$$



Differentialregning

Bestem væksthastighed



- 143 Nedenfor er vist en del af grafen for funktionen f .
Benyt grafen til at bestemme $f'(4)$.

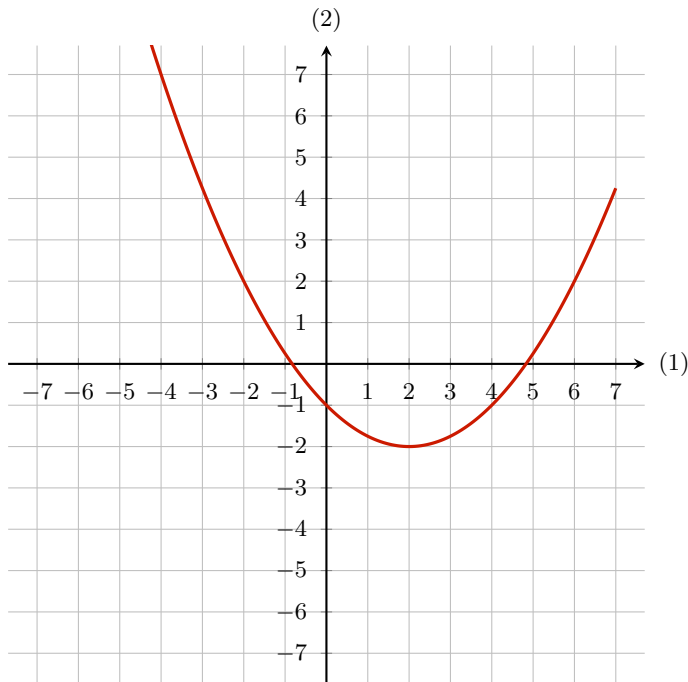

$$f'(4) = 1$$

- 144 Nedenfor er vist en del af grafen for funktionen f .
Benyt grafen til at bestemme $f'(0)$.

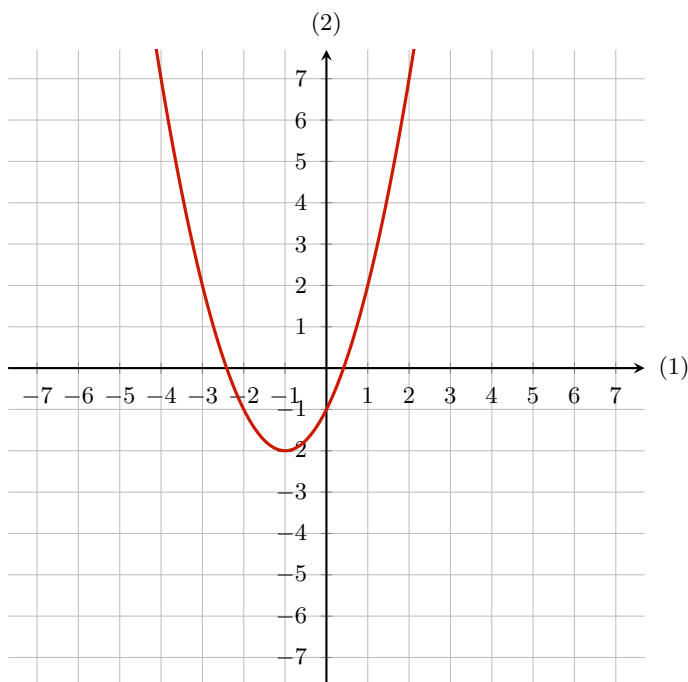

$$f'(0) = 2$$

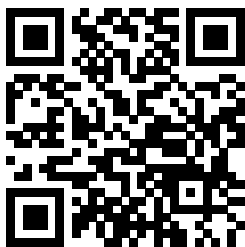

Differentialregning

Bestem væksthastighed



145 Nedenfor er vist en del af grafen for funktionen f .
Benyt grafen til at bestemme $f'(1)$.

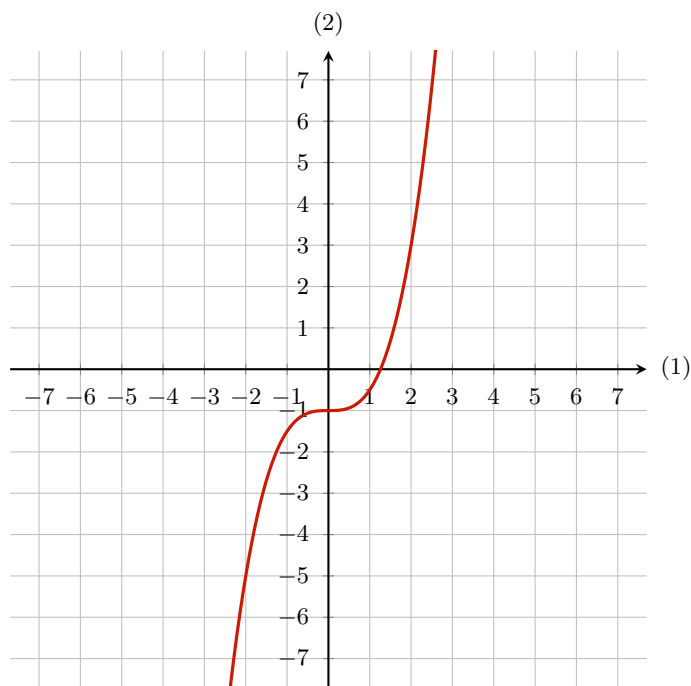

$$f'(1) = 1,5$$

146 Nedenfor er vist en del af grafen for funktionen f .
Benyt grafen til at bestemme $f'(0)$.

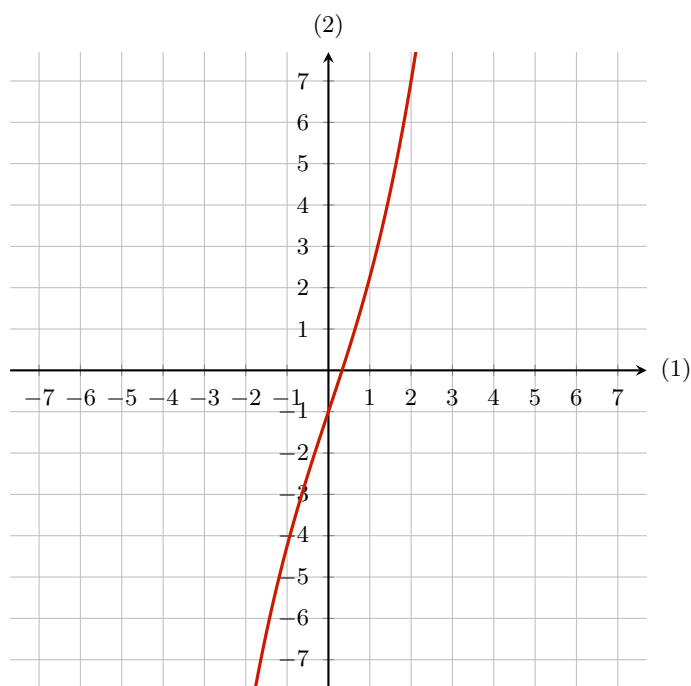

$$f'(0) = 3$$



Differentialregning

Bestem væksthastighed



147 Nedenfor er vist en del af grafen for funktionen f .
Benyt grafen til at bestemme $f'(-5)$.

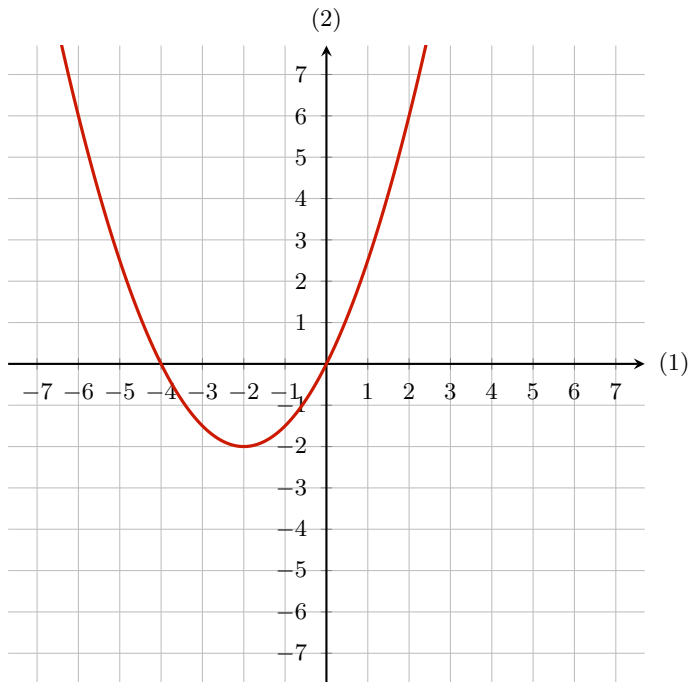

$$f'(-5) = -3$$

148 Nedenfor er vist en del af grafen for funktionen f .
Benyt grafen til at bestemme $f'(1)$.

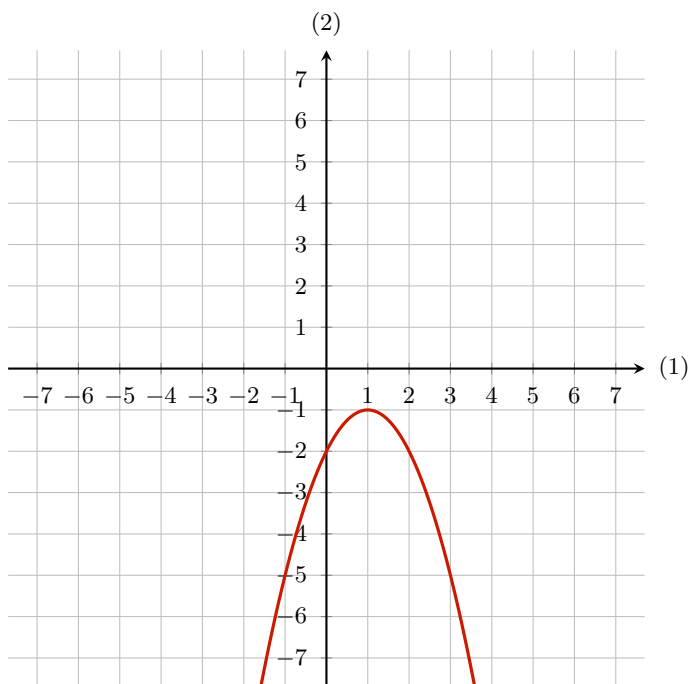

$$f'(1) = 0$$



Differentialregning

Bestem væksthastighed



149 Nedenfor er vist en del af grafen for funktionen f .
Benyt grafen til at bestemme $f'(2)$.

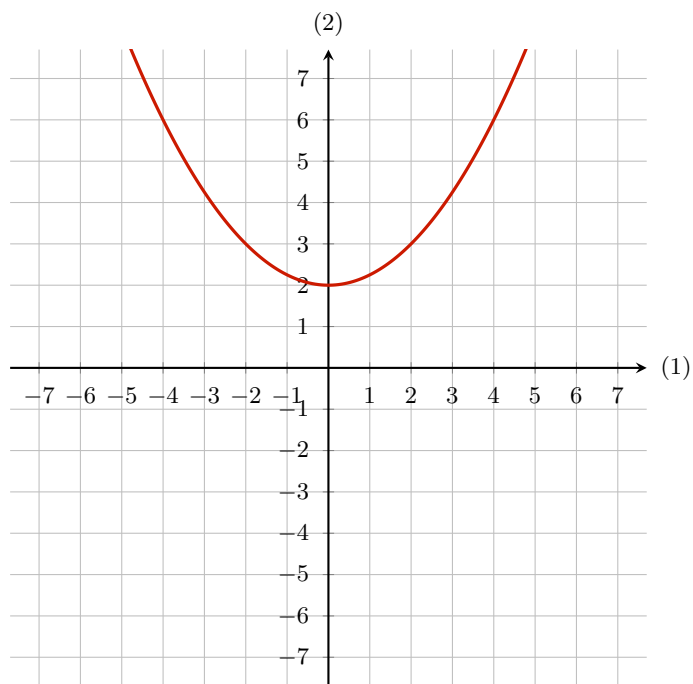

$$f'(2) = 1$$

150 Nedenfor er vist en del af grafen for funktionen f .
Benyt grafen til at bestemme $f'(2)$.

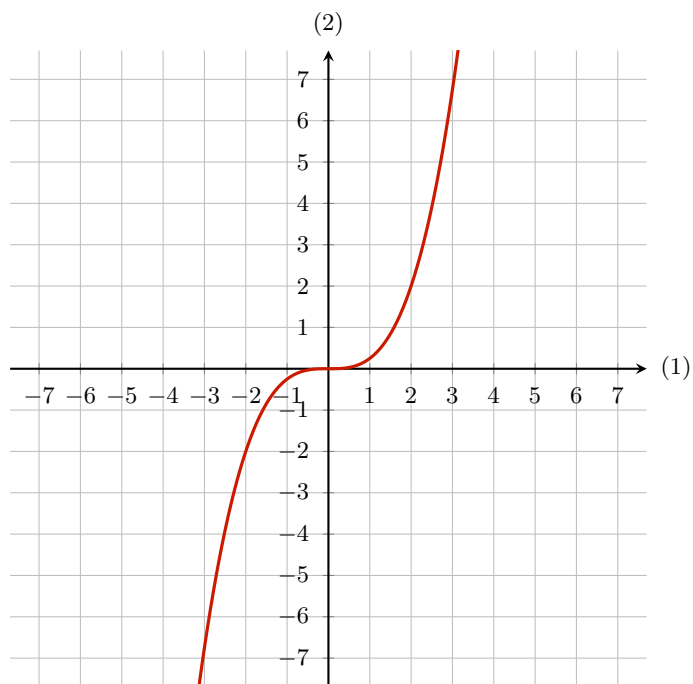

$$f'(2) = 3$$



Differentialregning

Bestem væksthastighed



- 151 Nedenfor er vist en del af grafen for funktionen f .
Benyt grafen til at bestemme $f'(3)$.

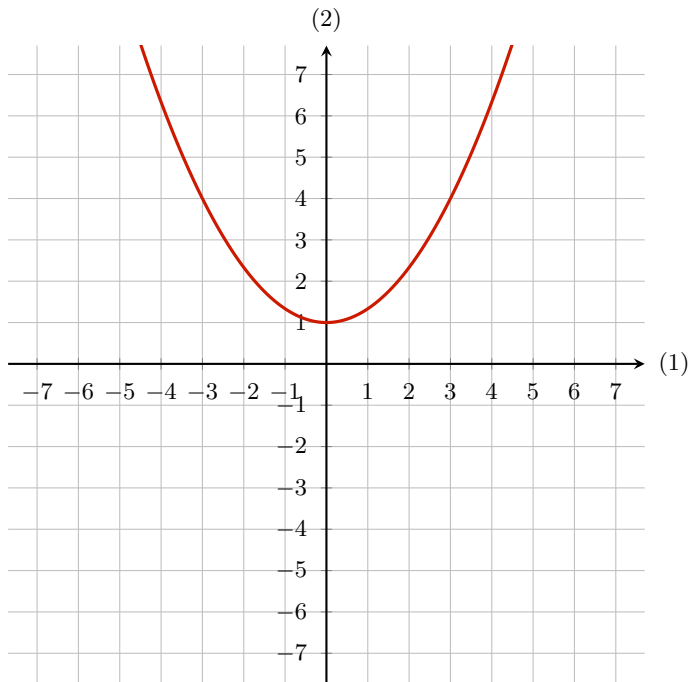

$$f'(3) = 2$$

- 152 Nedenfor er vist en del af grafen for funktionen f .
Benyt grafen til at bestemme $f'(0)$.

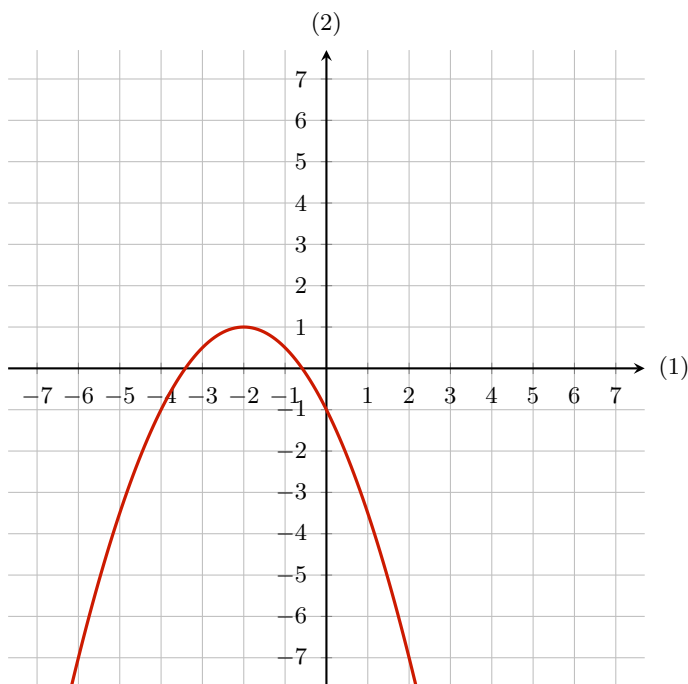

$$f'(0) = -2$$



Differentialregning

Bestem væksthastighed

153 Nedenfor er vist en del af grafen for funktionen f .
Benyt grafen til at bestemme $f'(-1)$.

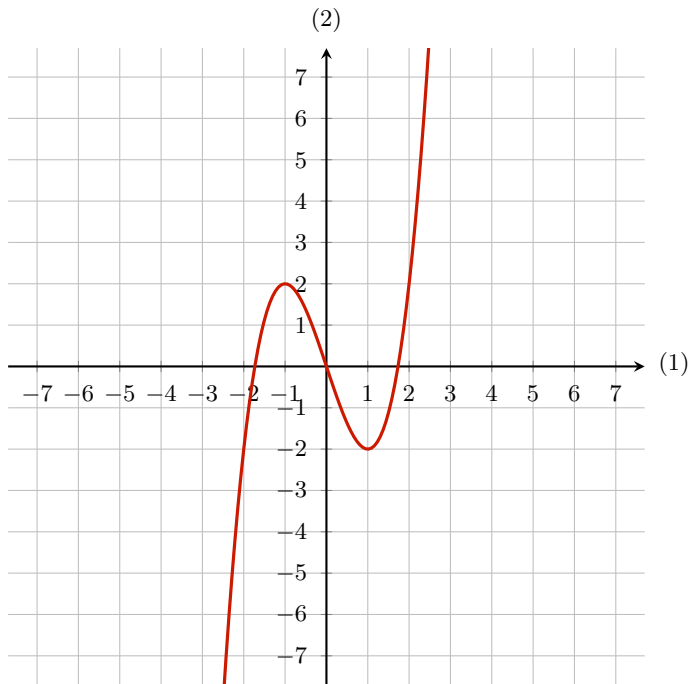

$$f'(-1) = 0$$

154 Nedenfor er vist en del af grafen for funktionen f .
Benyt grafen til at bestemme $f'(0)$.

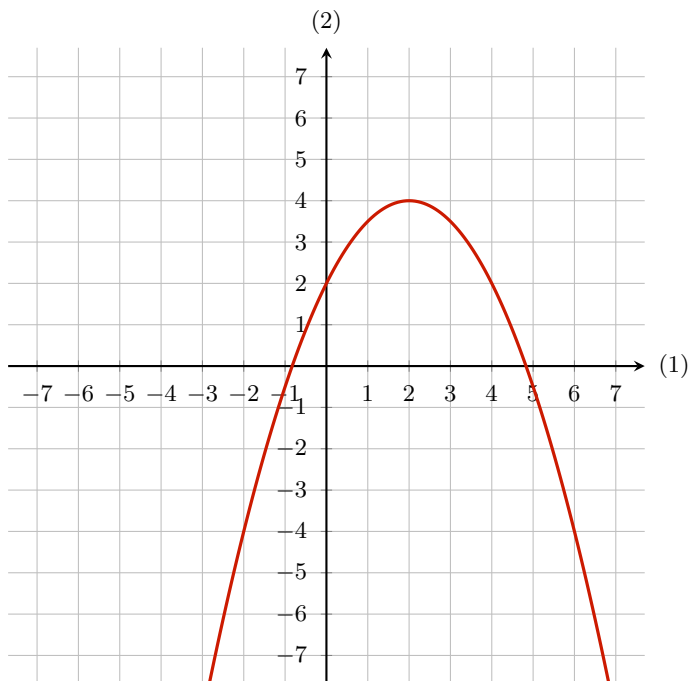

$$f'(0) = 2$$



Differentialregning

Bestem væksthastighed



155 Nedenfor er vist en del af grafen for funktionen f .
Benyt grafen til at bestemme $f'(1)$.

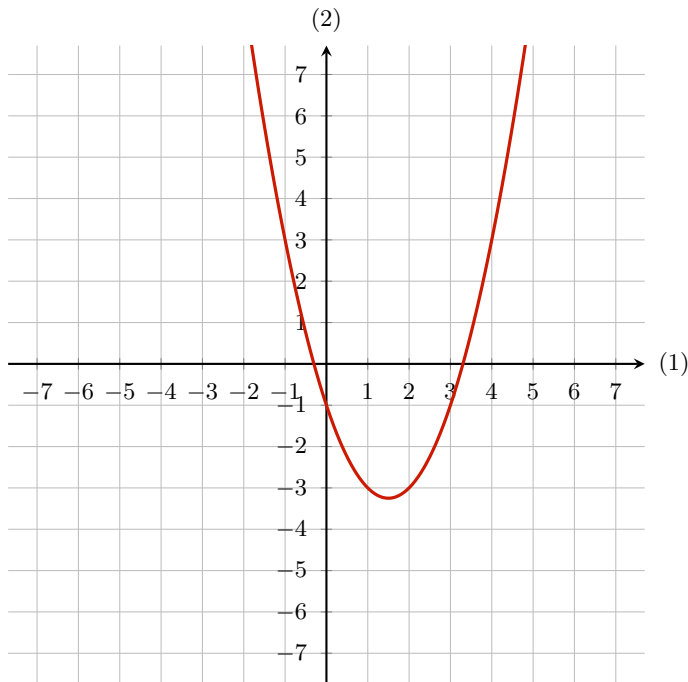

$$f'(1) = -1$$

156 Nedenfor er vist en del af grafen for funktionen f .
Benyt grafen til at bestemme $f'(3)$.

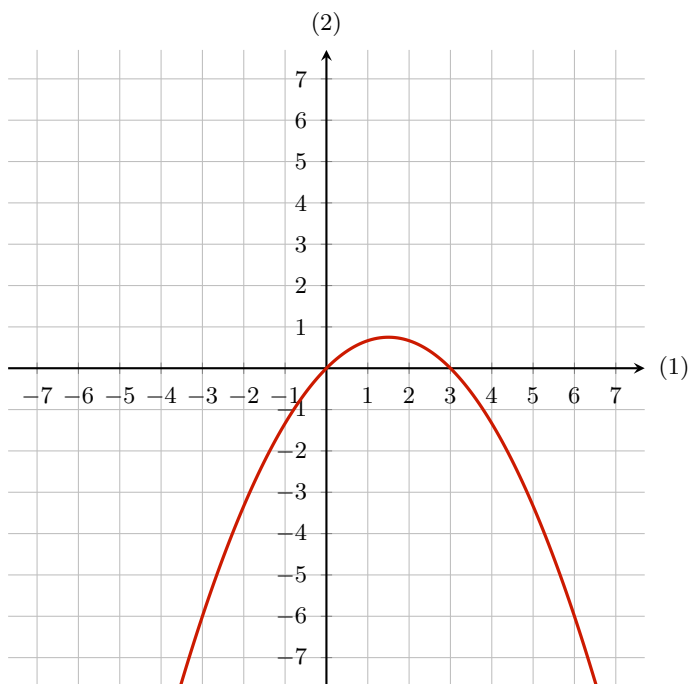

$$f'(3) = -1$$



Differentialregning

Bestem væksthastighed



157 Nedenfor er vist en del af grafen for funktionen f .
Benyt grafen til at bestemme $f'(0)$.

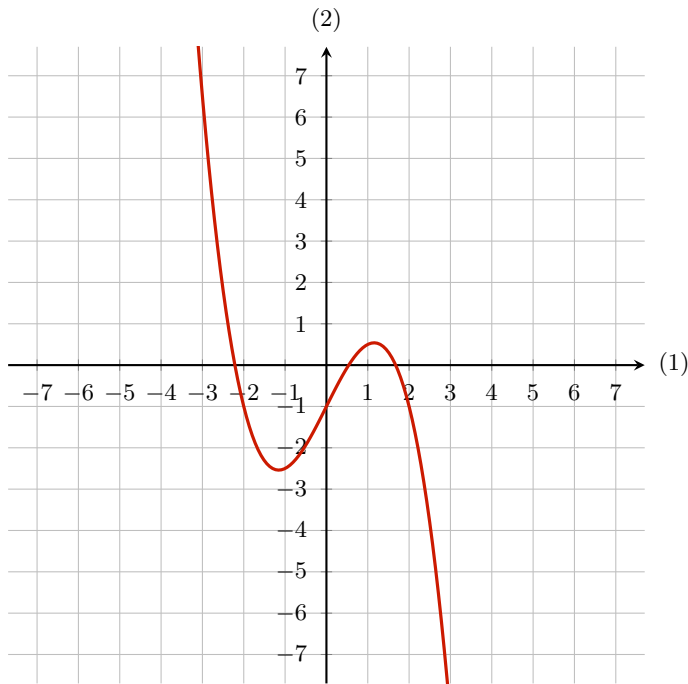

$$f'(0) = 2$$

158 Nedenfor er vist en del af grafen for funktionen f .
Benyt grafen til at bestemme $f'(4)$.

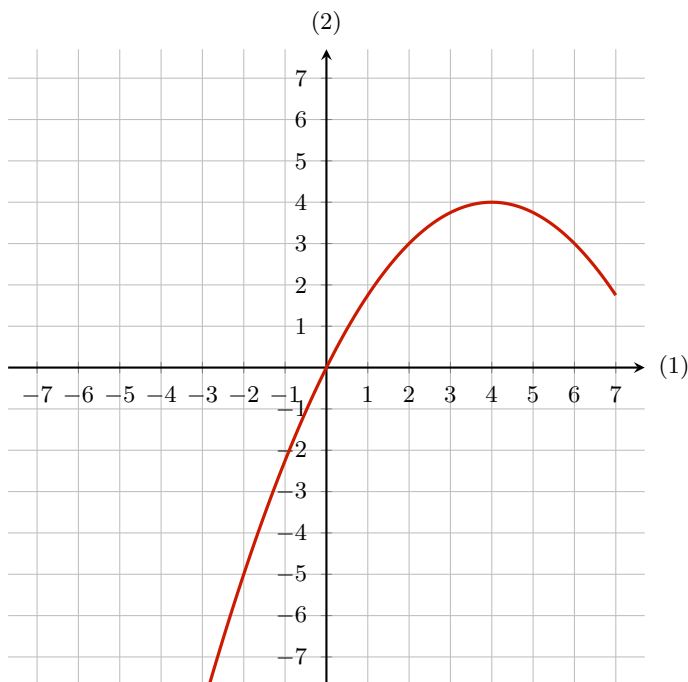

$$f'(4) = 0$$



Differentialregning

Bestem væksthastighed



159 Nedenfor er vist en del af grafen for funktionen f .
Benyt grafen til at bestemme $f'(0)$.

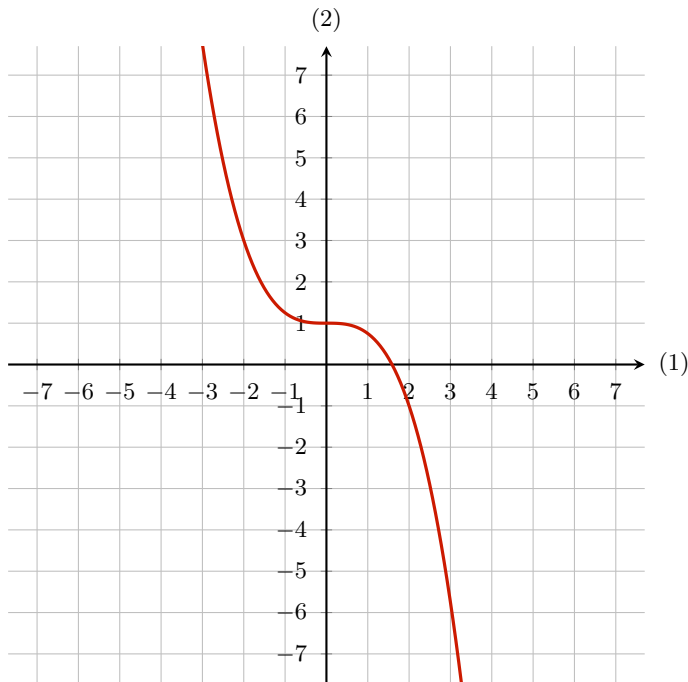

$$f'(0) = 0$$

160 Nedenfor er vist en del af grafen for funktionen f .
Benyt grafen til at bestemme $f'(4)$.

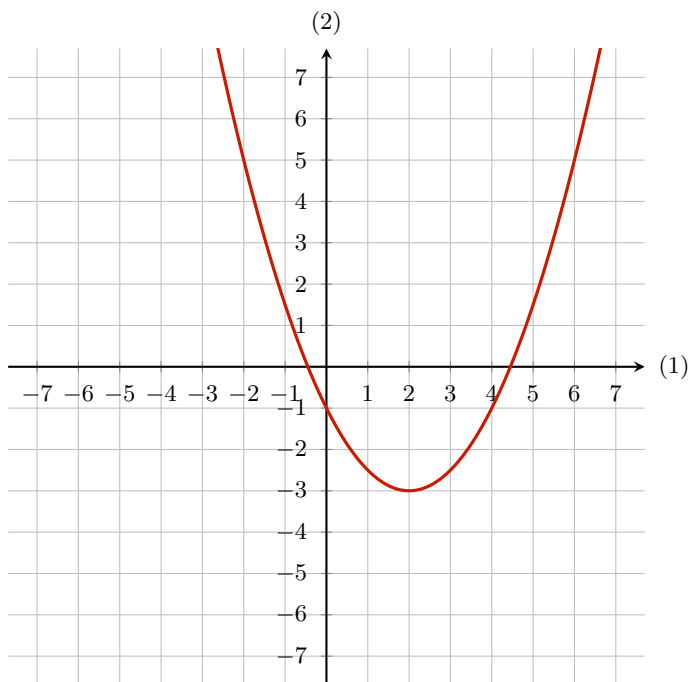

$$f'(4) = 2$$

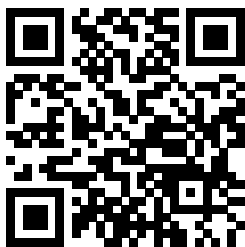

Differentialregning

Bestem væksthastighed



161 Nedenfor er vist en del af grafen for funktionen f .
Benyt grafen til at bestemme $f'(-2)$.

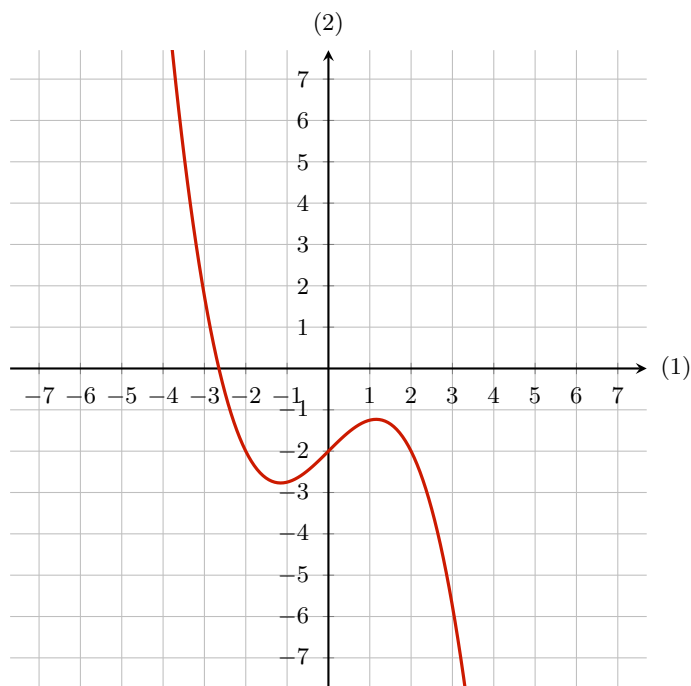

$$f'(-2) = -2$$

162 Nedenfor er vist en del af grafen for funktionen f .
Benyt grafen til at bestemme $f'(-3)$.

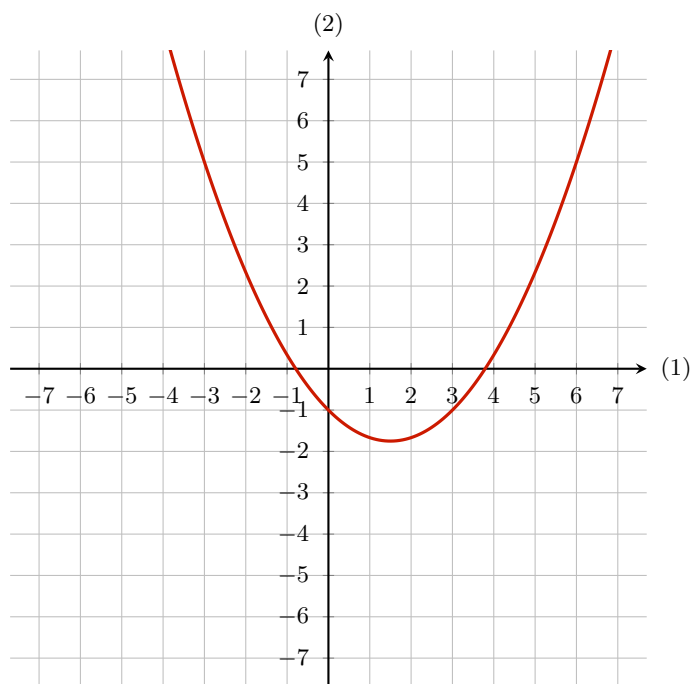

$$f'(-3) = -3$$



Differentialregning

Bestem væksthastighed

163 Nedenfor er vist en del af grafen for funktionen f .
Benyt grafen til at bestemme $f'(-1)$.

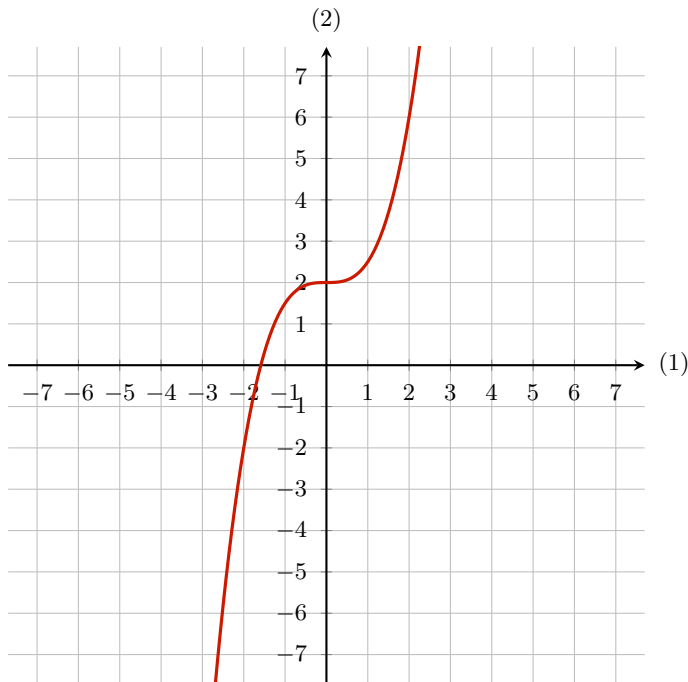

$$f'(-1) = 1,5$$

164 Nedenfor er vist en del af grafen for funktionen f .
Benyt grafen til at bestemme $f'(-1)$.

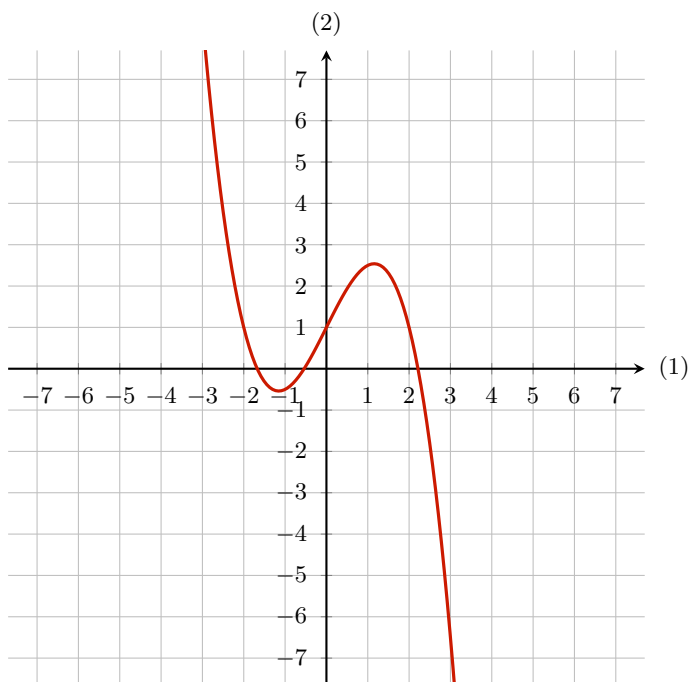

$$f'(-1) = 0,5$$



Differentialregning

Bestem væksthastighed



165 Nedenfor er vist en del af grafen for funktionen f .
Benyt grafen til at bestemme $f'(2)$.

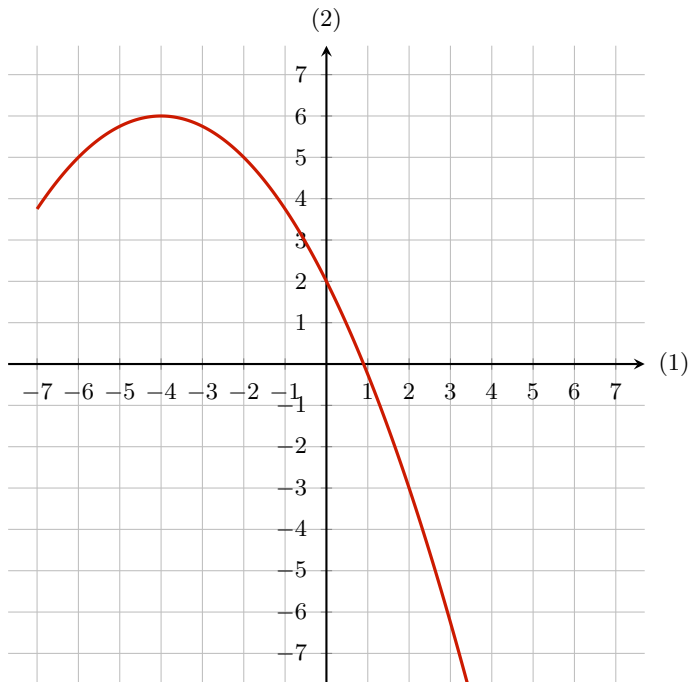

$$f'(2) = -3$$

166 Nedenfor er vist en del af grafen for funktionen f .
Benyt grafen til at bestemme $f'(-1)$.

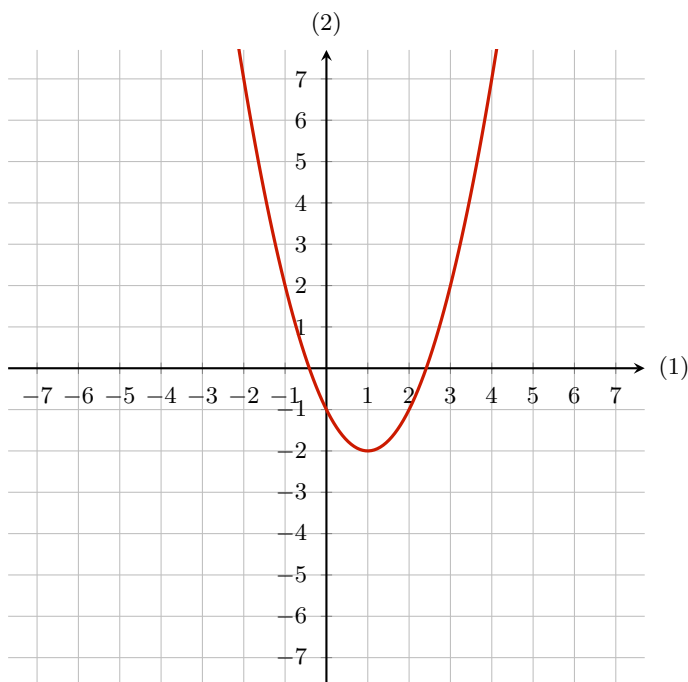

$$f'(-1) = -4$$



Differentialregning

Bestem væksthastighed



167 Nedenfor er vist en del af grafen for funktionen f .
Benyt grafen til at bestemme $f'(2)$.

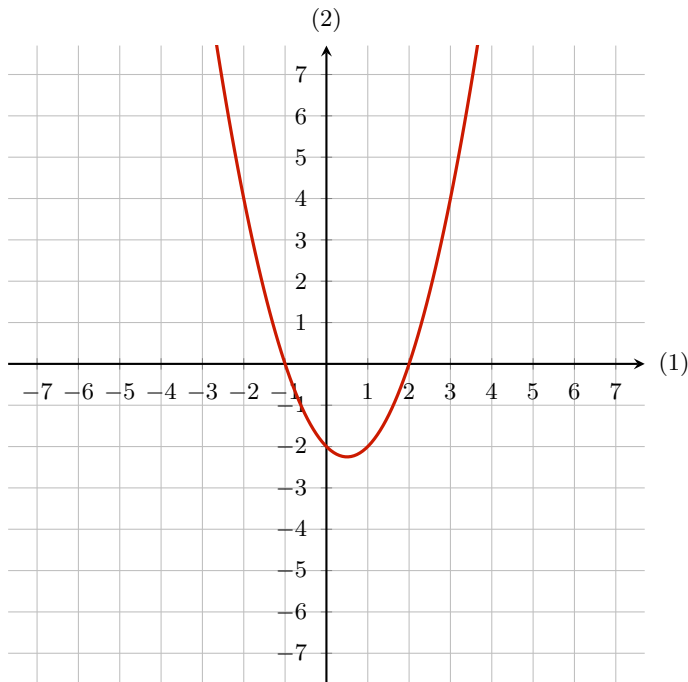

$$f'(2) = 3$$

168 Nedenfor er vist en del af grafen for funktionen f .
Benyt grafen til at bestemme $f'(1)$.

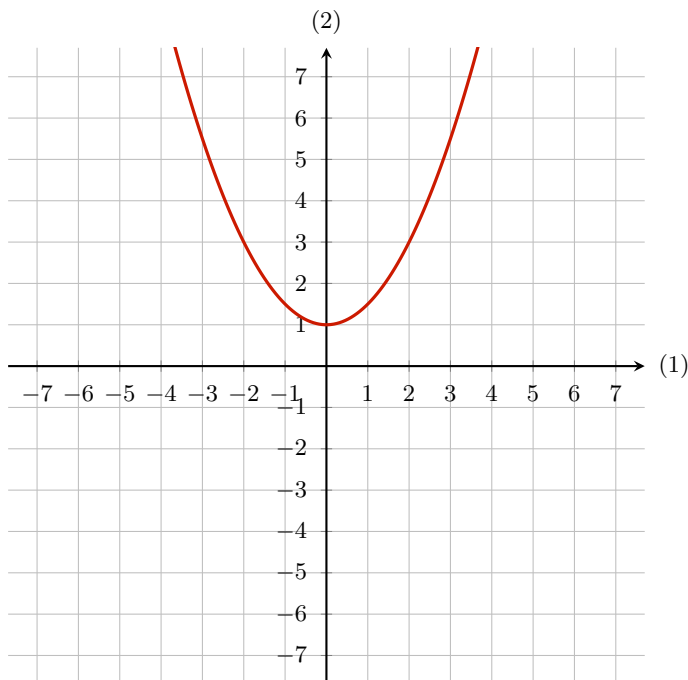

$$f'(1) = 1$$



Differentialregning

Bestem væksthastighed

169 Nedenfor er vist en del af grafen for funktionen f .
Benyt grafen til at bestemme $f'(3)$.

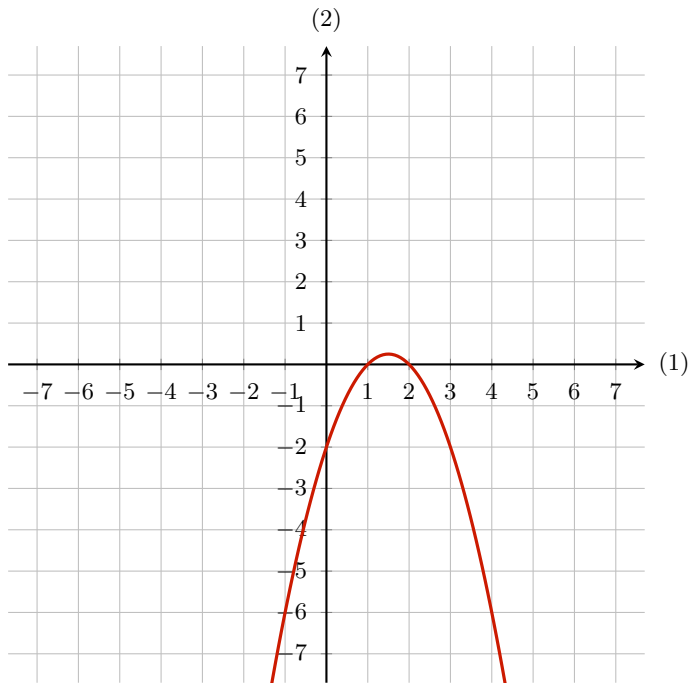

$$f'(3) = -3$$

170 Nedenfor er vist en del af grafen for funktionen f .
Benyt grafen til at bestemme $f'(0)$.

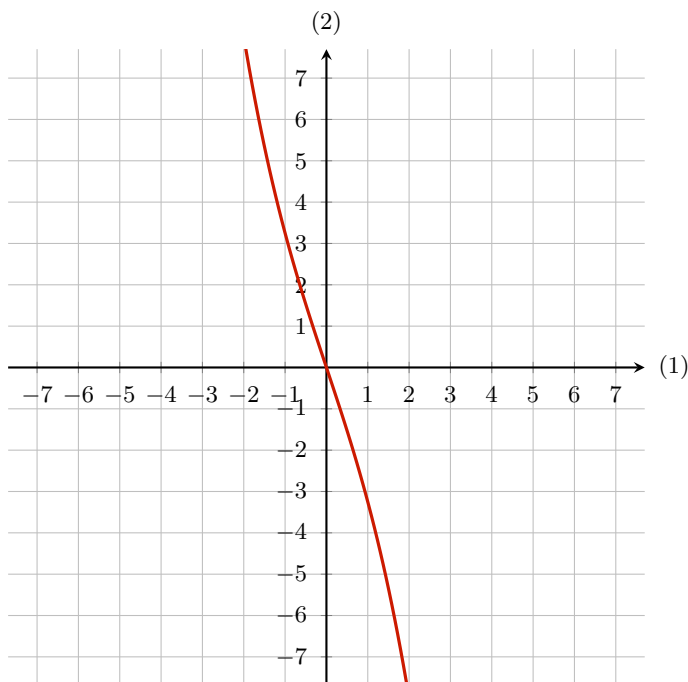

$$f'(0) = -3$$



Differentialregning

Bestem væksthastighed



- 171 Nedenfor er vist en del af grafen for funktionen f .
Benyt grafen til at bestemme $f'(0)$.

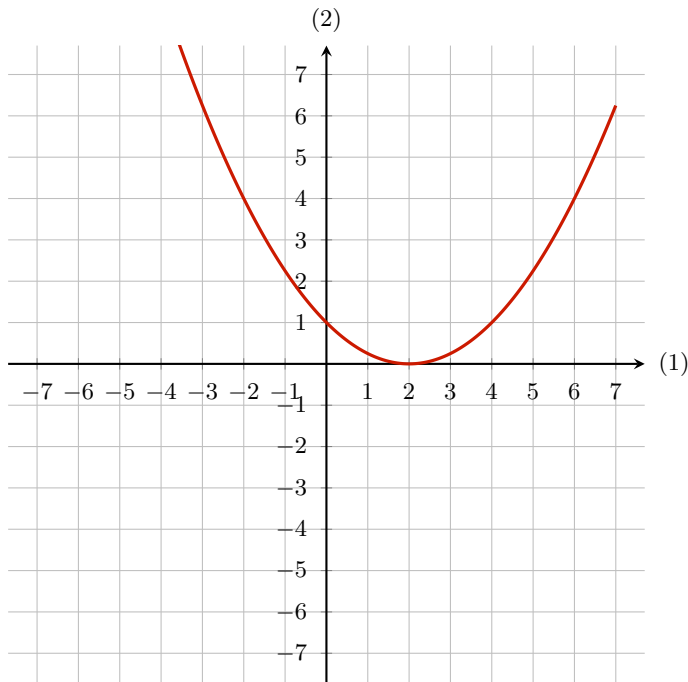

$$f'(0) = -1$$

- 172 Nedenfor er vist en del af grafen for funktionen f .
Benyt grafen til at bestemme $f'(3)$.

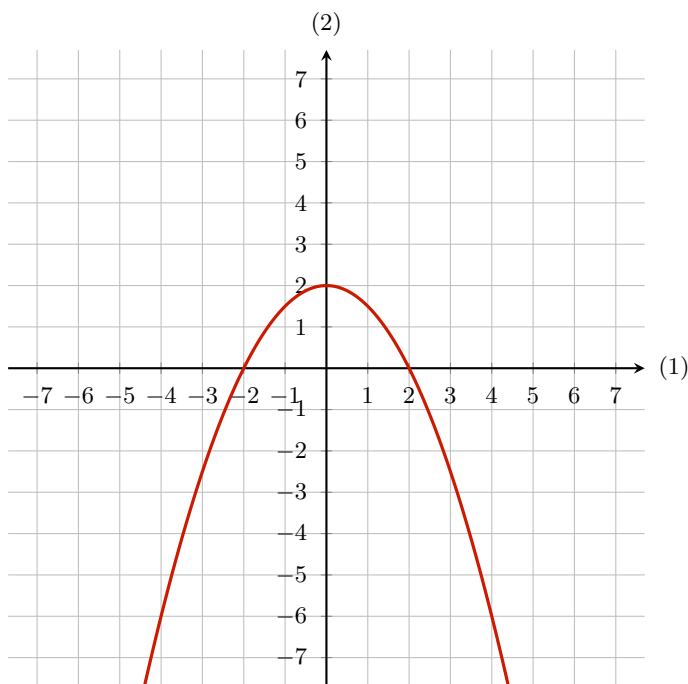

$$f'(3) = -3$$

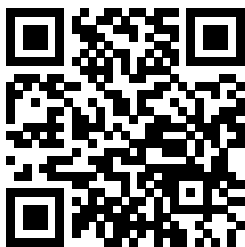

Differentialregning

Bestem væksthastighed



173 Nedenfor er vist en del af grafen for funktionen f .
Benyt grafen til at bestemme $f'(-2)$.

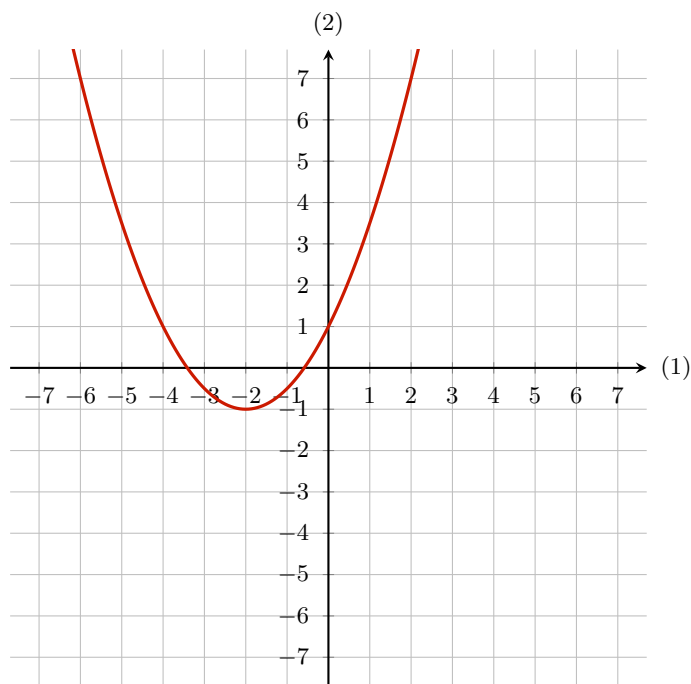

$$f'(-2) = 0$$

174 Nedenfor er vist en del af grafen for funktionen f .
Benyt grafen til at bestemme $f'(4)$.

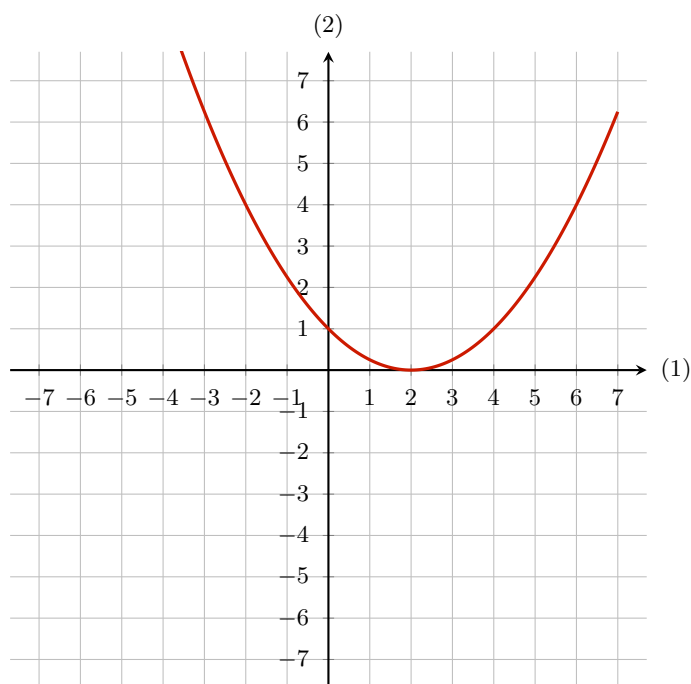

$$f'(4) = 1$$



Differentialregning

Bestem væksthastighed



175 Nedenfor er vist en del af grafen for funktionen f .
Benyt grafen til at bestemme $f'(1)$.

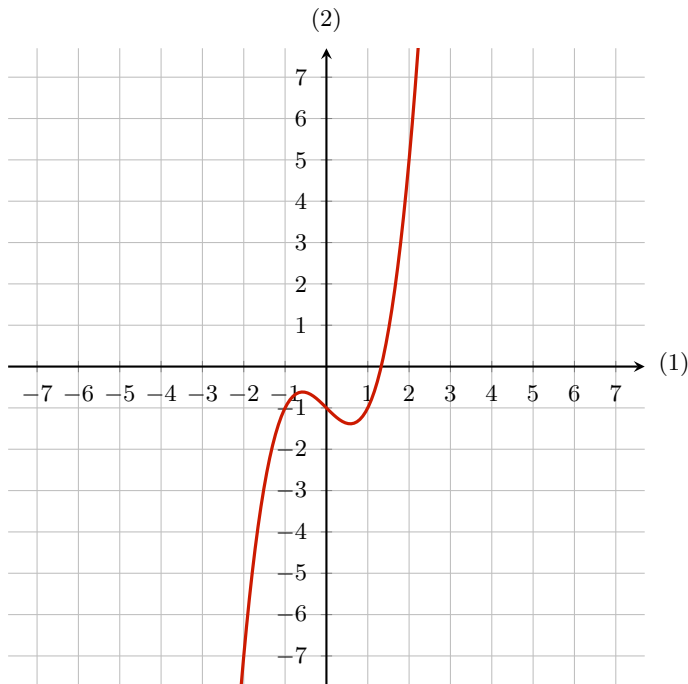

$$f'(1) = 2$$

176 Nedenfor er vist en del af grafen for funktionen f .
Benyt grafen til at bestemme $f'(1)$.

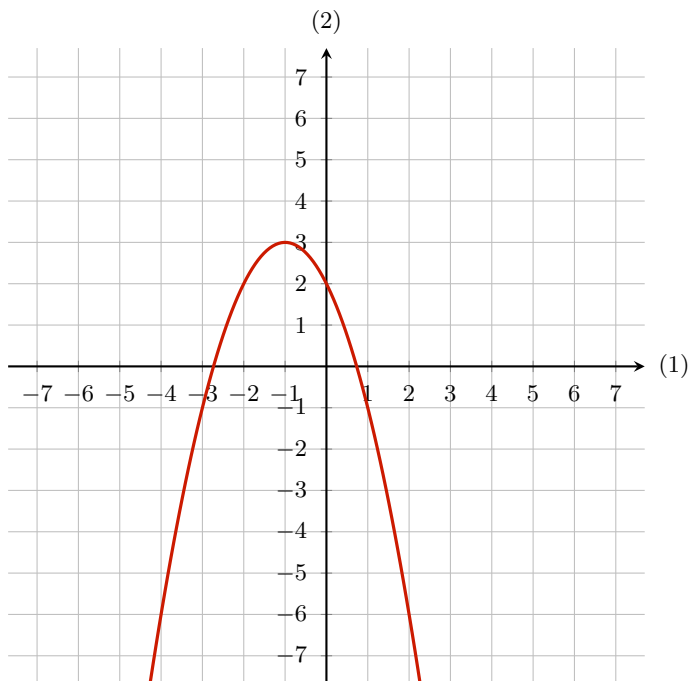

$$f'(1) = -4$$



Differentialregning

Bestem væksthastighed



177 Nedenfor er vist en del af grafen for funktionen f .
Benyt grafen til at bestemme $f'(0)$.

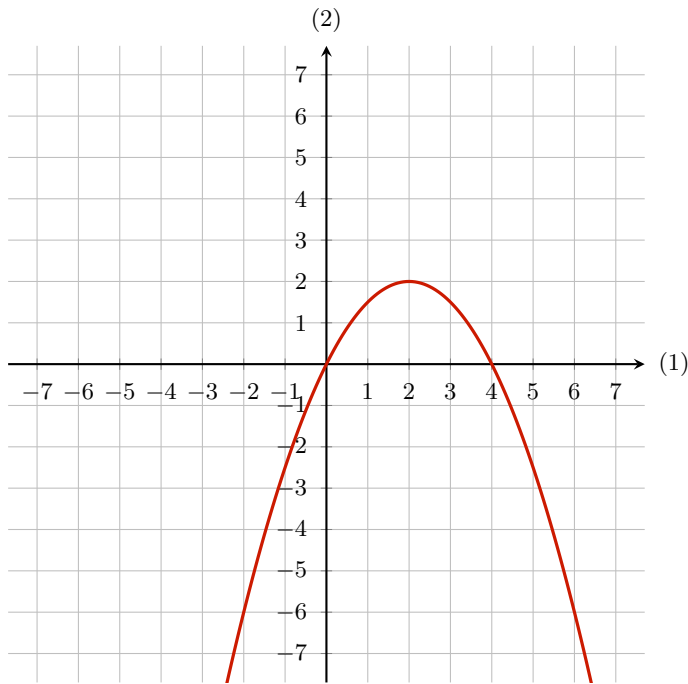

$$f'(0) = 2$$

178 Nedenfor er vist en del af grafen for funktionen f .
Benyt grafen til at bestemme $f'(0)$.

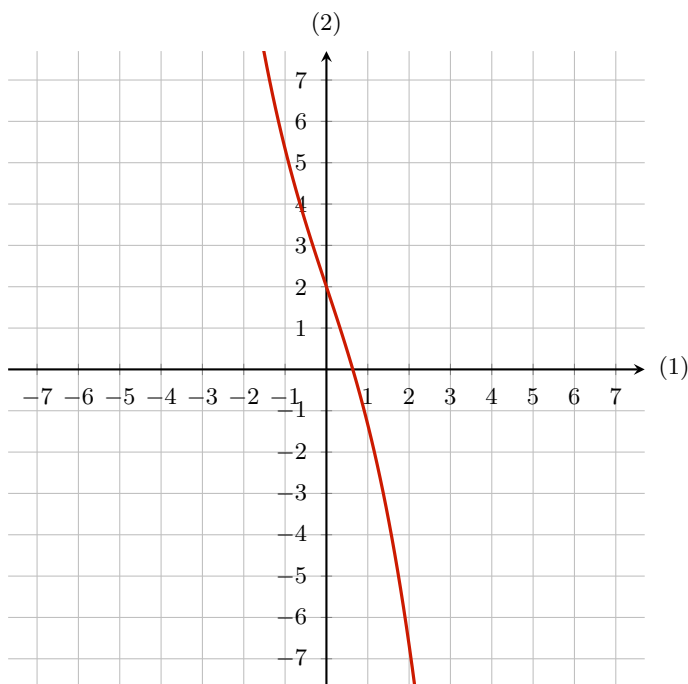

$$f'(0) = -3$$



Differentialregning

Bestem væksthastighed



179 Nedenfor er vist en del af grafen for funktionen f .
Benyt grafen til at bestemme $f'(0)$.

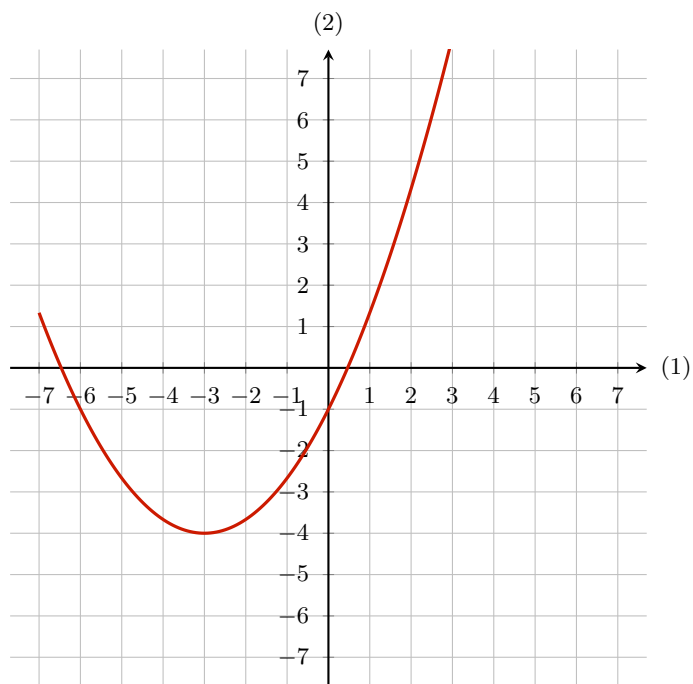

$$f'(0) = 2$$

180 Nedenfor er vist en del af grafen for funktionen f .
Benyt grafen til at bestemme $f'(0)$.

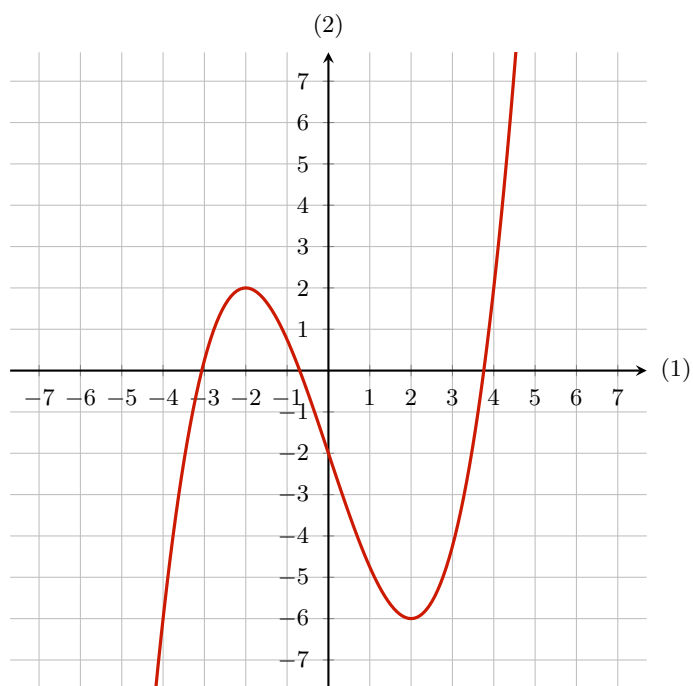

$$f'(0) = -3$$



Differentialregning

Bestem væksthastighed



181 Nedenfor er vist en del af grafen for funktionen f .
Benyt grafen til at bestemme $f'(0)$.

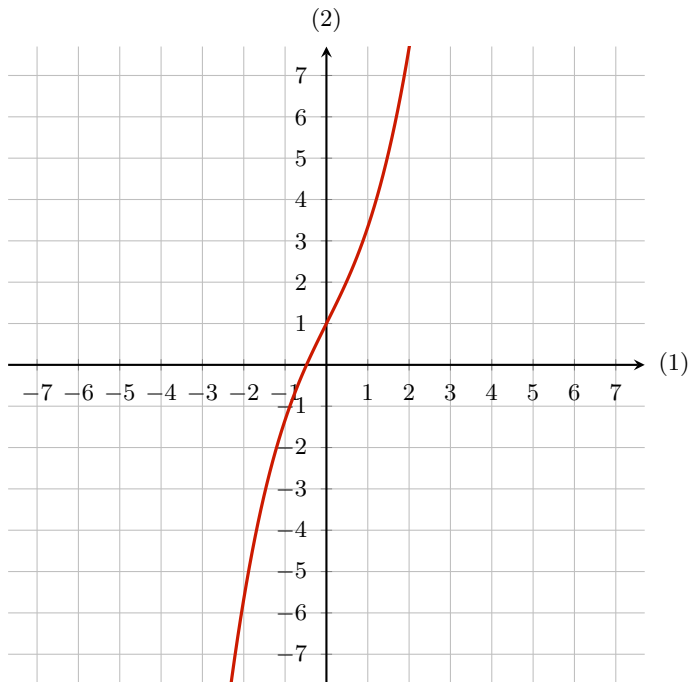

$$f'(0) = 2$$

182 Nedenfor er vist en del af grafen for funktionen f .
Benyt grafen til at bestemme $f'(1)$.

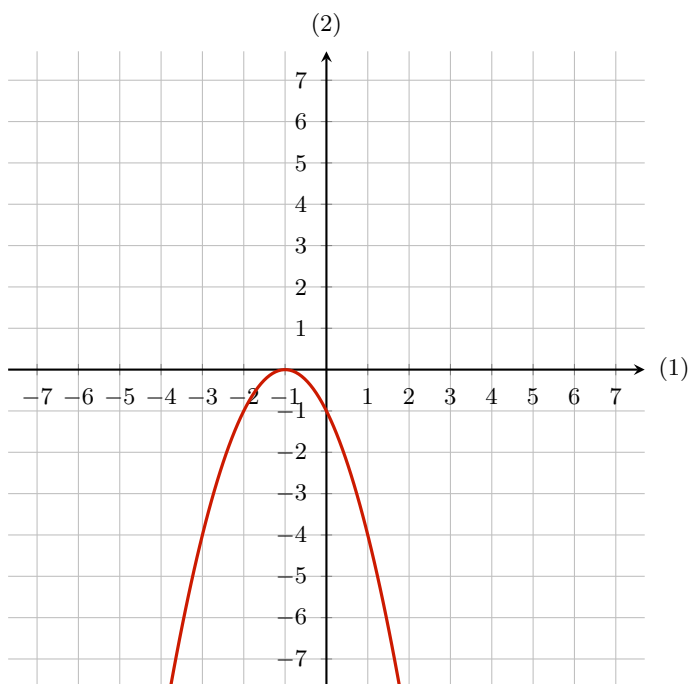

$$f'(1) = -4$$



Differentialregning

Bestem væksthastighed



183 Nedenfor er vist en del af grafen for funktionen f .
Benyt grafen til at bestemme $f'(0)$.

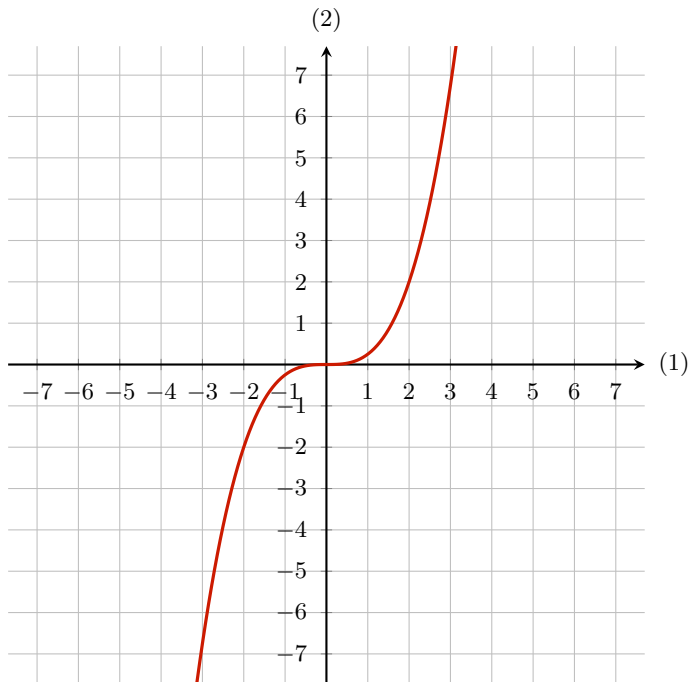

$$f'(0) = 0$$

184 Nedenfor er vist en del af grafen for funktionen f .
Benyt grafen til at bestemme $f'(-1)$.

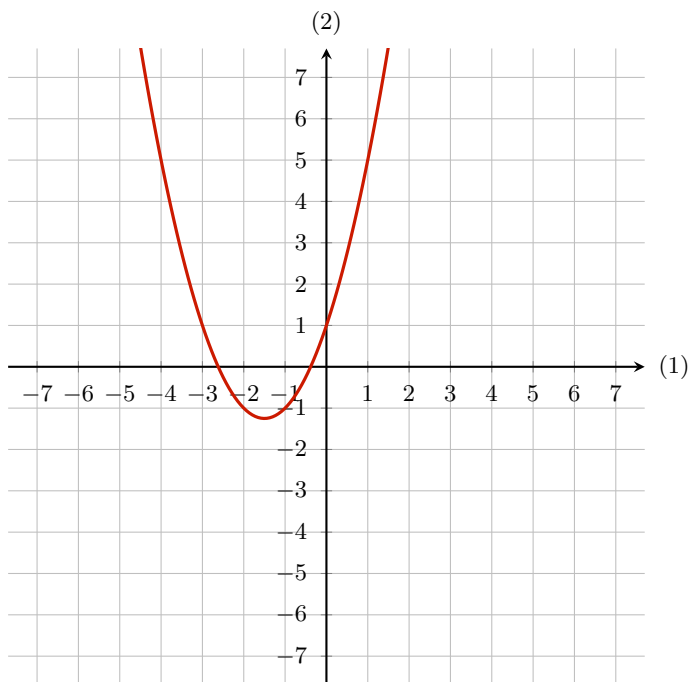

$$f'(-1) = 1$$



Differentialregning

Bestem væksthastighed

185 Nedenfor er vist en del af grafen for funktionen f .
Benyt grafen til at bestemme $f'(-2)$.

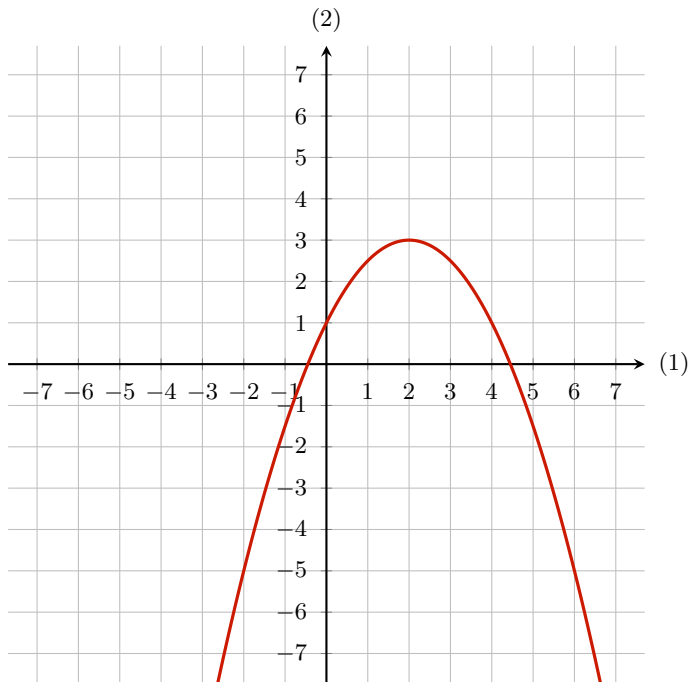

$$f'(-2) = 4$$

186 Nedenfor er vist en del af grafen for funktionen f .
Benyt grafen til at bestemme $f'(1)$.

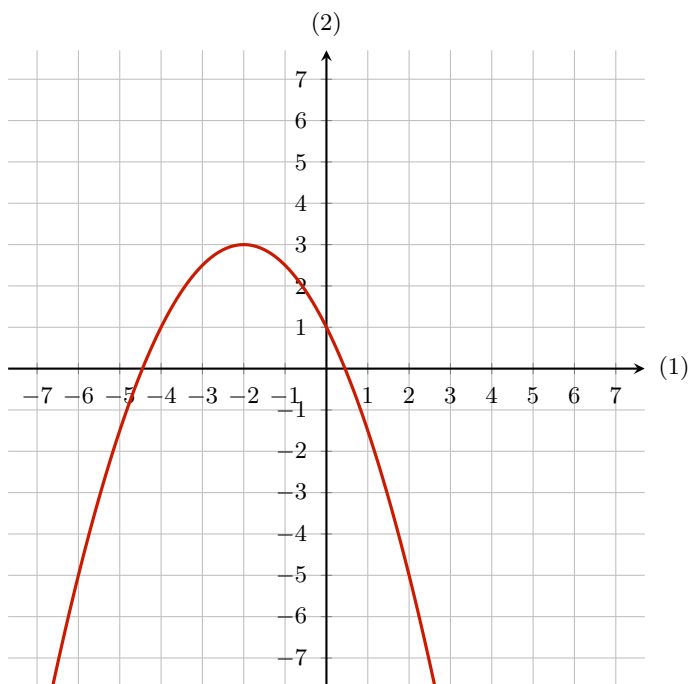

$$f'(1) = -3$$



Differentialregning

Bestem væksthastighed



187 Nedenfor er vist en del af grafen for funktionen f .
Benyt grafen til at bestemme $f'(0)$.

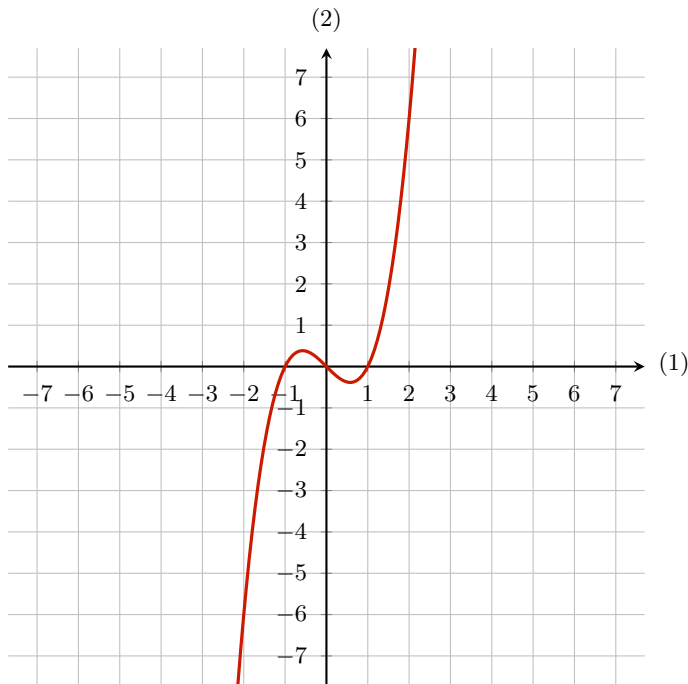

$$f'(0) = -1$$

188 Nedenfor er vist en del af grafen for funktionen f .
Benyt grafen til at bestemme $f'(0)$.

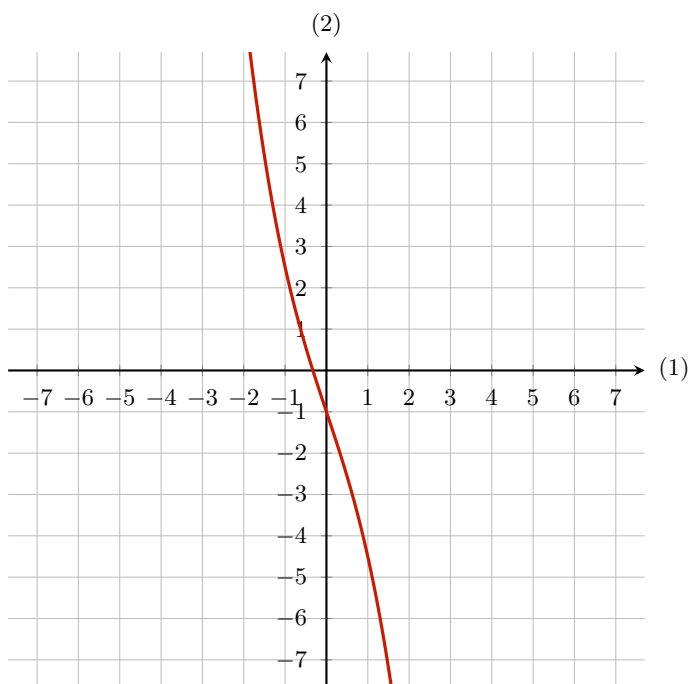

$$f'(0) = -3$$



Differentialregning

Bestem væksthastighed



189 Nedenfor er vist en del af grafen for funktionen f .
Benyt grafen til at bestemme $f'(-1)$.

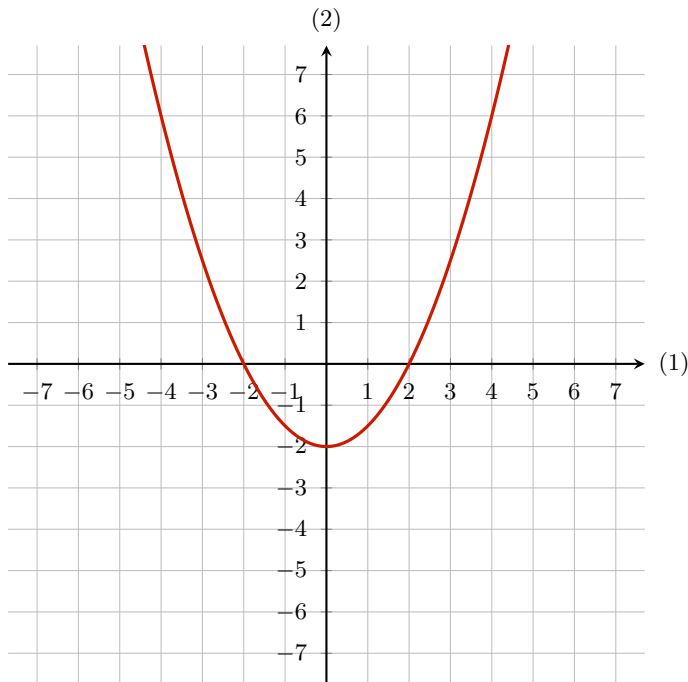

$$f'(-1) = -1$$

190 Nedenfor er vist en del af grafen for funktionen f .
Benyt grafen til at bestemme $f'(2)$.

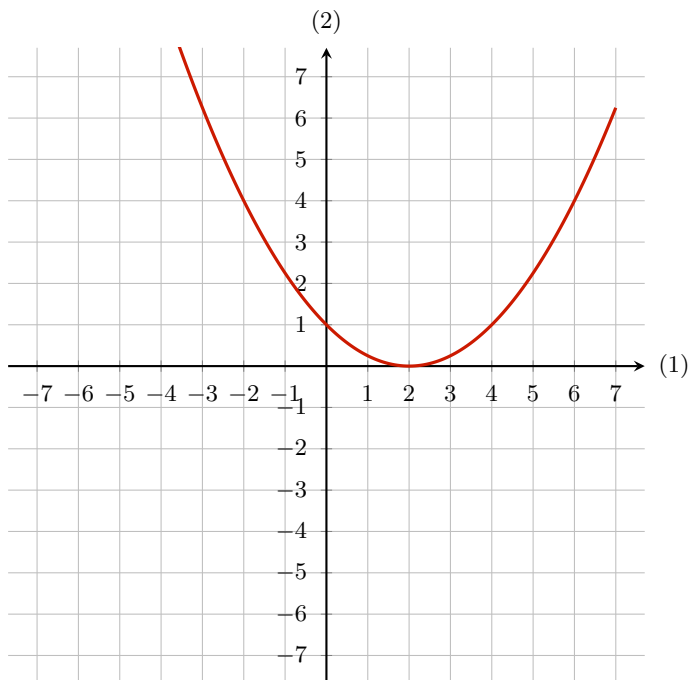

$$f'(2) = 0$$

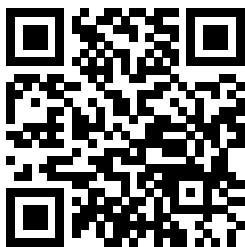

Differentialregning

Bestem væksthastighed

- 191 Nedenfor er vist en del af grafen for funktionen f .
Benyt grafen til at bestemme $f'(1)$.

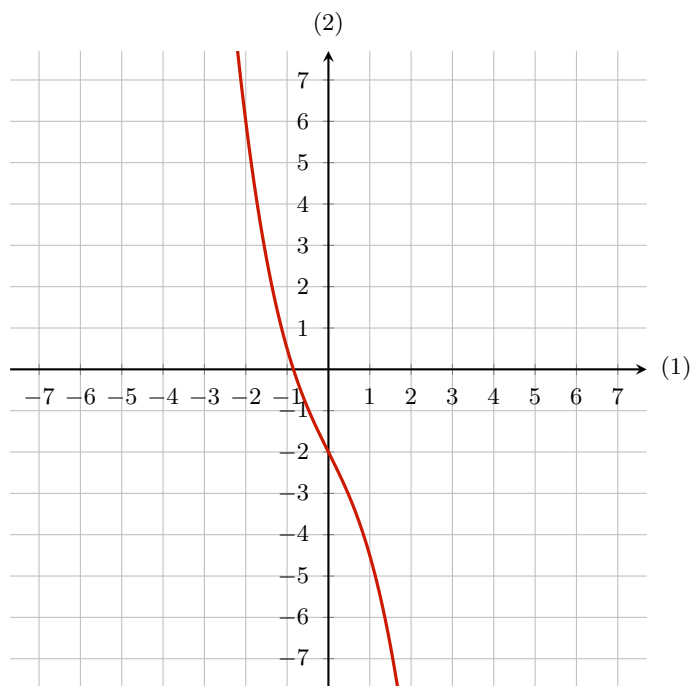

$$f'(1) = -3,5$$

- 192 Nedenfor er vist en del af grafen for funktionen f .
Benyt grafen til at bestemme $f'(-1)$.

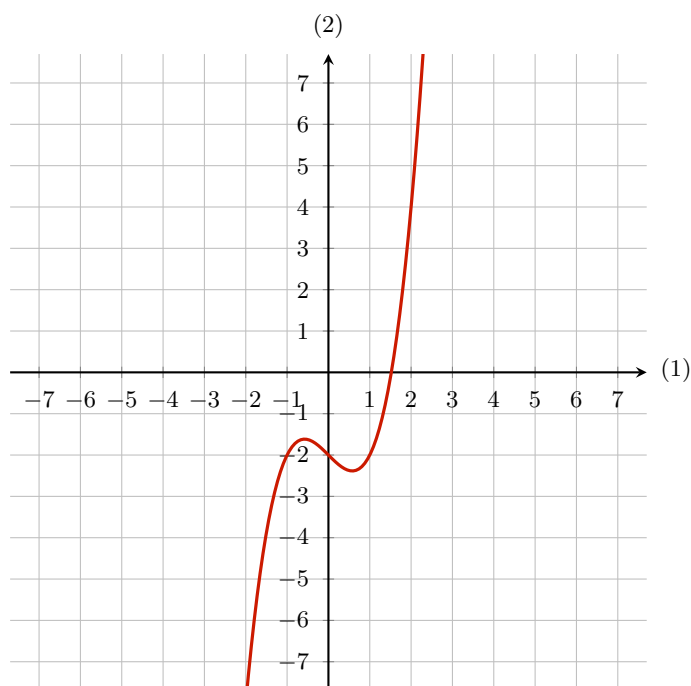

$$f'(-1) = 2$$



Differentialregning

Bestem væksthastighed



193 Nedenfor er vist en del af grafen for funktionen f .
Benyt grafen til at bestemme $f'(0)$.

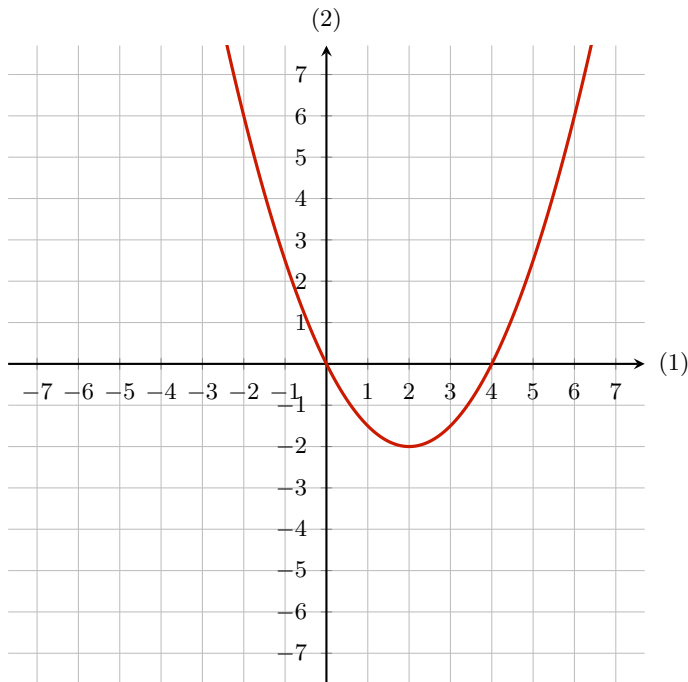

$$f'(0) = -2$$

194 Nedenfor er vist en del af grafen for funktionen f .
Benyt grafen til at bestemme $f'(1)$.

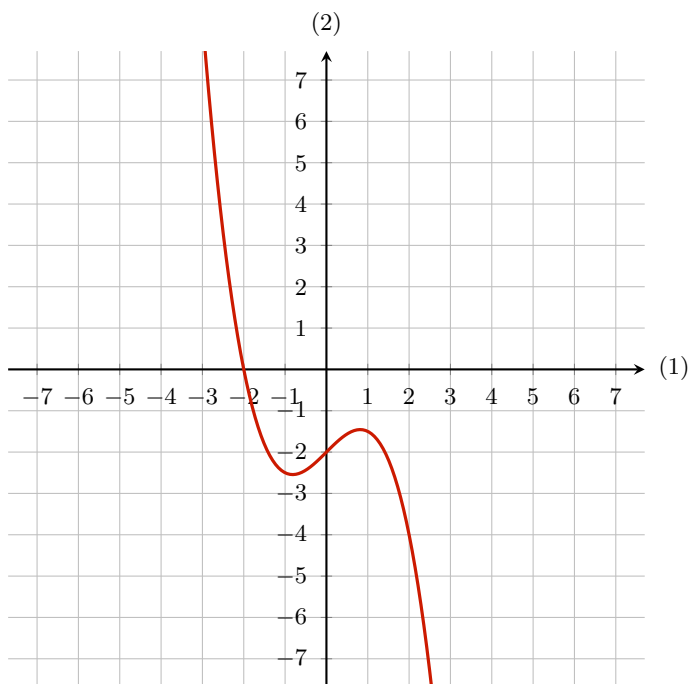

$$f'(1) = -0,5$$



Differentialregning

Bestem væksthastighed



195 Nedenfor er vist en del af grafen for funktionen f .
Benyt grafen til at bestemme $f'(2)$.

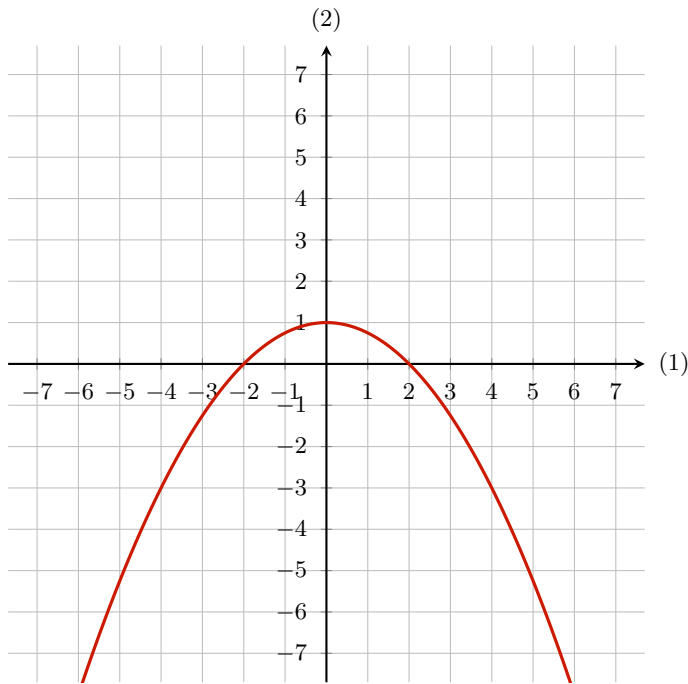

$$f'(2) = -1$$

196 Nedenfor er vist en del af grafen for funktionen f .
Benyt grafen til at bestemme $f'(5)$.

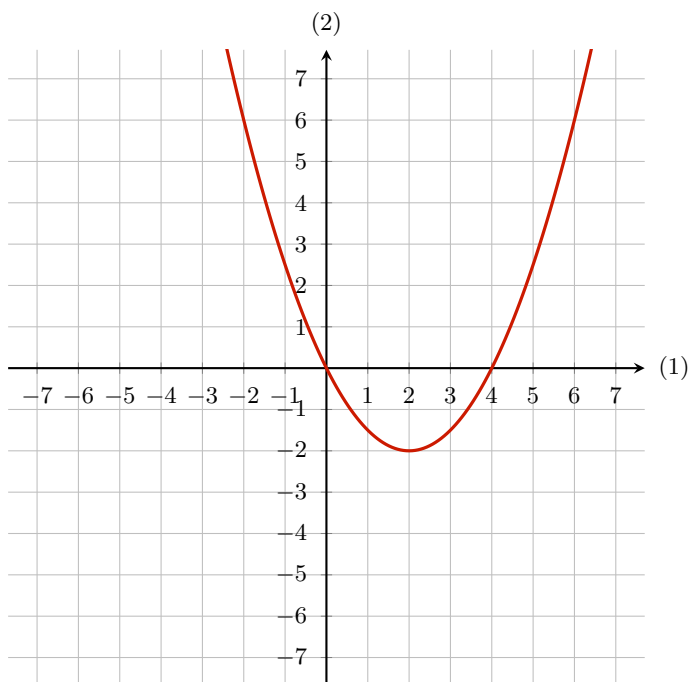

$$f'(5) = 3$$



Differentialregning

Bestem væksthastighed



197 Nedenfor er vist en del af grafen for funktionen f .
Benyt grafen til at bestemme $f'(-1)$.

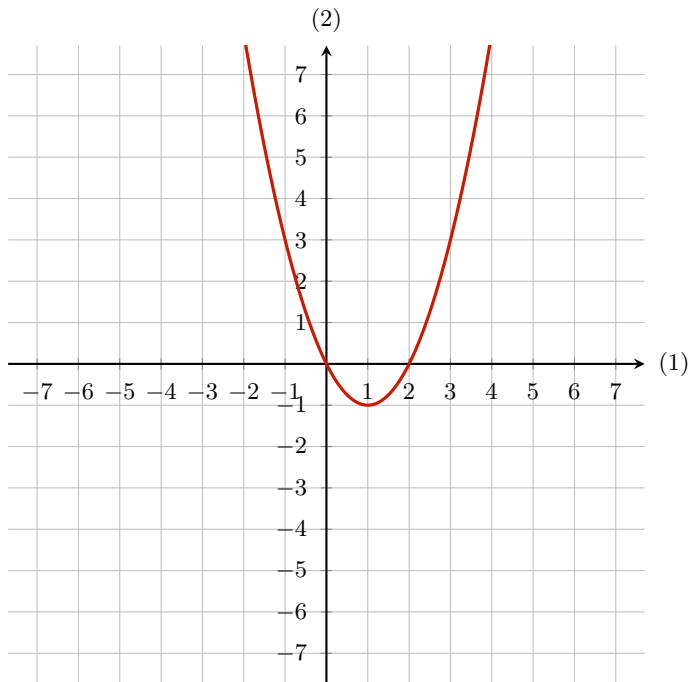

$$f'(-1) = -4$$

198 Nedenfor er vist en del af grafen for funktionen f .
Benyt grafen til at bestemme $f'(2)$.

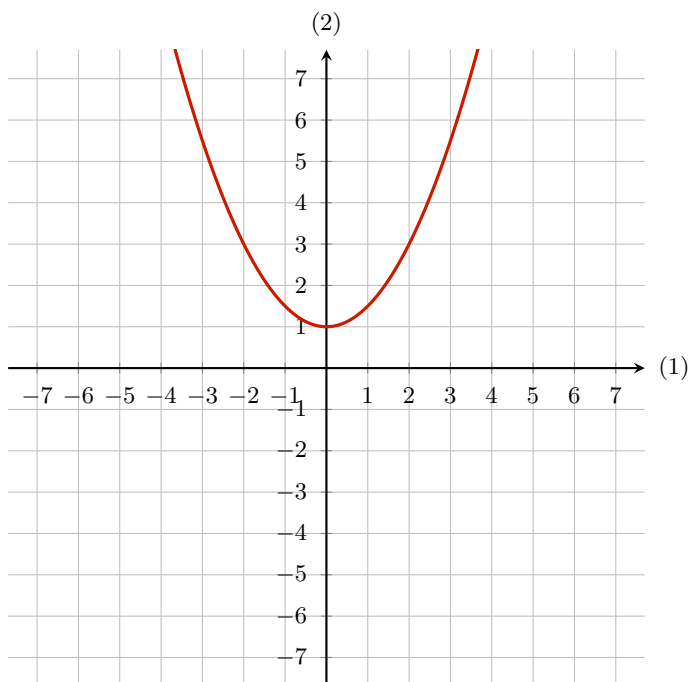

$$f'(2) = 2$$



Differentialregning

Bestem væksthastighed

199 Nedenfor er vist en del af grafen for funktionen f .
Benyt grafen til at bestemme $f'(-4)$.

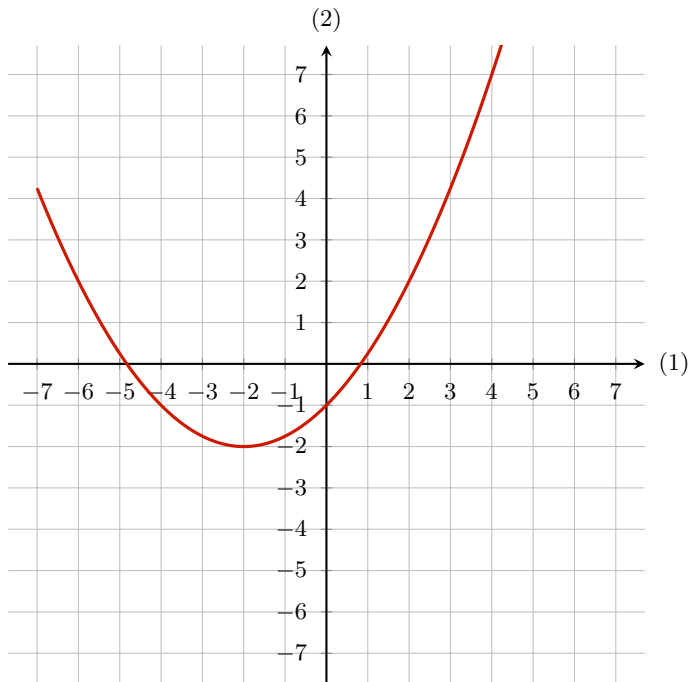

$$f'(-4) = -1$$

200 Nedenfor er vist en del af grafen for funktionen f .
Benyt grafen til at bestemme $f'(-3)$.

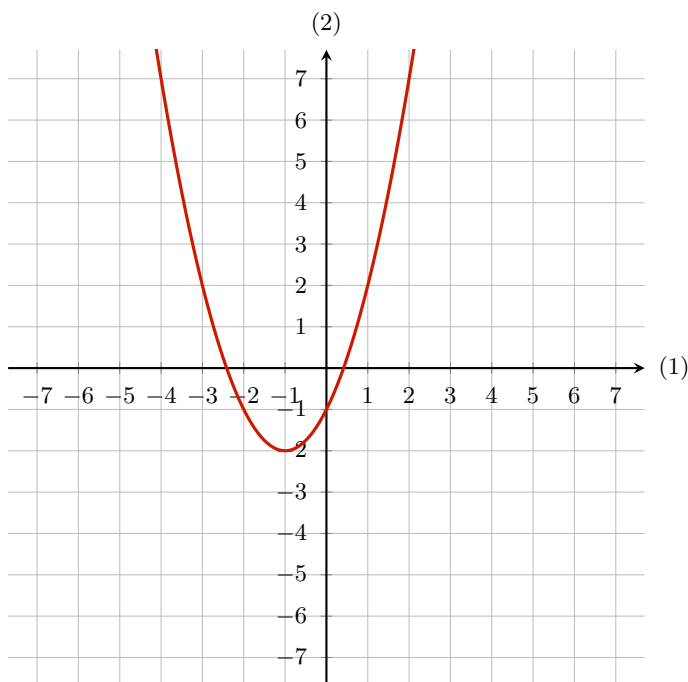

$$f'(-3) = -4$$



Differentialregning

Bestem væksthastighed



201 Nedenfor er vist en del af grafen for funktionen f .
Benyt grafen til at bestemme $f'(0)$.

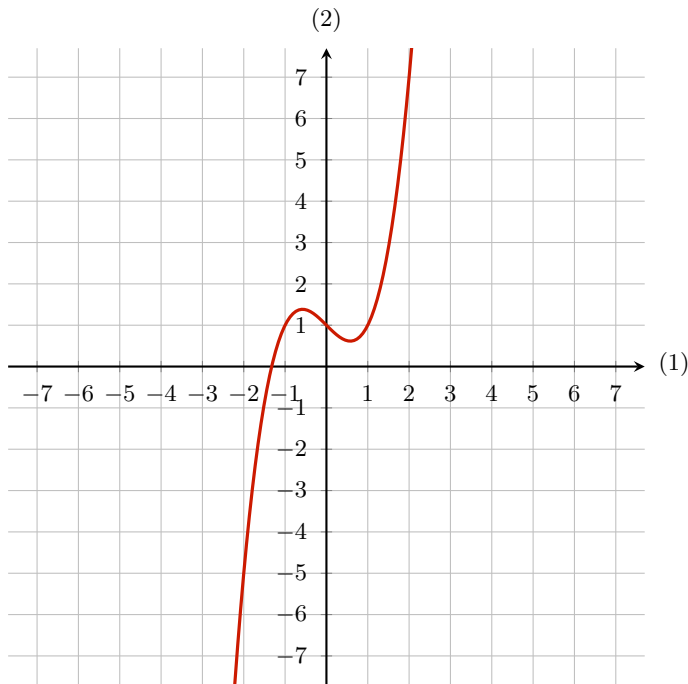

$$f'(0) = -1$$

202 Nedenfor er vist en del af grafen for funktionen f .
Benyt grafen til at bestemme $f'(-1)$.

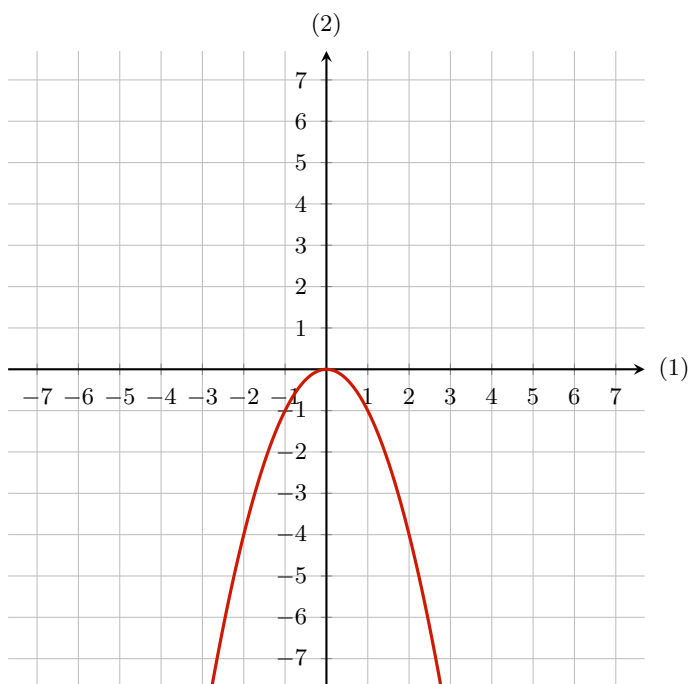

$$f'(-1) = 2$$



Differentialregning

Bestem væksthastighed



203 Nedenfor er vist en del af grafen for funktionen f .
Benyt grafen til at bestemme $f'(0)$.

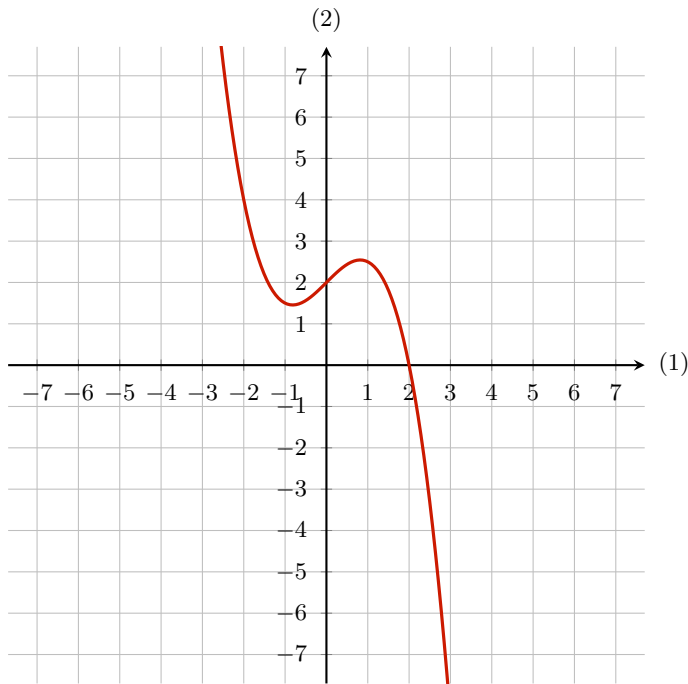

$$f'(0) = 1$$

204 Nedenfor er vist en del af grafen for funktionen f .
Benyt grafen til at bestemme $f'(-1)$.

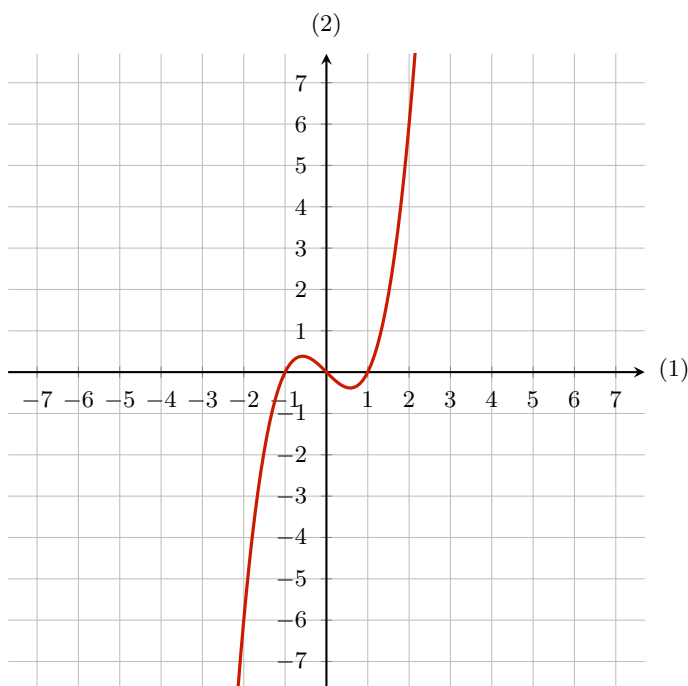

$$f'(-1) = 2$$



Differentialregning

Bestem væksthastighed



205 Nedenfor er vist en del af grafen for funktionen f .
Benyt grafen til at bestemme $f'(2)$.

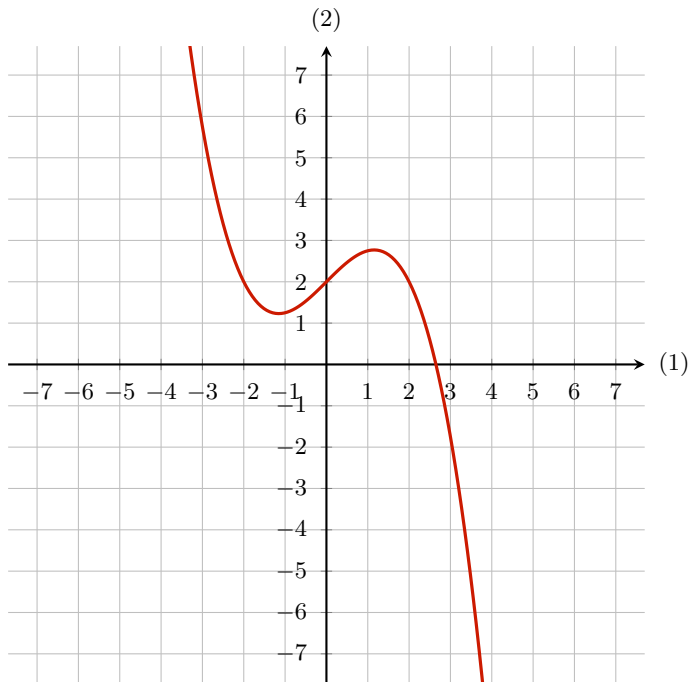

$$f'(2) = -2$$

206 Nedenfor er vist en del af grafen for funktionen f .
Benyt grafen til at bestemme $f'(-2)$.

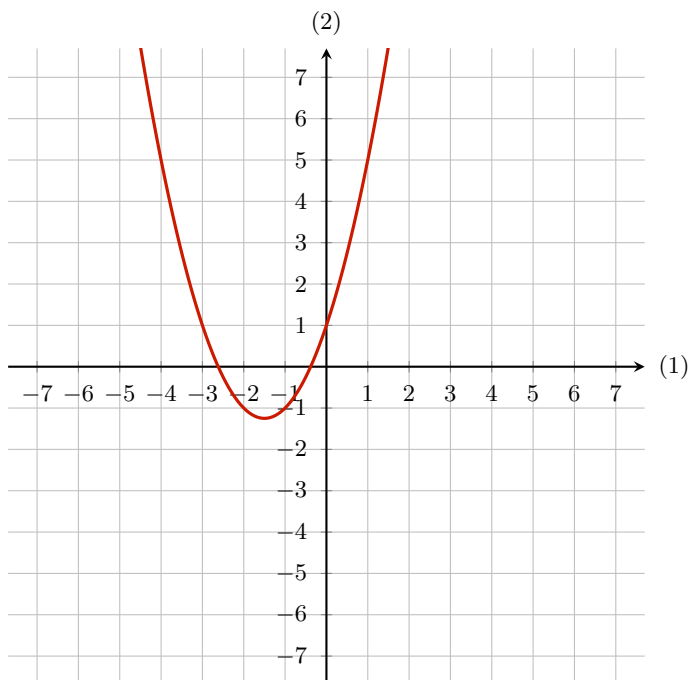

$$f'(-2) = -1$$



Differentialregning

Bestem væksthastighed



207 Nedenfor er vist en del af grafen for funktionen f .
Benyt grafen til at bestemme $f'(0)$.

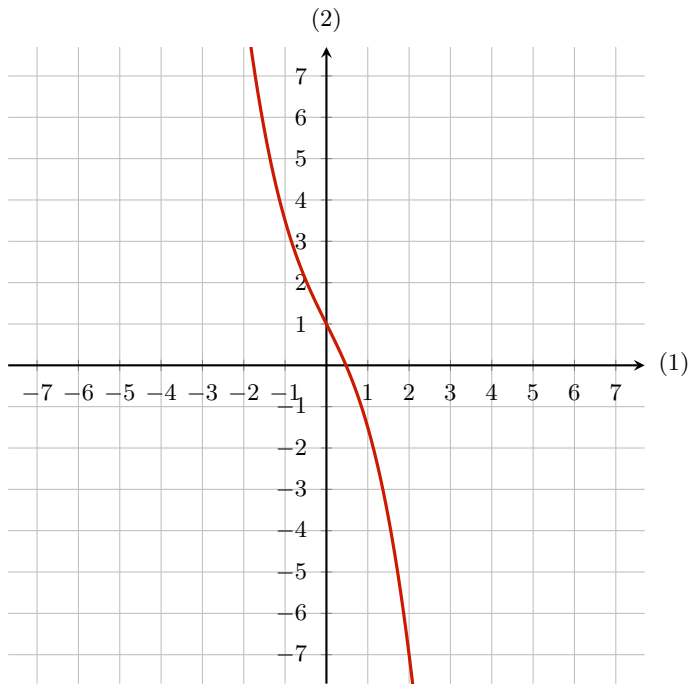

$$f'(0) = -2$$

208 Nedenfor er vist en del af grafen for funktionen f .
Benyt grafen til at bestemme $f'(-2)$.

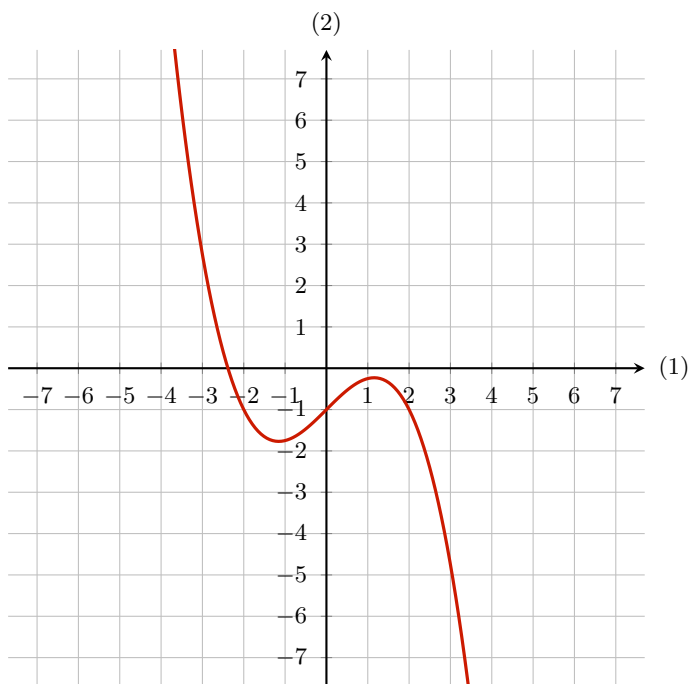

$$f'(-2) = -2$$



Differentialregning

Bestem væksthastighed

209 Nedenfor er vist en del af grafen for funktionen f .
Benyt grafen til at bestemme $f'(-1)$.

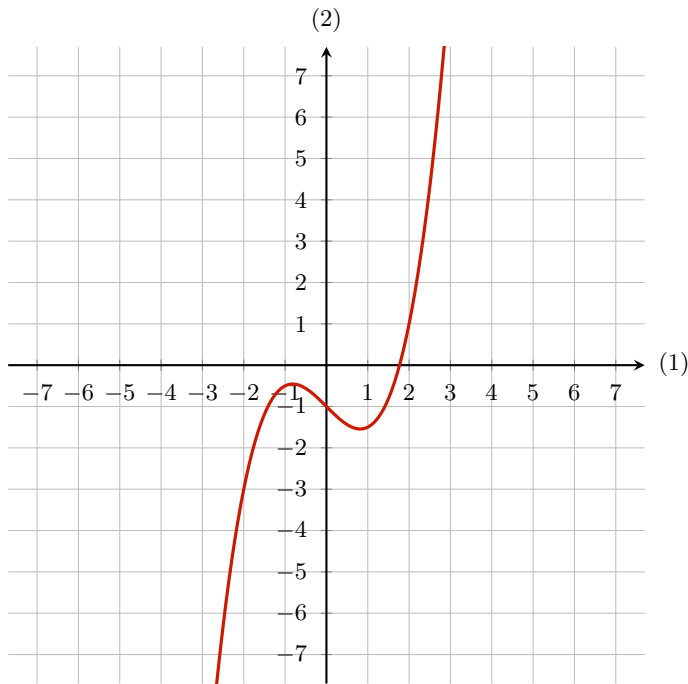

$$f'(-1) = 0,5$$

210 Nedenfor er vist en del af grafen for funktionen f .
Benyt grafen til at bestemme $f'(-2)$.

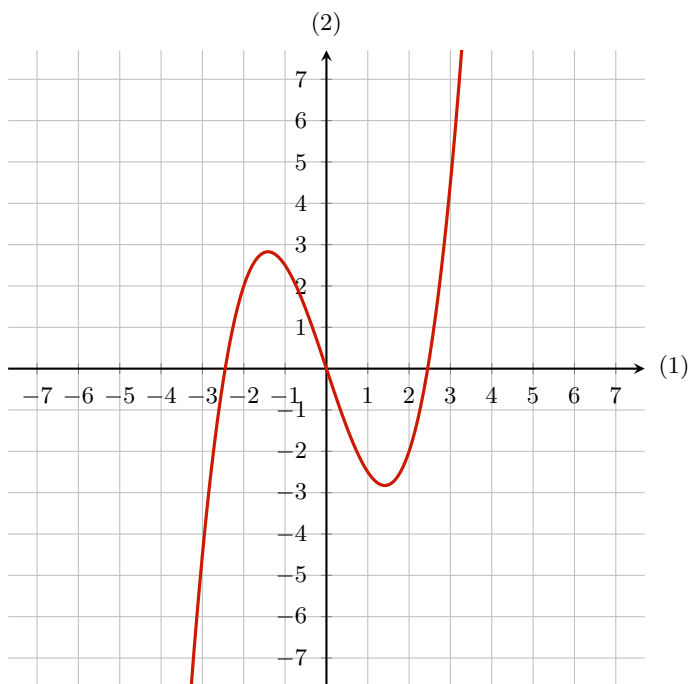

$$f'(-2) = 3$$



Differentialregning

Bestem væksthastighed



211 Nedenfor er vist en del af grafen for funktionen f .
Benyt grafen til at bestemme $f'(0)$.

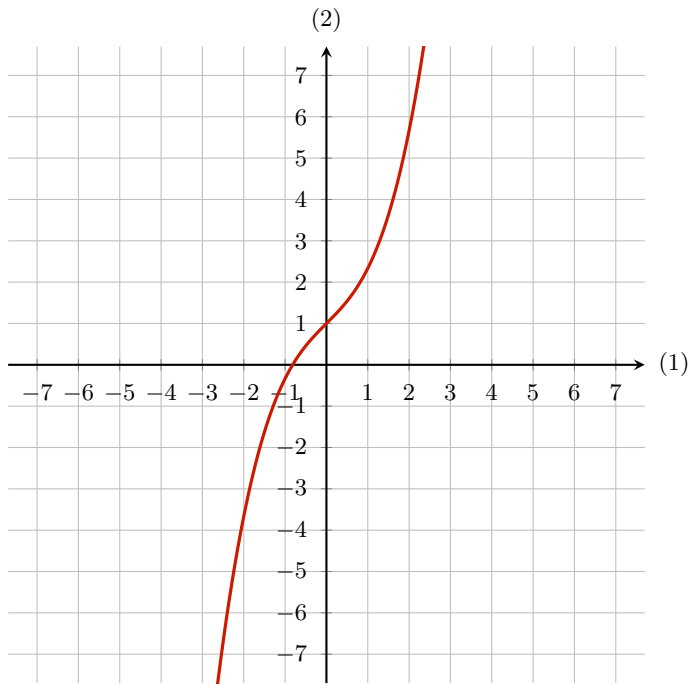

$$f'(0) = 1$$

212 Nedenfor er vist en del af grafen for funktionen f .
Benyt grafen til at bestemme $f'(-2)$.

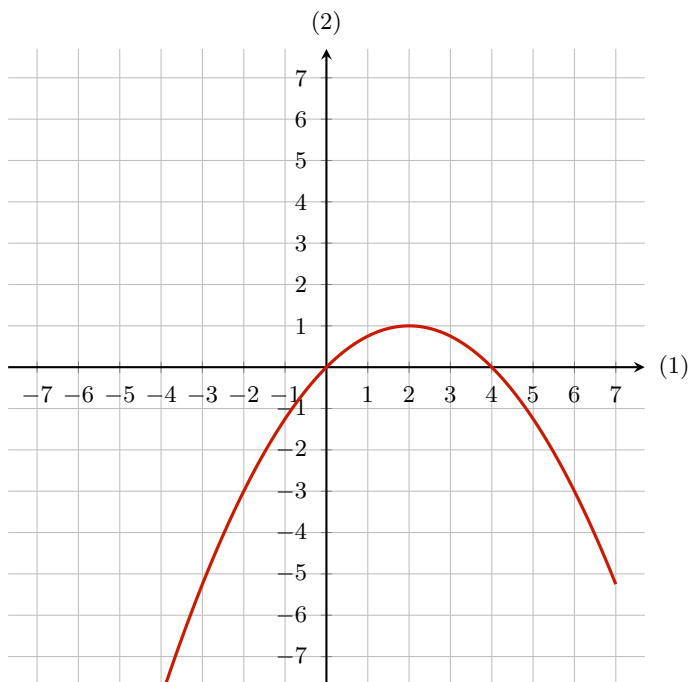

$$f'(-2) = 2$$



Differentialregning

Bestem væksthastighed

213 Nedenfor er vist en del af grafen for funktionen f .
Benyt grafen til at bestemme $f'(0)$.

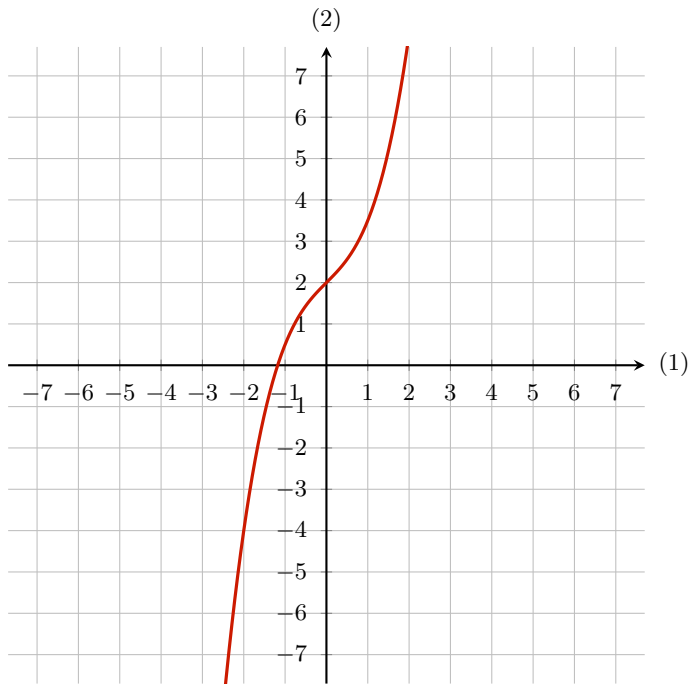

$$f'(0) = 1$$

214 Nedenfor er vist en del af grafen for funktionen f .
Benyt grafen til at bestemme $f'(-2)$.

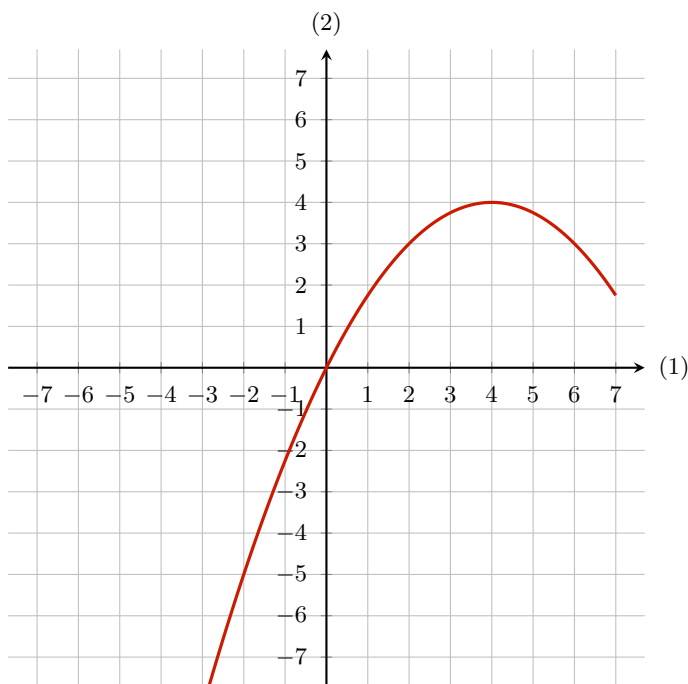

$$f'(-2) = 3$$



Differentialregning

Bestem væksthastighed



215 Nedenfor er vist en del af grafen for funktionen f .
Benyt grafen til at bestemme $f'(1)$.

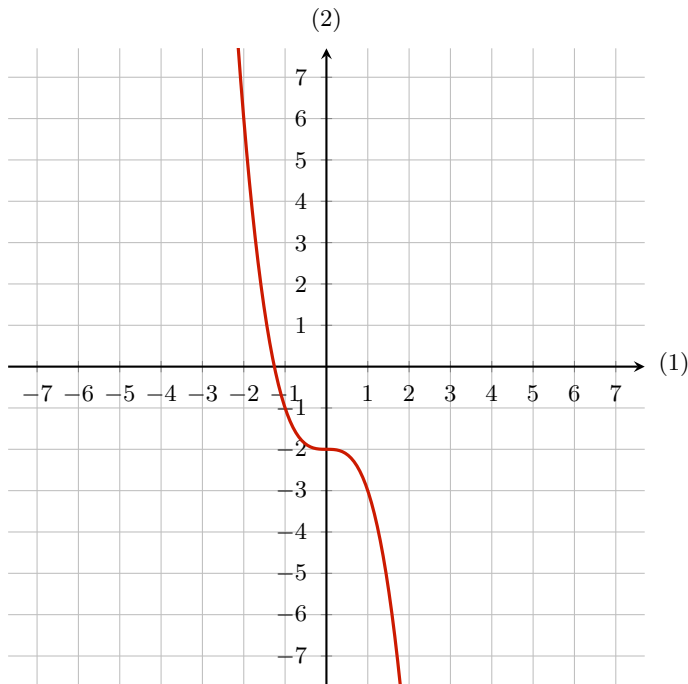

$$f'(1) = -3$$

216 Nedenfor er vist en del af grafen for funktionen f .
Benyt grafen til at bestemme $f'(0)$.

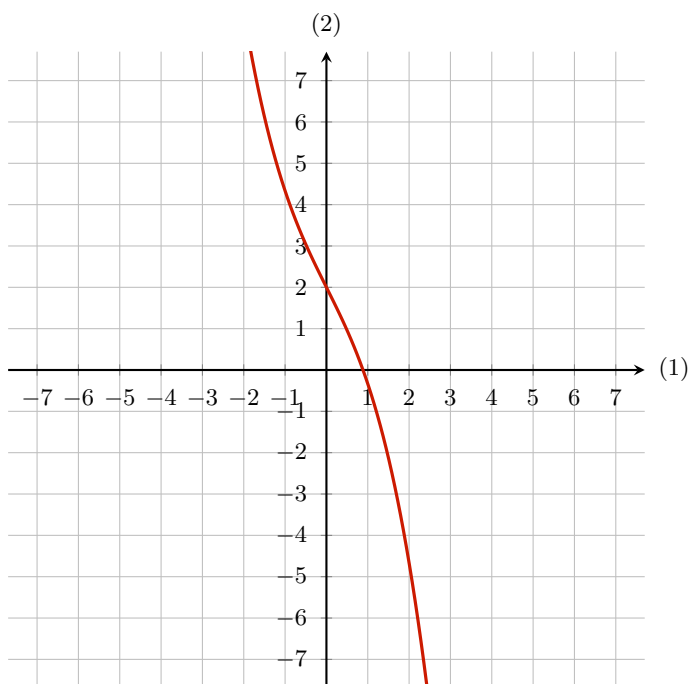

$$f'(0) = -2$$



Differentialregning

Bestem væksthastighed

217 Nedenfor er vist en del af grafen for funktionen f .
Benyt grafen til at bestemme $f'(2)$.

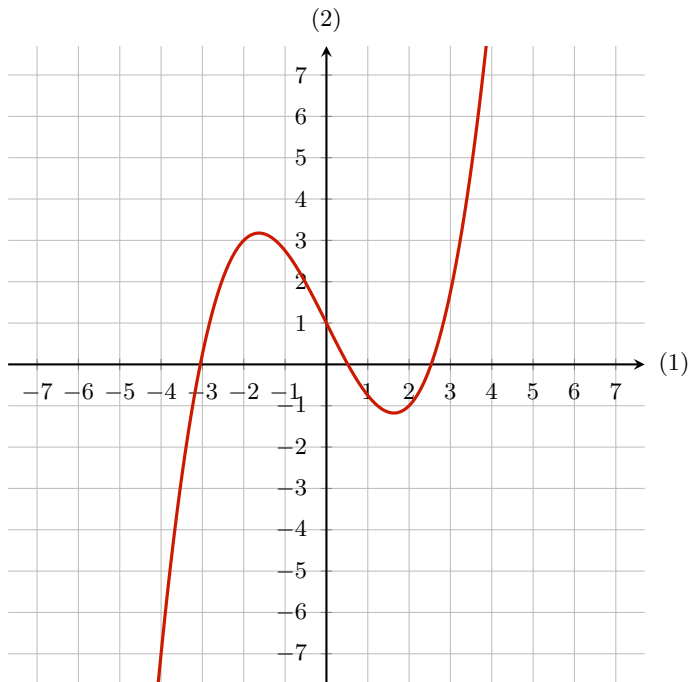

$$f'(2) = 1$$

218 Nedenfor er vist en del af grafen for funktionen f .
Benyt grafen til at bestemme $f'(2)$.

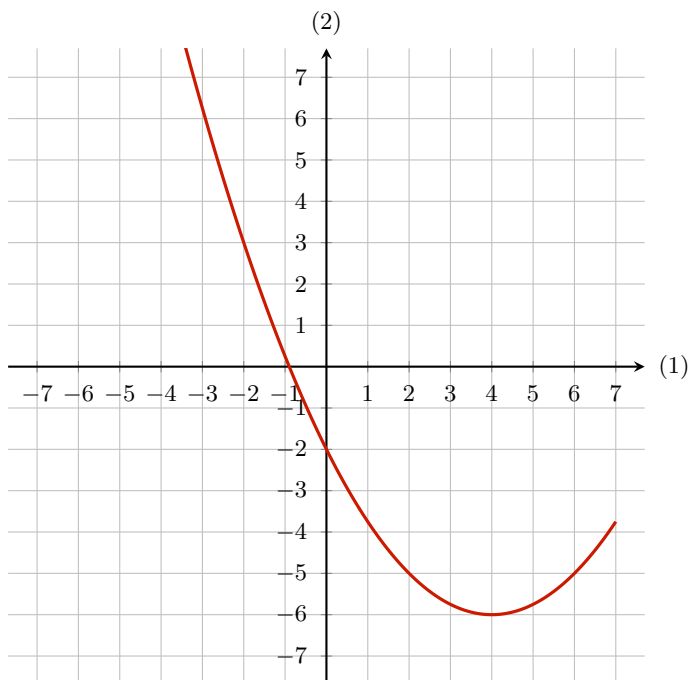

$$f'(2) = -1$$



Differentialregning

Bestem væksthastighed



219 Nedenfor er vist en del af grafen for funktionen f .
Benyt grafen til at bestemme $f'(2)$.

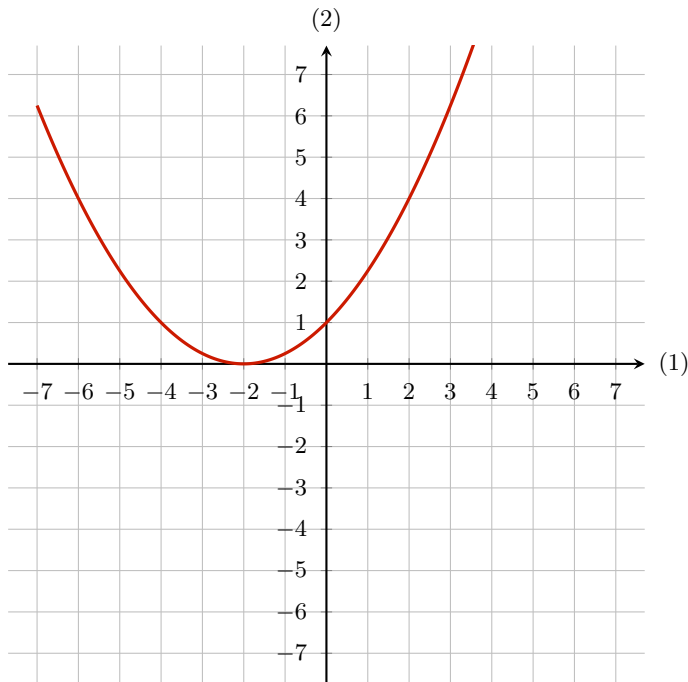

$$f'(2) = 2$$

220 Nedenfor er vist en del af grafen for funktionen f .
Benyt grafen til at bestemme $f'(-5)$.

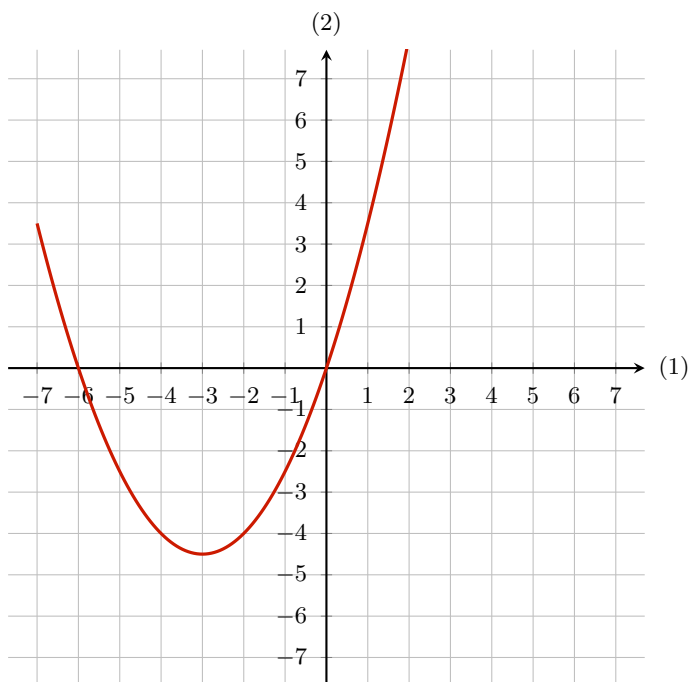

$$f'(-5) = -2$$

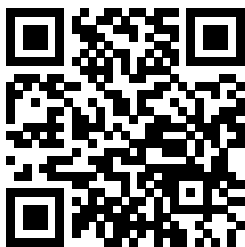

Differentialregning

Bestem væksthastighed



221 Nedenfor er vist en del af grafen for funktionen f .
Benyt grafen til at bestemme $f'(-1)$.

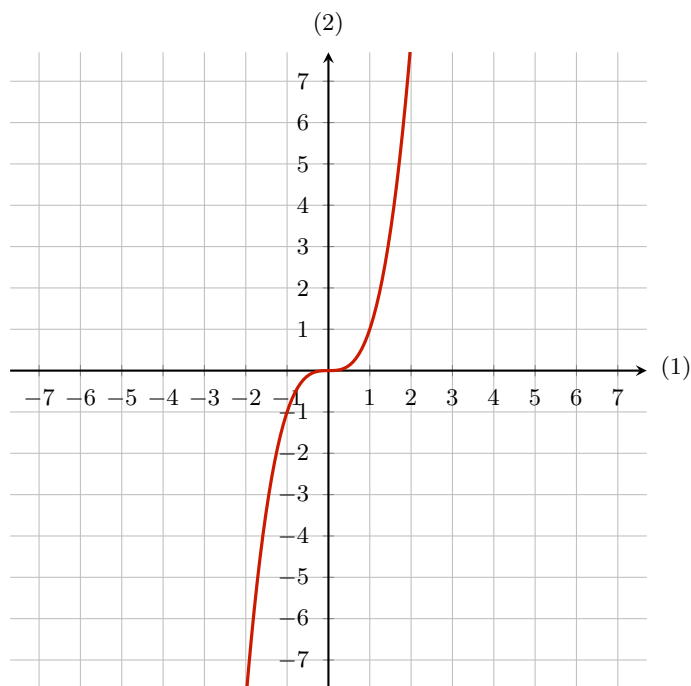

$$f'(-1) = 3$$

222 Nedenfor er vist en del af grafen for funktionen f .
Benyt grafen til at bestemme $f'(0)$.

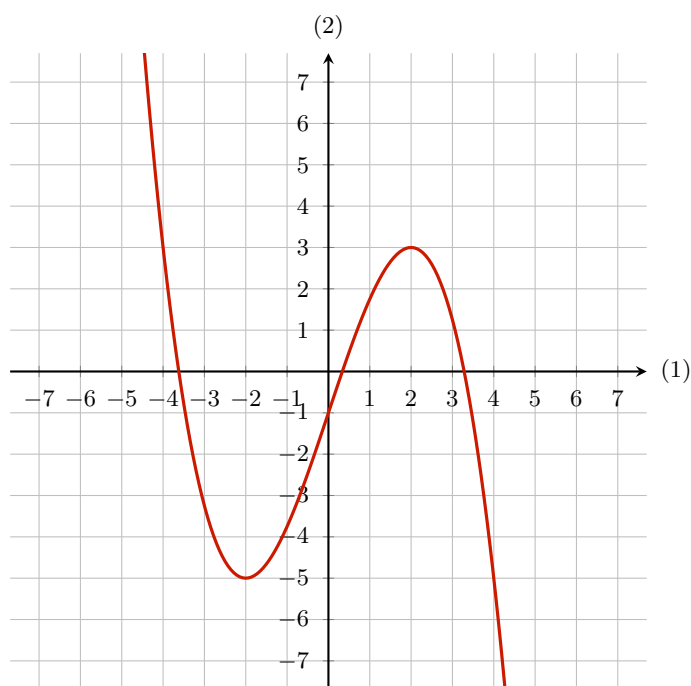

$$f'(0) = 3$$



Differentialregning

Bestem væksthastighed



223 Nedenfor er vist en del af grafen for funktionen f .
Benyt grafen til at bestemme $f'(-2)$.

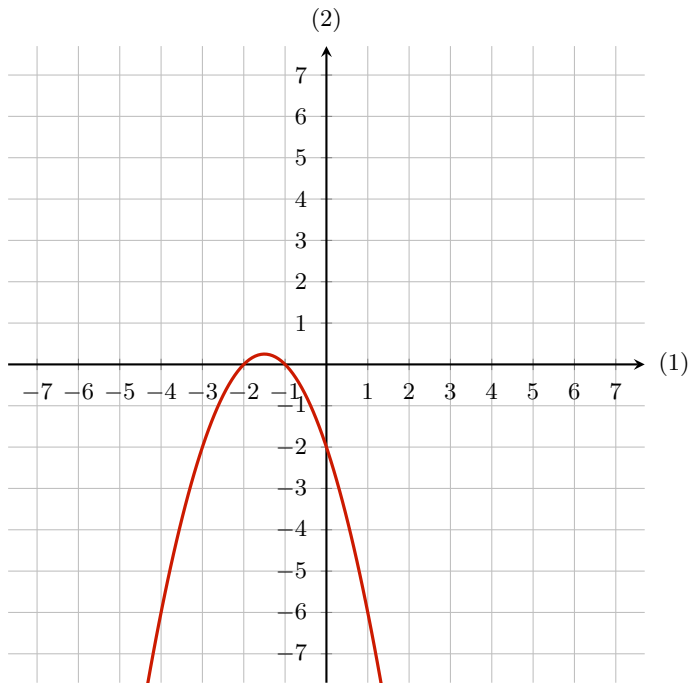

$$f'(-2) = 1$$

224 Nedenfor er vist en del af grafen for funktionen f .
Benyt grafen til at bestemme $f'(2)$.

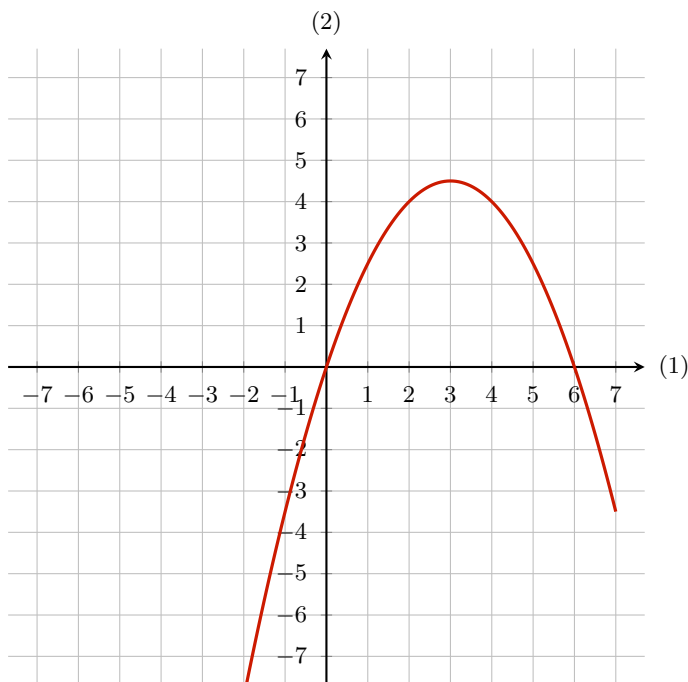

$$f'(2) = 1$$



Differentialregning

Bestem væksthastighed



225 Nedenfor er vist en del af grafen for funktionen f .
Benyt grafen til at bestemme $f'(1)$.

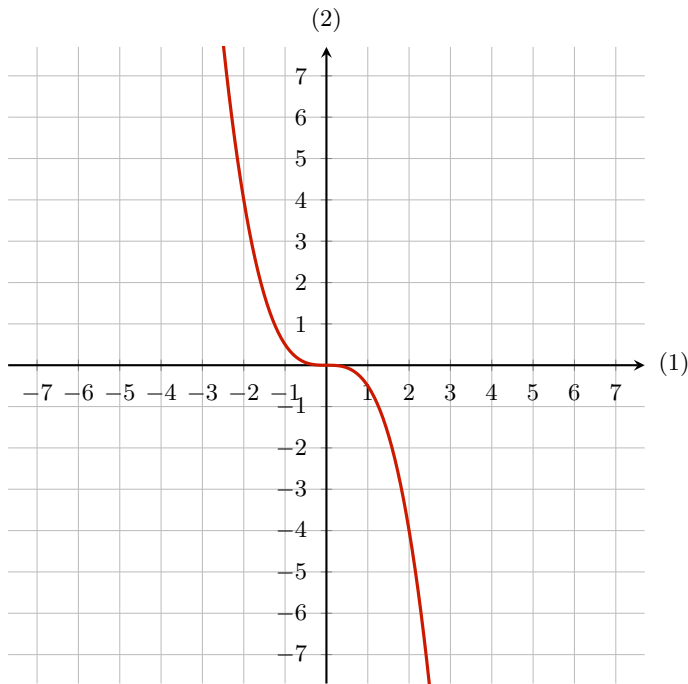

$$f'(1) = -1,5$$

226 Nedenfor er vist en del af grafen for funktionen f .
Benyt grafen til at bestemme $f'(1)$.

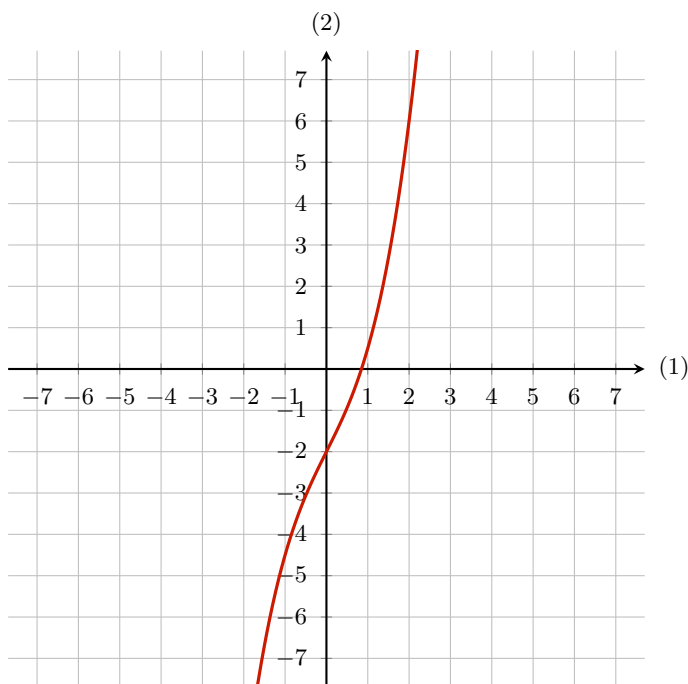

$$f'(1) = 3,5$$



Differentialregning

Bestem væksthastighed



227 Nedenfor er vist en del af grafen for funktionen f .
Benyt grafen til at bestemme $f'(0)$.

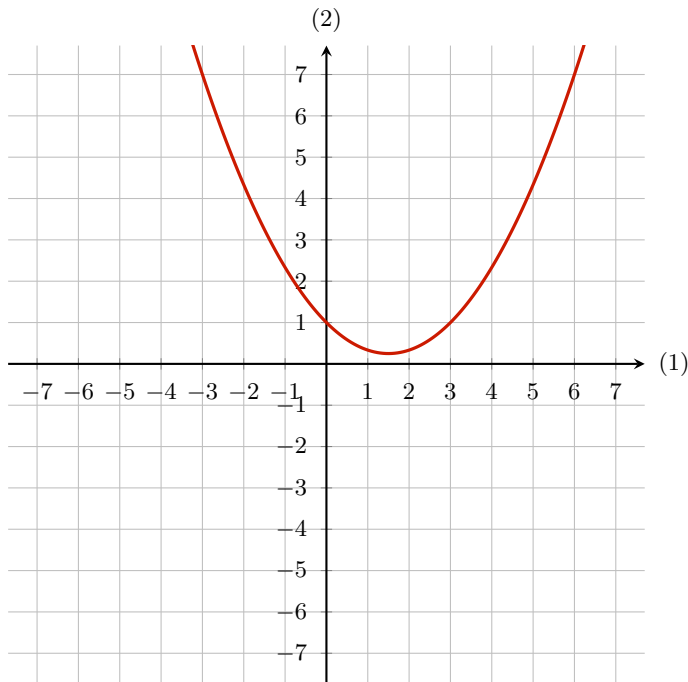

$$f'(0) = -1$$

228 Nedenfor er vist en del af grafen for funktionen f .
Benyt grafen til at bestemme $f'(1)$.

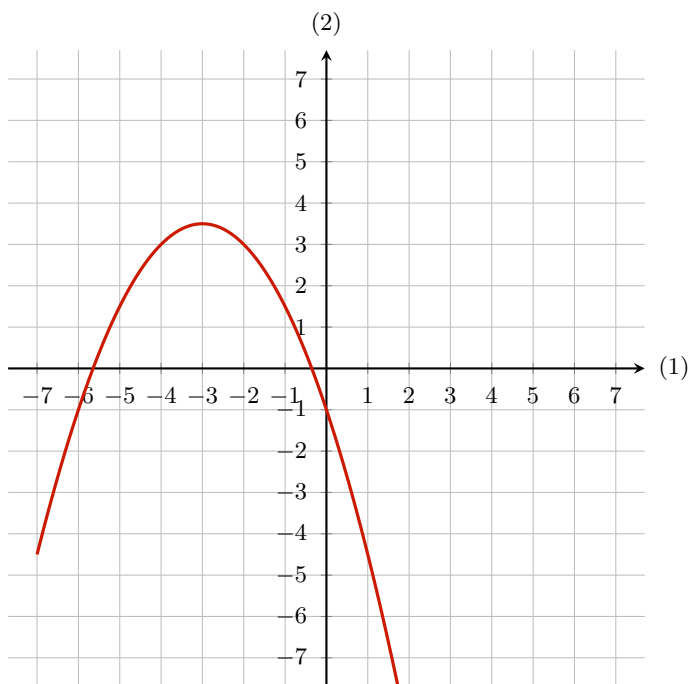

$$f'(1) = -4$$



Differentialregning

Bestem væksthastighed

229 Nedenfor er vist en del af grafen for funktionen f .
Benyt grafen til at bestemme $f'(3)$.

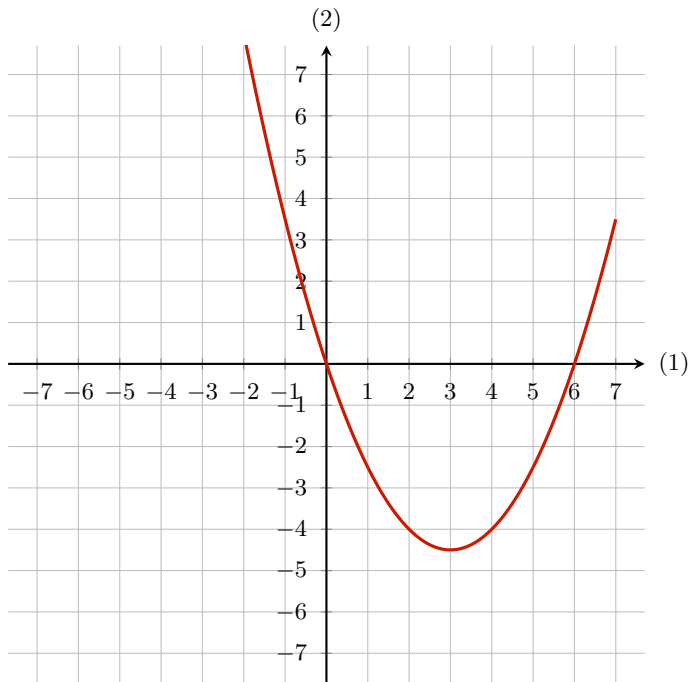

$$f'(3) = 0$$

230 Nedenfor er vist en del af grafen for funktionen f .
Benyt grafen til at bestemme $f'(-4)$.

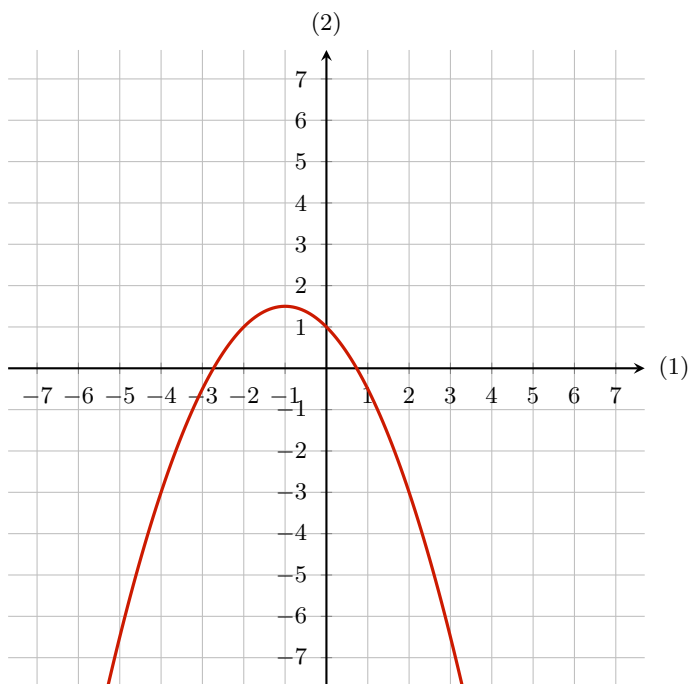

$$f'(-4) = 3$$



Differentialregning

Bestem væksthastighed



231 Nedenfor er vist en del af grafen for funktionen f .
Benyt grafen til at bestemme $f'(0)$.

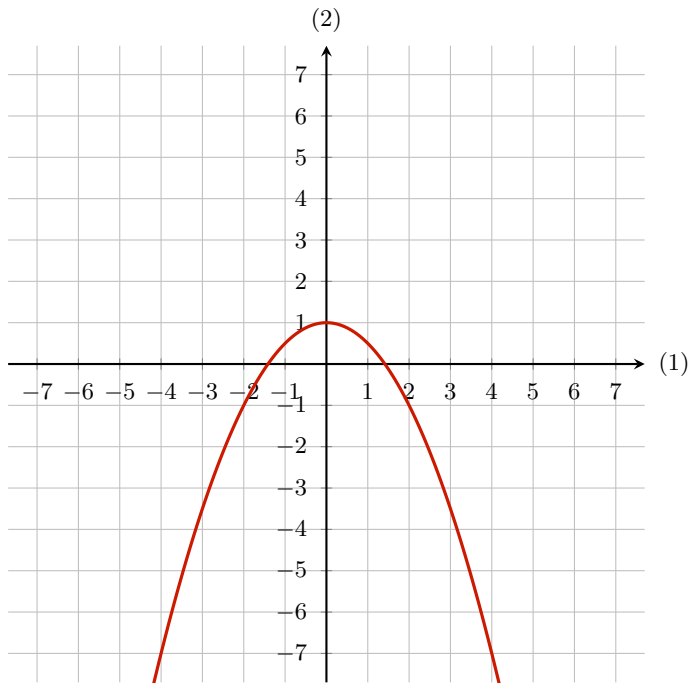

$$f'(0) = 0$$

232 Nedenfor er vist en del af grafen for funktionen f .
Benyt grafen til at bestemme $f'(-2)$.

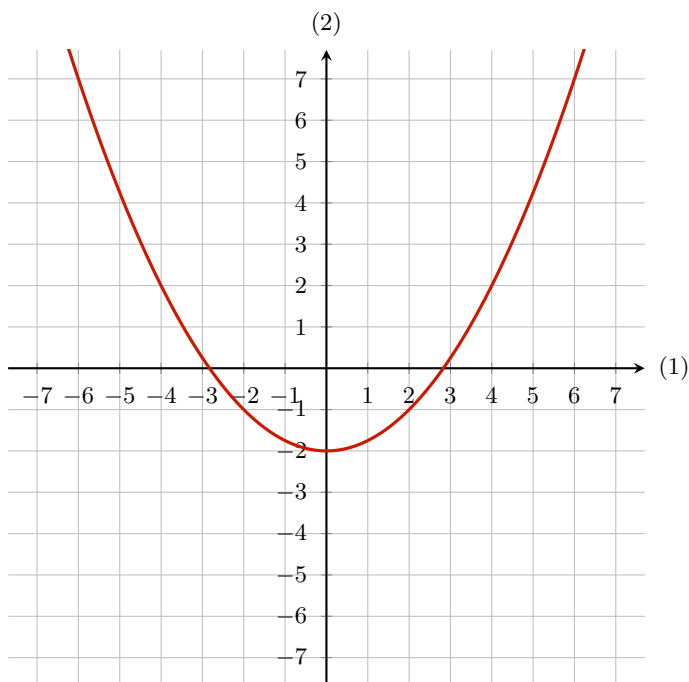

$$f'(-2) = -1$$

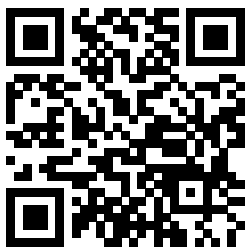

Differentialregning

Bestem væksthastighed



233 Nedenfor er vist en del af grafen for funktionen f .
Benyt grafen til at bestemme $f'(-3)$.

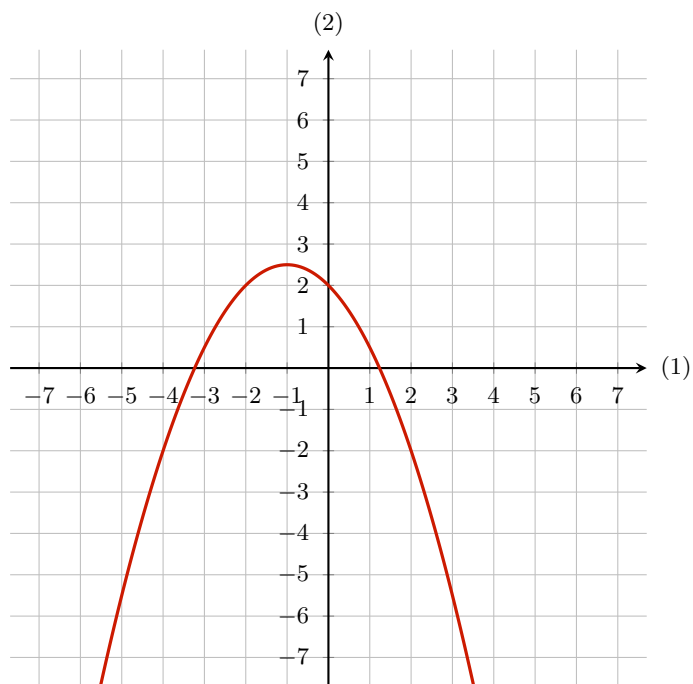

$$f'(-3) = 2$$

234 Nedenfor er vist en del af grafen for funktionen f .
Benyt grafen til at bestemme $f'(0)$.

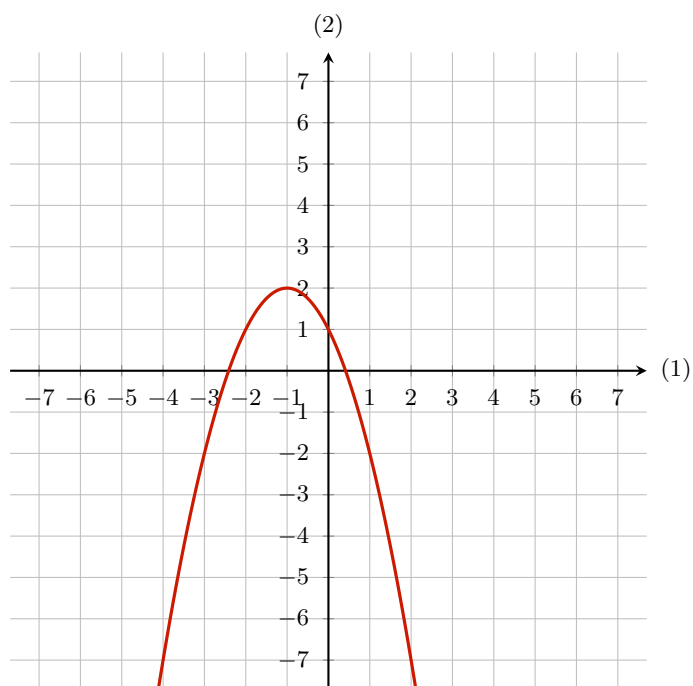

$$f'(0) = -2$$



Differentialregning

Bestem væksthastighed

235 Nedenfor er vist en del af grafen for funktionen f .
Benyt grafen til at bestemme $f'(-1)$.

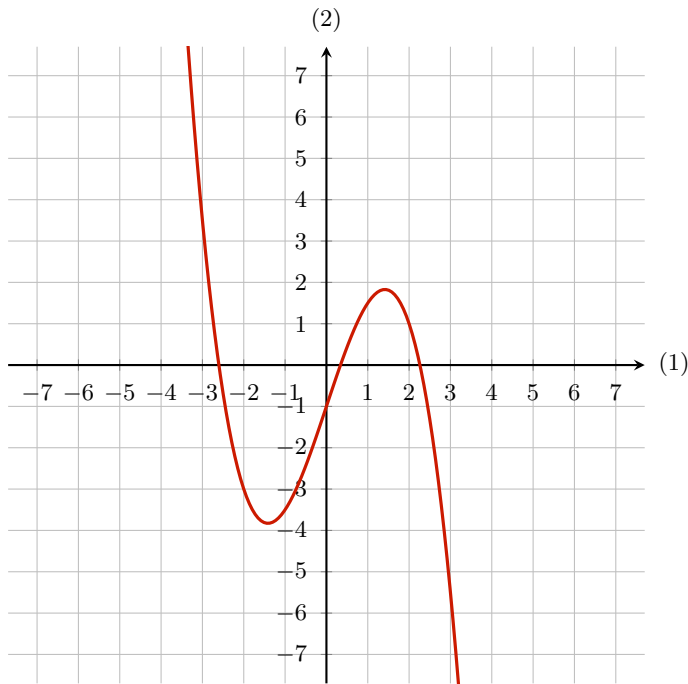

$$f'(-1) = 1,5$$

236 Nedenfor er vist en del af grafen for funktionen f .
Benyt grafen til at bestemme $f'(1)$.

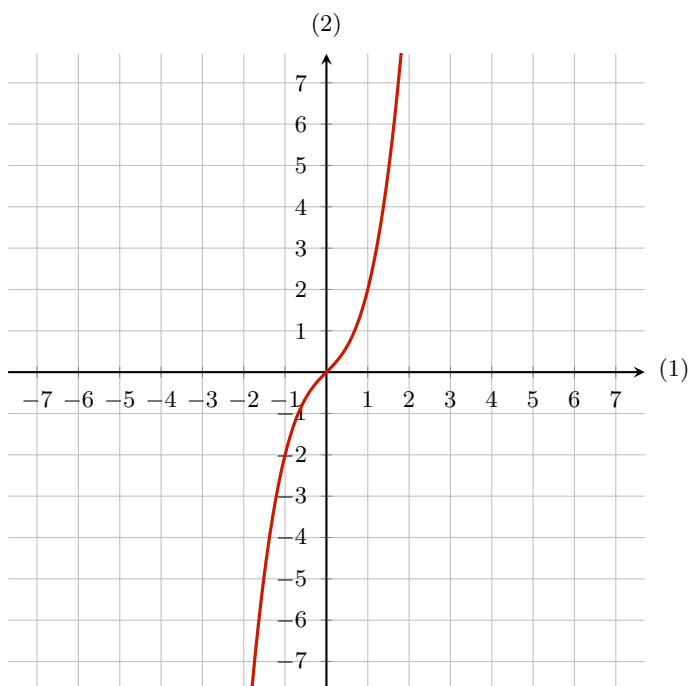

$$f'(1) = 4$$



Differentialregning

Bestem væksthastighed

237 Nedenfor er vist en del af grafen for funktionen f .
Benyt grafen til at bestemme $f'(4)$.

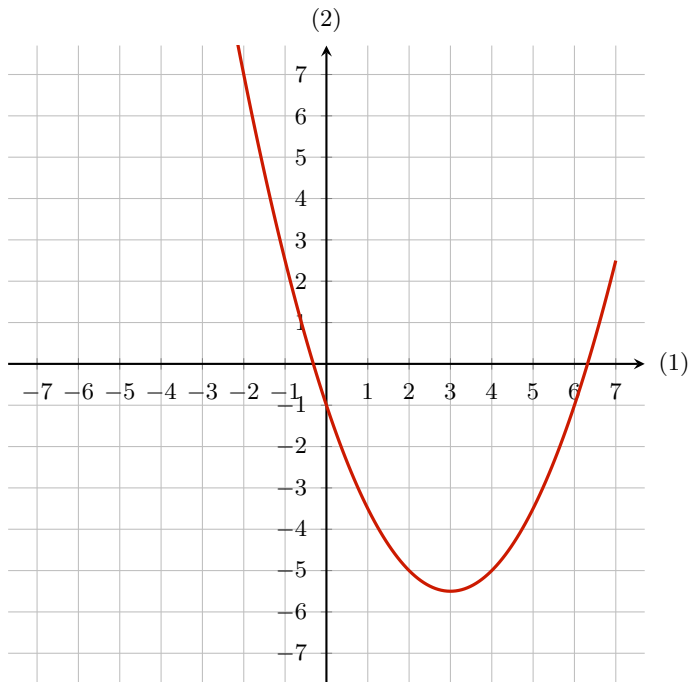

$$f'(4) = 1$$

238 Nedenfor er vist en del af grafen for funktionen f .
Benyt grafen til at bestemme $f'(-4)$.

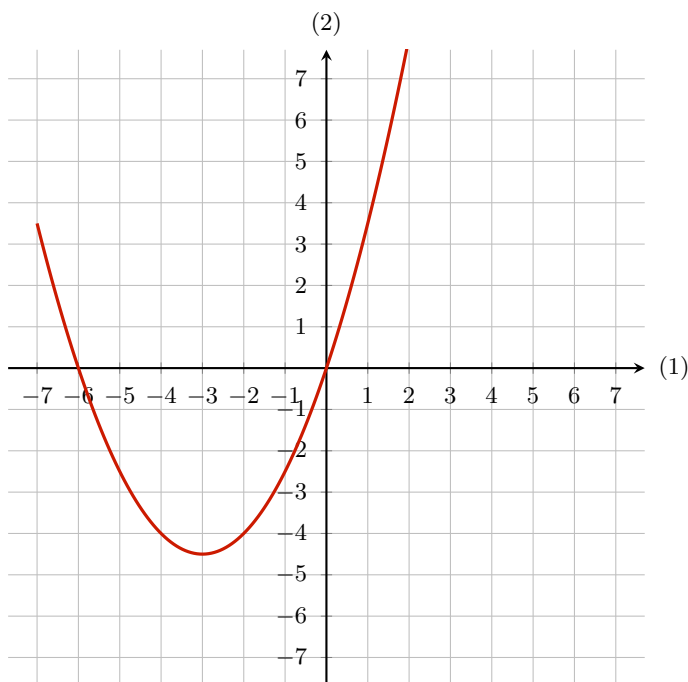

$$f'(-4) = -1$$



Differentialregning

Bestem væksthastighed



239 Nedenfor er vist en del af grafen for funktionen f .
Benyt grafen til at bestemme $f'(0)$.

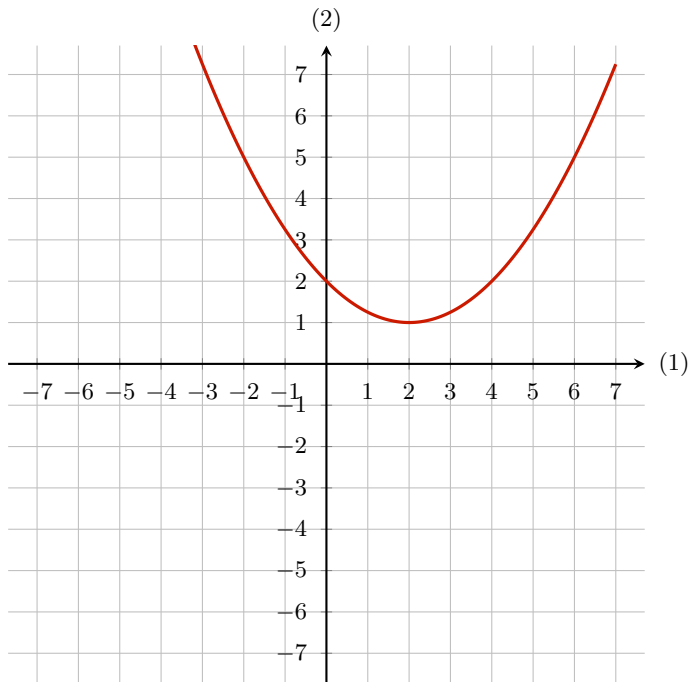

$$f'(0) = -1$$

240 Nedenfor er vist en del af grafen for funktionen f .
Benyt grafen til at bestemme $f'(1)$.

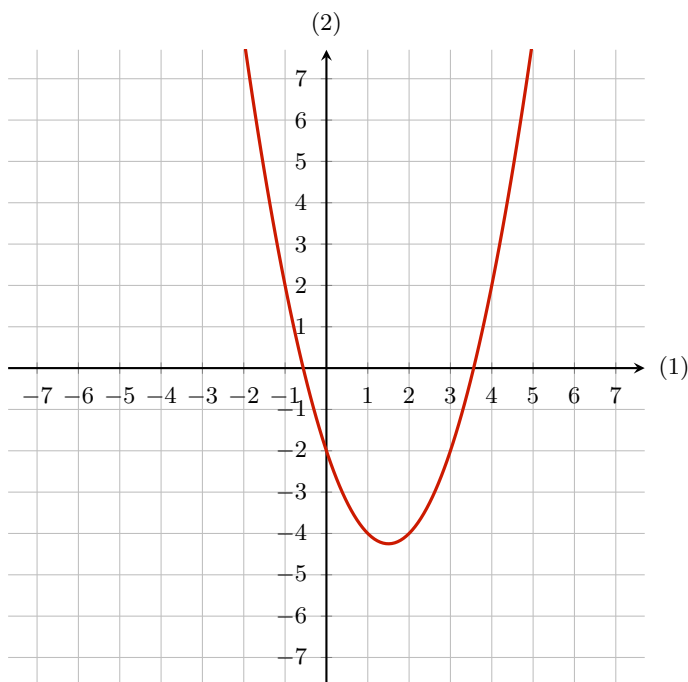

$$f'(1) = -1$$



Differentialregning

Bestem væksthastighed



241 Nedenfor er vist en del af grafen for funktionen f .
Benyt grafen til at bestemme $f'(-5)$.

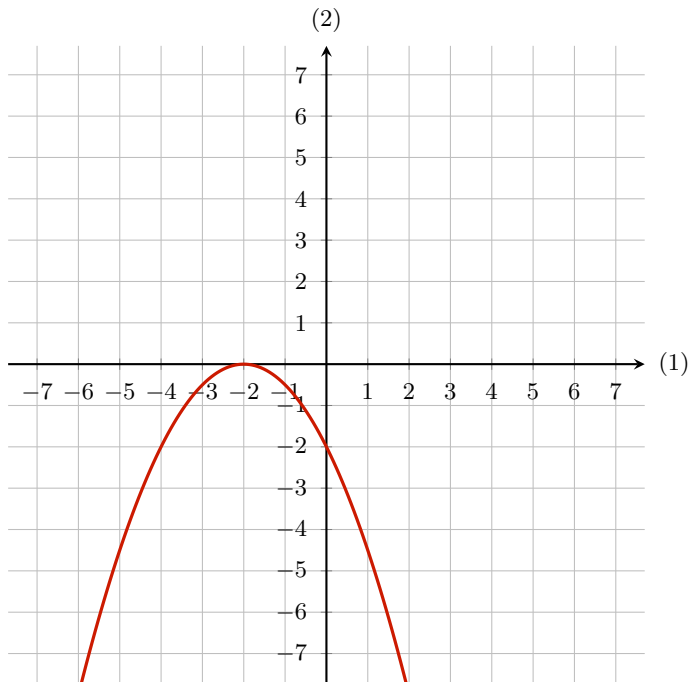

$$f'(-5) = 3$$

242 Nedenfor er vist en del af grafen for funktionen f .
Benyt grafen til at bestemme $f'(-3)$.

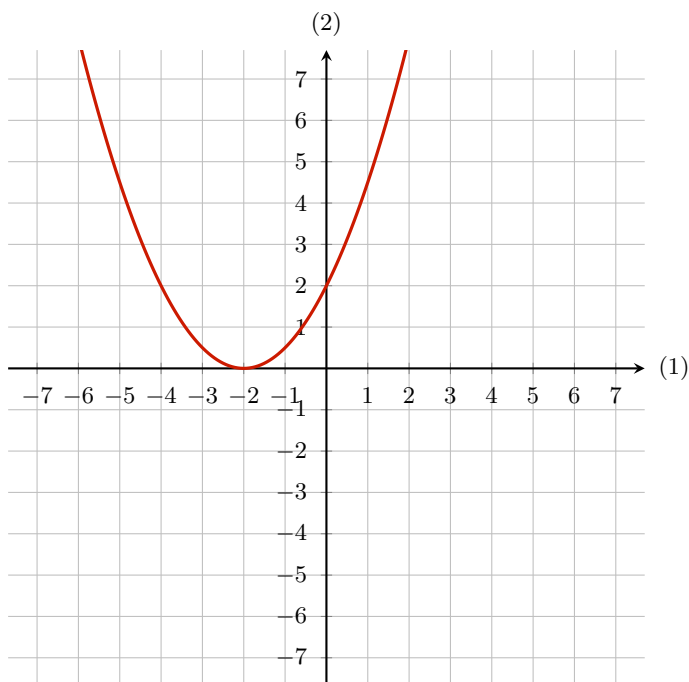

$$f'(-3) = -1$$



Differentialregning

Bestem væksthastighed

- 243 Nedenfor er vist en del af grafen for funktionen f .
Benyt grafen til at bestemme $f'(-2)$.

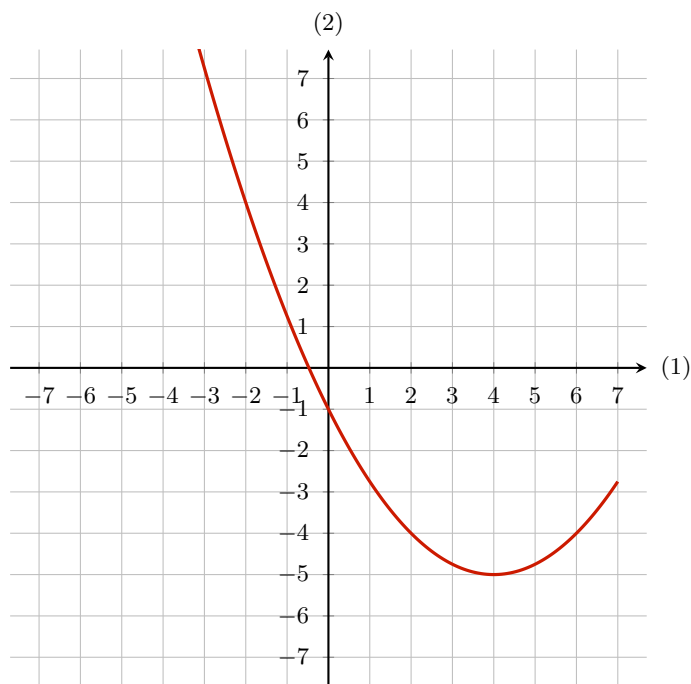

$$f'(-2) = -3$$

- 244 Nedenfor er vist en del af grafen for funktionen f .
Benyt grafen til at bestemme $f'(2)$.

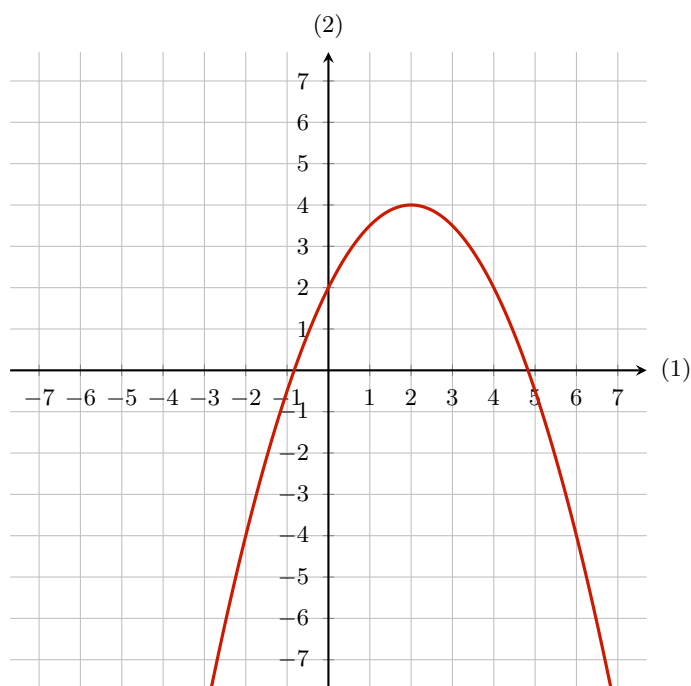

$$f'(2) = 0$$



Differentialregning

Bestem væksthastighed

245 Nedenfor er vist en del af grafen for funktionen f .
Benyt grafen til at bestemme $f'(0)$.

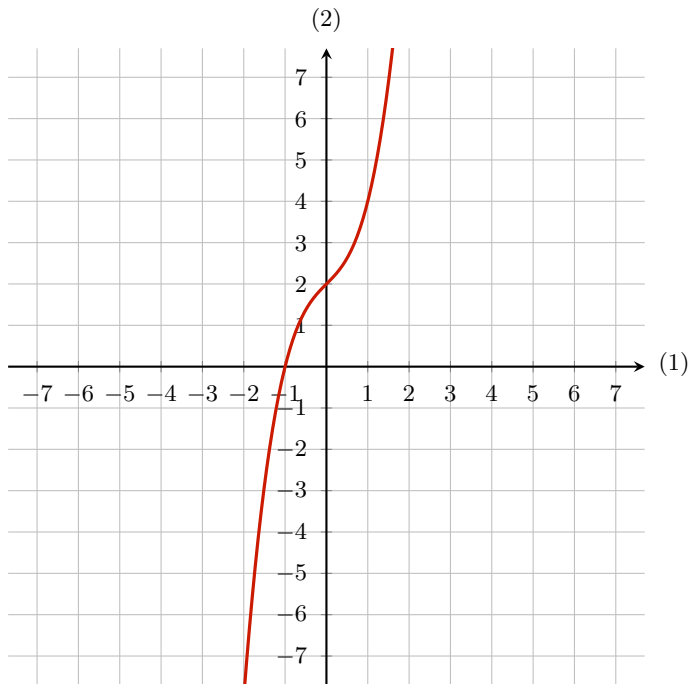

$$f'(0) = 1$$

246 Nedenfor er vist en del af grafen for funktionen f .
Benyt grafen til at bestemme $f'(-2)$.

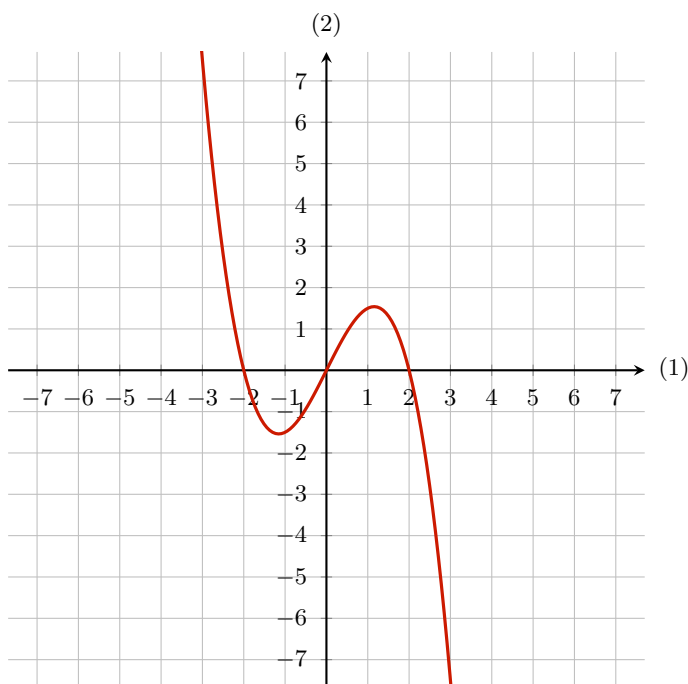

$$f'(-2) = -4$$



Differentialregning

Bestem væksthastighed



247 Nedenfor er vist en del af grafen for funktionen f .
Benyt grafen til at bestemme $f'(-3)$.

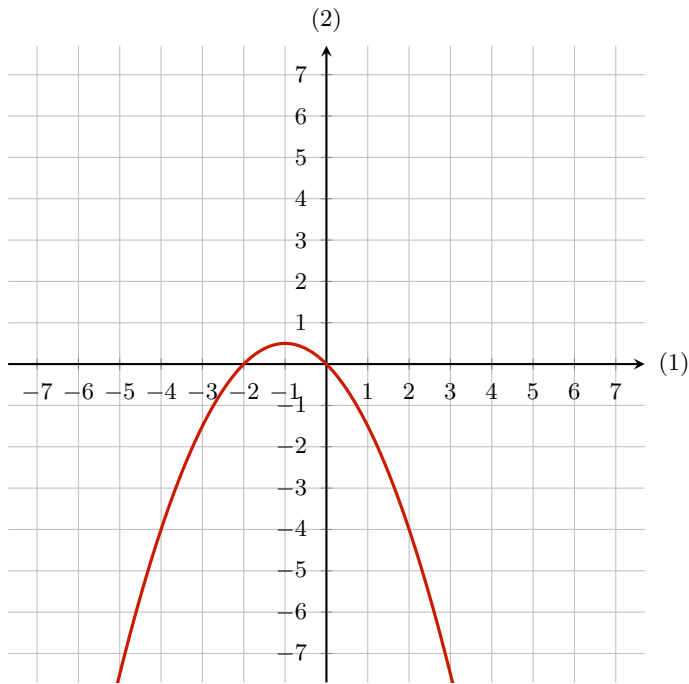

$$f'(-3) = 2$$

248 Nedenfor er vist en del af grafen for funktionen f .
Benyt grafen til at bestemme $f'(-4)$.

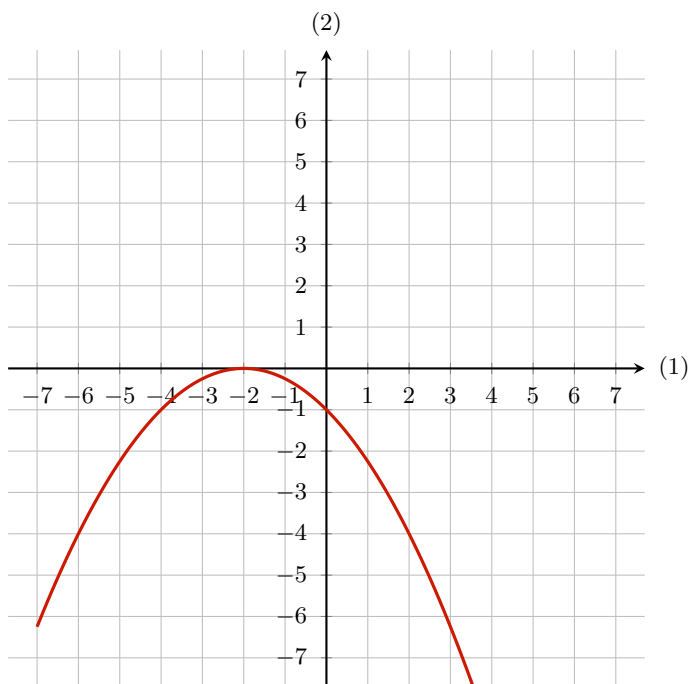

$$f'(-4) = 1$$



Differentialregning

Bestem væksthastighed



249 Nedenfor er vist en del af grafen for funktionen f .
Benyt grafen til at bestemme $f'(-2)$.

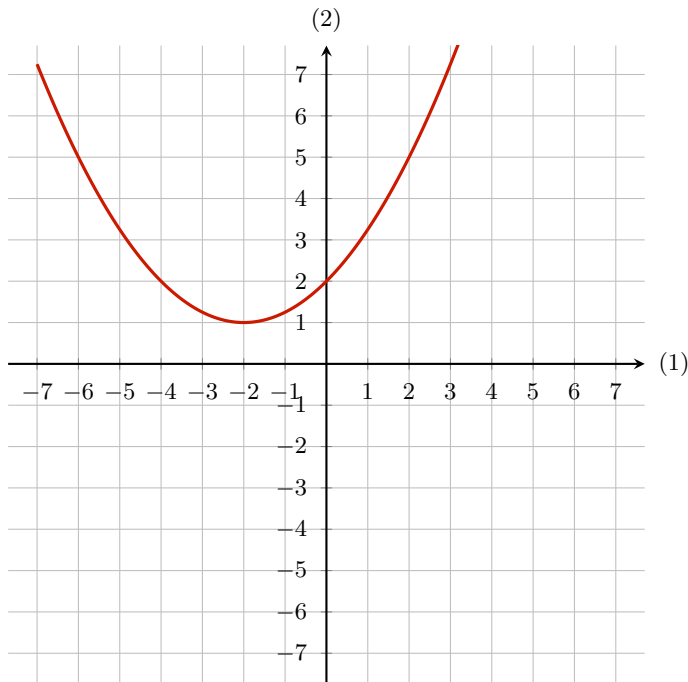

$$f'(-2) = 0$$

250 Nedenfor er vist en del af grafen for funktionen f .
Benyt grafen til at bestemme $f'(-2)$.

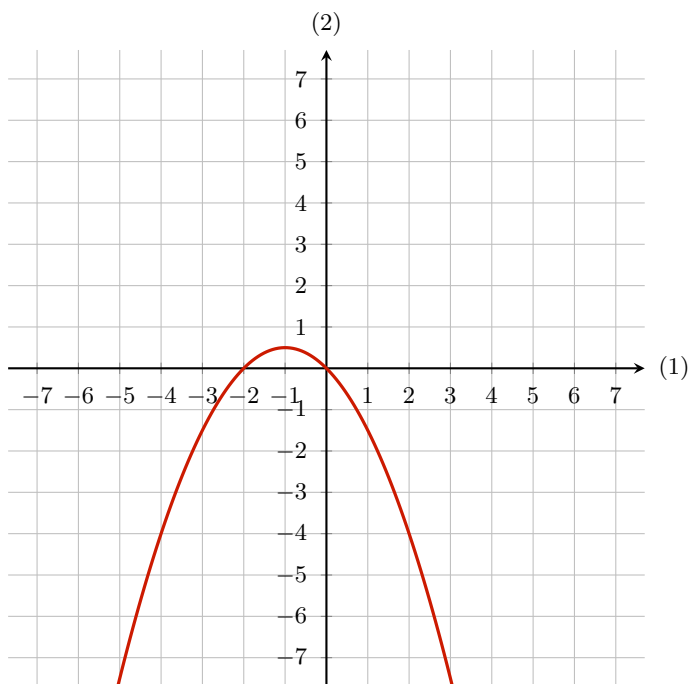

$$f'(-2) = 1$$



Differentialregning

Bestem væksthastighed



251 Nedenfor er vist en del af grafen for funktionen f .
Benyt grafen til at bestemme $f'(0)$.

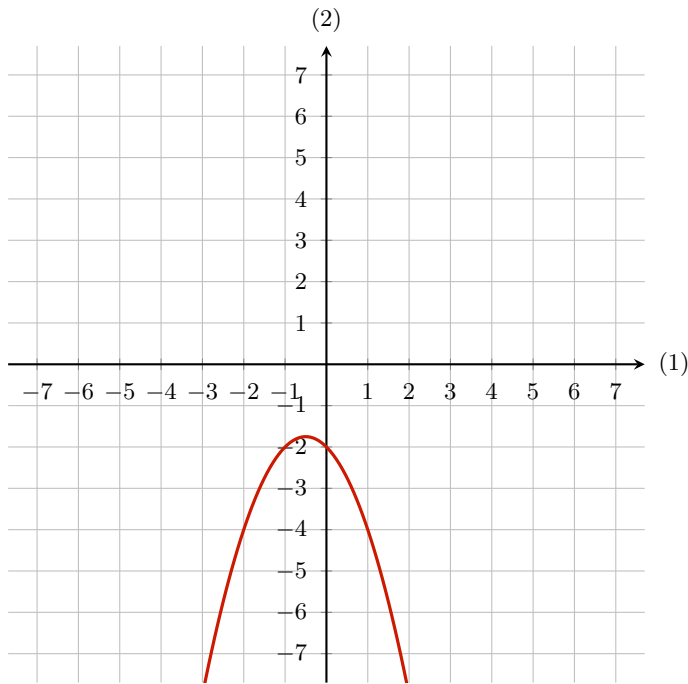

$$f'(0) = -1$$

252 Nedenfor er vist en del af grafen for funktionen f .
Benyt grafen til at bestemme $f'(2)$.

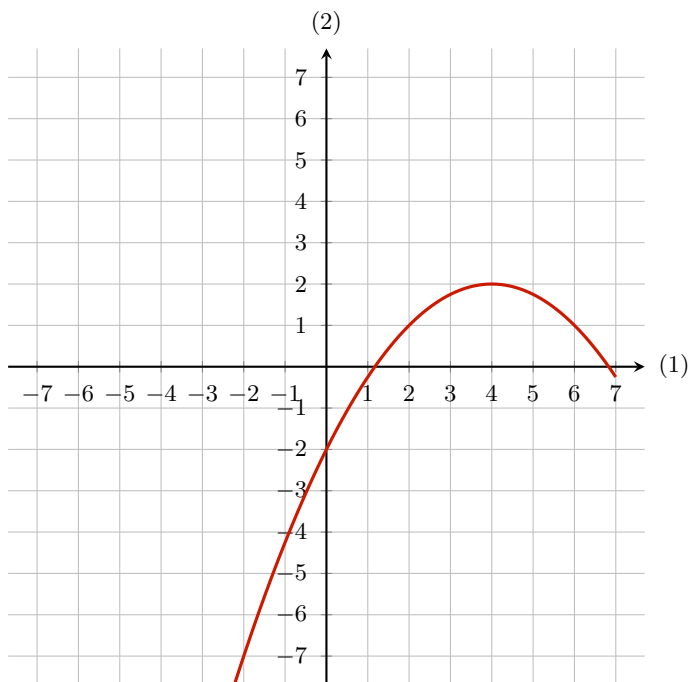

$$f'(2) = 1$$



Differentialregning

Bestem væksthastighed



253 Nedenfor er vist en del af grafen for funktionen f .
Benyt grafen til at bestemme $f'(0)$.

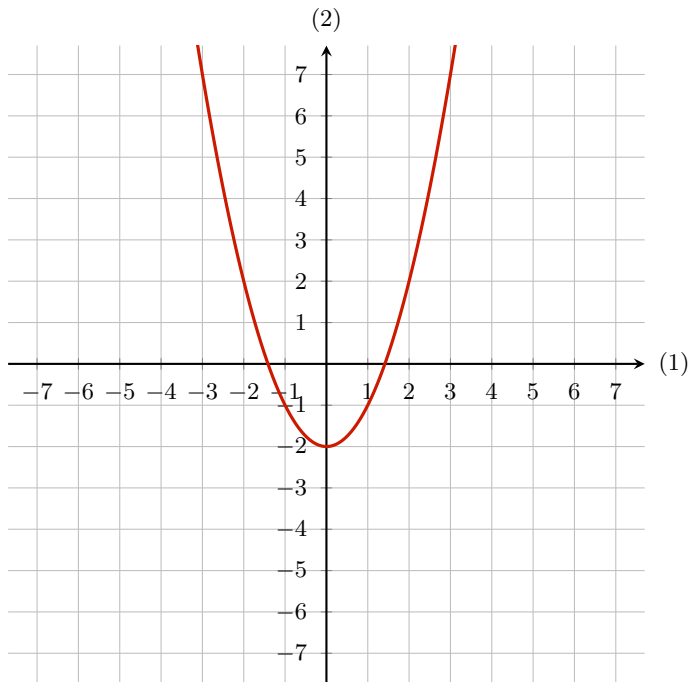

$$f'(0) = 0$$

254 Nedenfor er vist en del af grafen for funktionen f .
Benyt grafen til at bestemme $f'(-1)$.

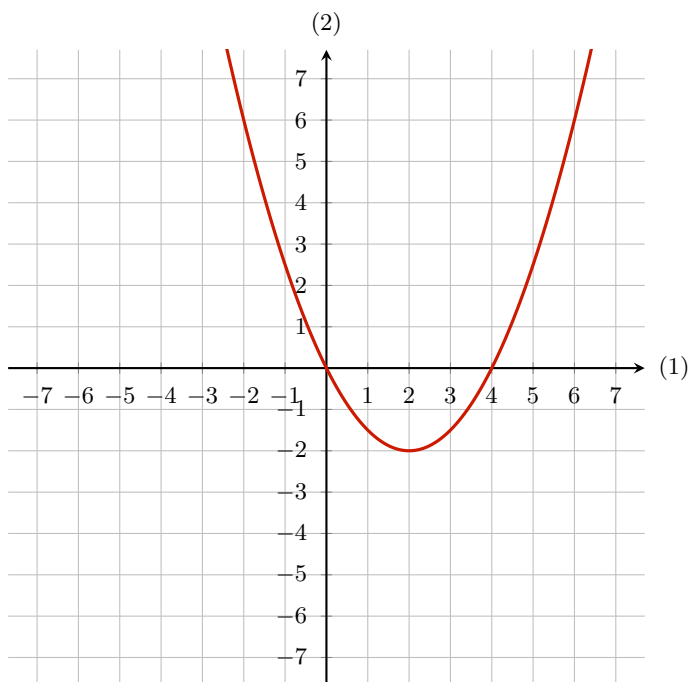

$$f'(-1) = -3$$



Differentialregning

Bestem væksthastighed



255 Nedenfor er vist en del af grafen for funktionen f .
Benyt grafen til at bestemme $f'(4)$.

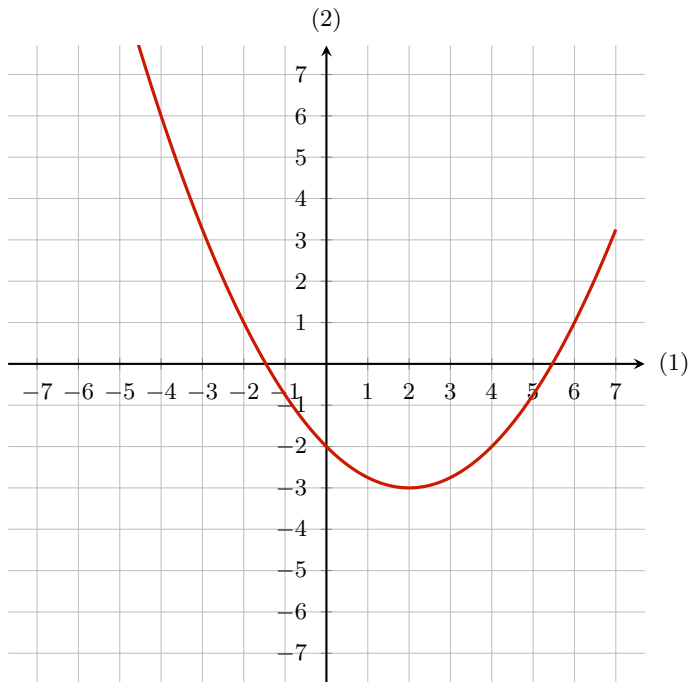

$$f'(4) = 1$$

256 Nedenfor er vist en del af grafen for funktionen f .
Benyt grafen til at bestemme $f'(0)$.

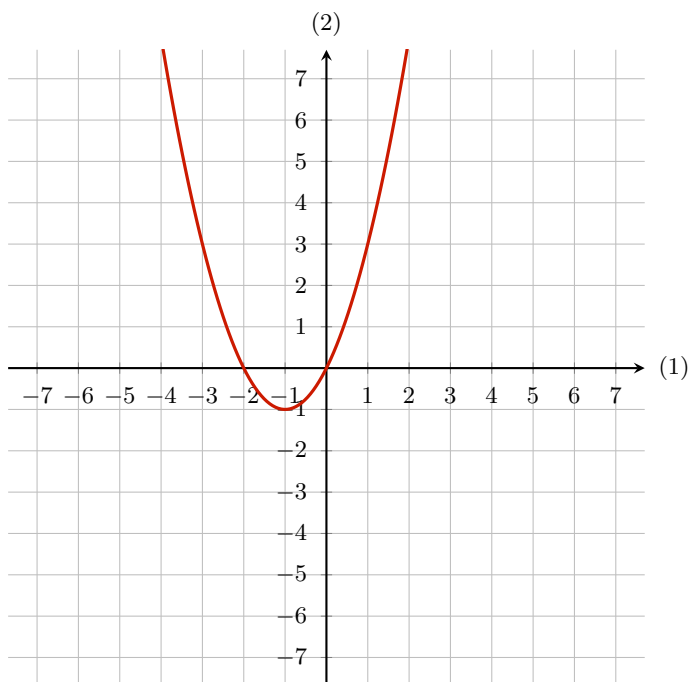

$$f'(0) = 2$$



Differentialregning

Bestem væksthastighed

257 Nedenfor er vist en del af grafen for funktionen f .
Benyt grafen til at bestemme $f'(1)$.

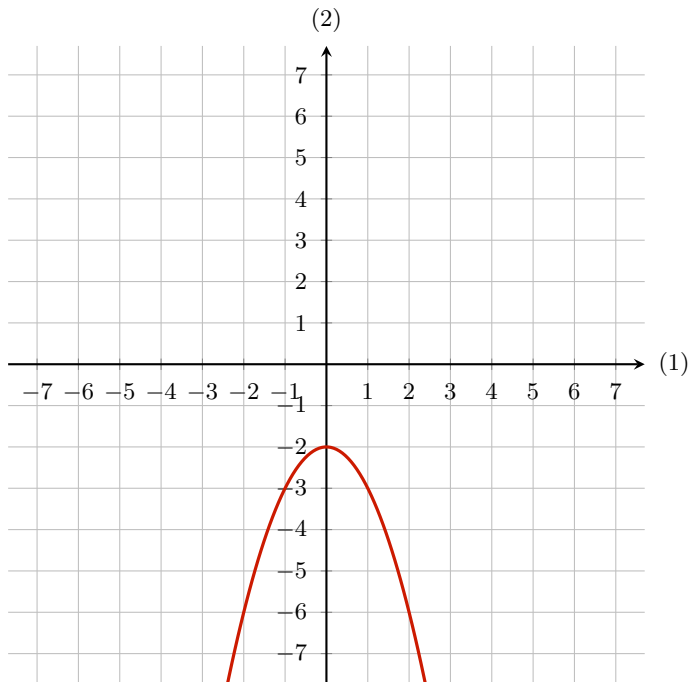

$$f'(1) = -2$$

258 Nedenfor er vist en del af grafen for funktionen f .
Benyt grafen til at bestemme $f'(-1)$.

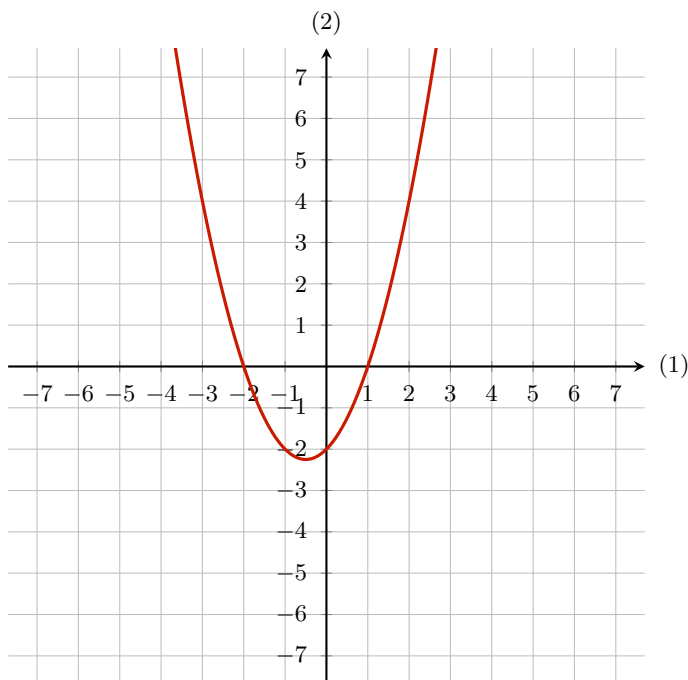

$$f'(-1) = -1$$



Differentialregning

Bestem væksthastighed



259 Nedenfor er vist en del af grafen for funktionen f .
Benyt grafen til at bestemme $f'(-1)$.

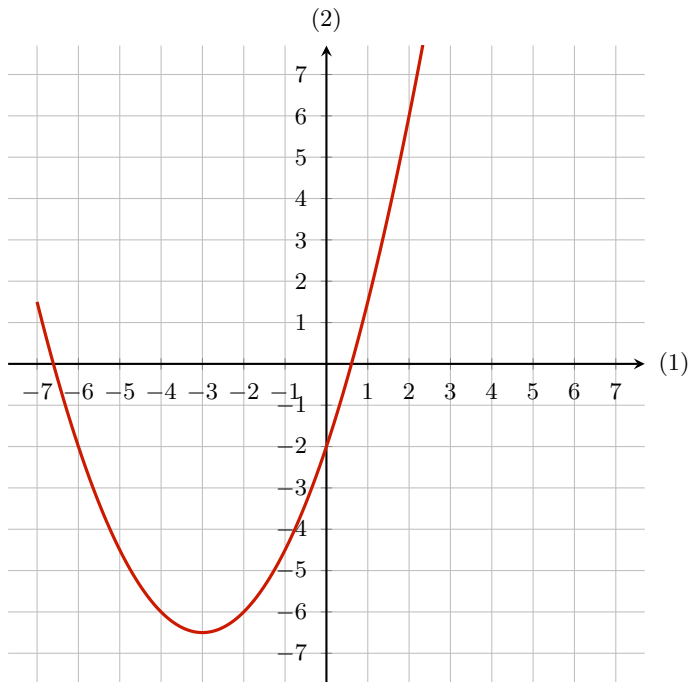

$$f'(-1) = 2$$

260 Nedenfor er vist en del af grafen for funktionen f .
Benyt grafen til at bestemme $f'(2)$.

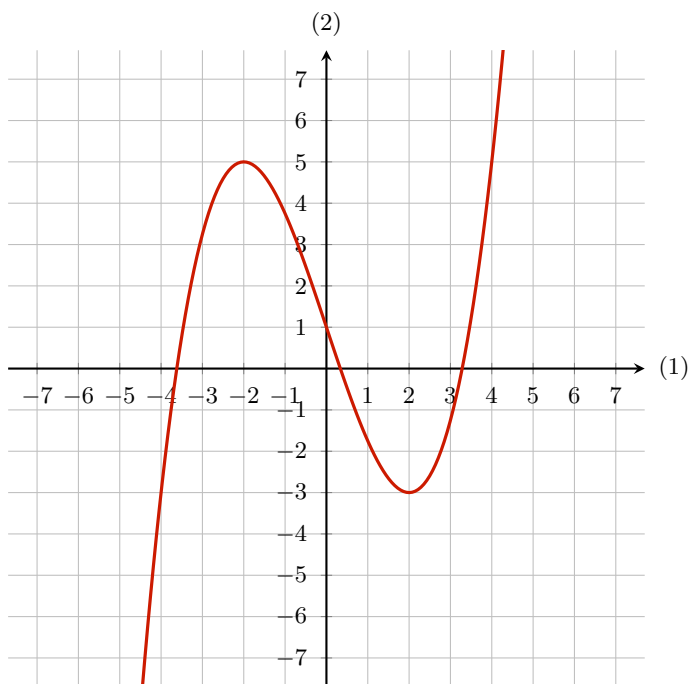

$$f'(2) = 0$$



Differentialregning

Bestem væksthastighed



261 Nedenfor er vist en del af grafen for funktionen f .
Benyt grafen til at bestemme $f'(-1)$.

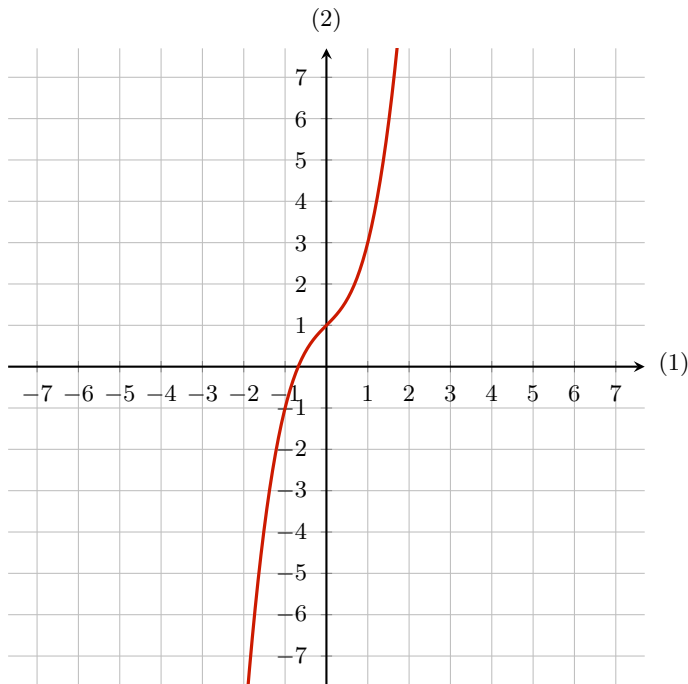

$$f'(-1) = 4$$

262 Nedenfor er vist en del af grafen for funktionen f .
Benyt grafen til at bestemme $f'(4)$.

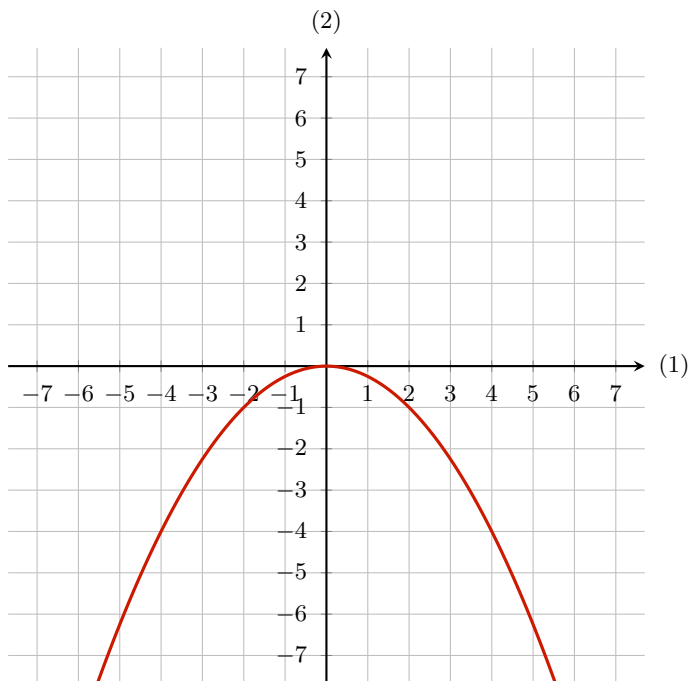

$$f'(4) = -2$$



Differentialregning

Bestem væksthastighed

263 Nedenfor er vist en del af grafen for funktionen f .
Benyt grafen til at bestemme $f'(-2)$.

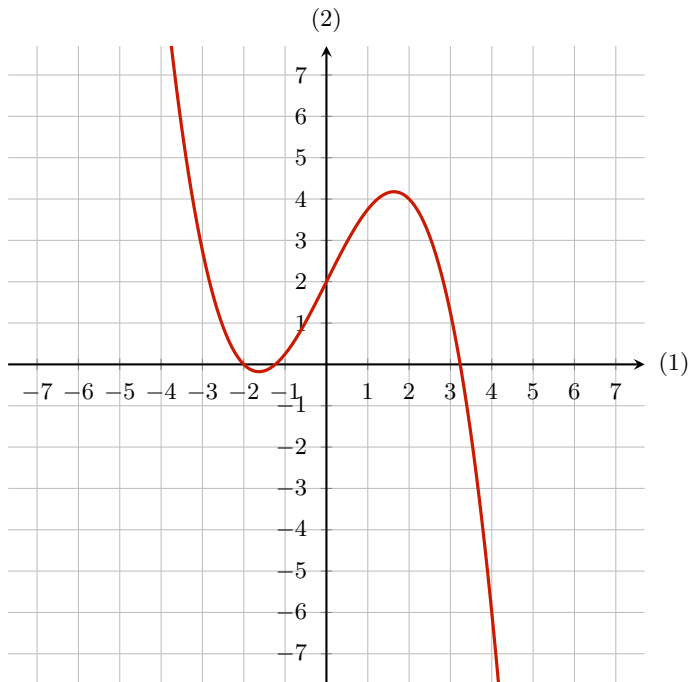

$$f'(-2) = -1$$

264 Nedenfor er vist en del af grafen for funktionen f .
Benyt grafen til at bestemme $f'(2)$.

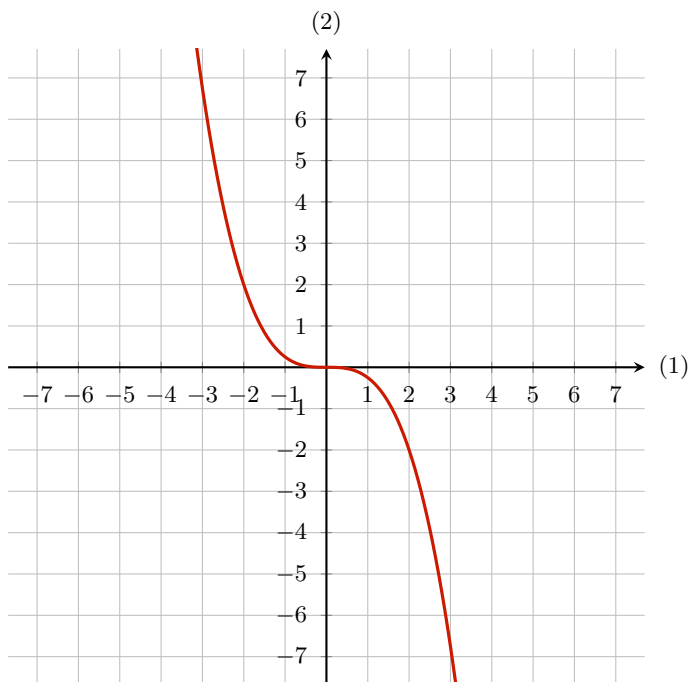

$$f'(2) = -3$$

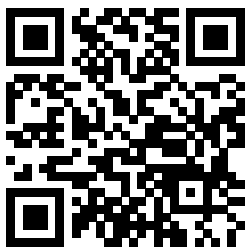

Differentialregning

Bestem væksthastighed



265 Nedenfor er vist en del af grafen for funktionen f .
Benyt grafen til at bestemme $f'(-4)$.

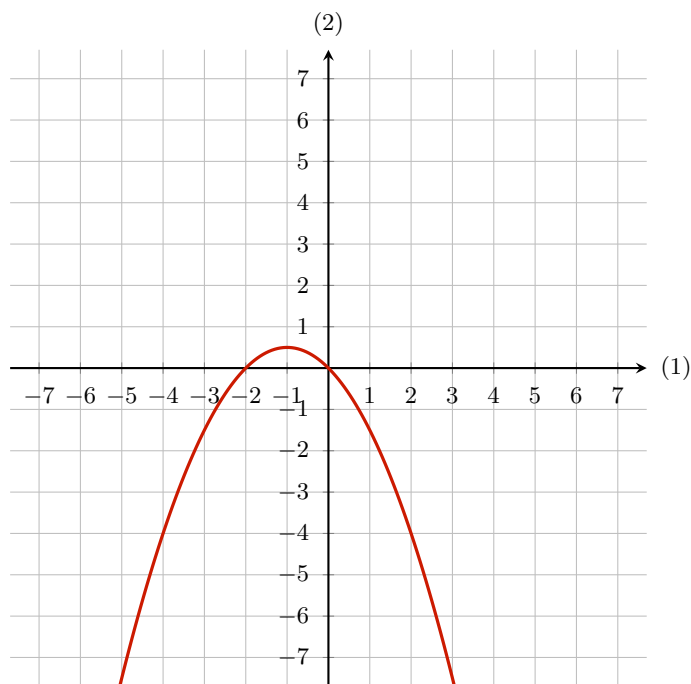

$$f'(-4) = 3$$

266 Nedenfor er vist en del af grafen for funktionen f .
Benyt grafen til at bestemme $f'(-1)$.

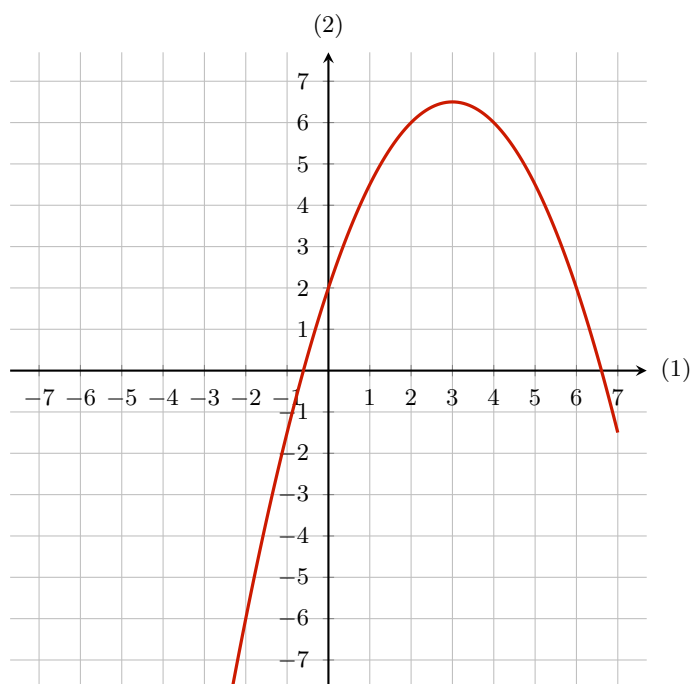

$$f'(-1) = 4$$



Differentialregning

Bestem væksthastighed

267 Nedenfor er vist en del af grafen for funktionen f .
Benyt grafen til at bestemme $f'(0)$.

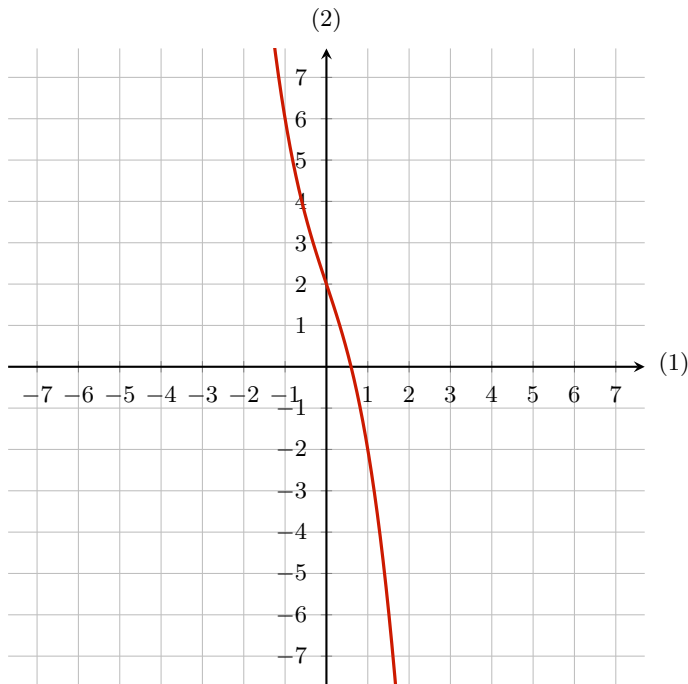

$$f'(0) = -3$$

268 Nedenfor er vist en del af grafen for funktionen f .
Benyt grafen til at bestemme $f'(-2)$.

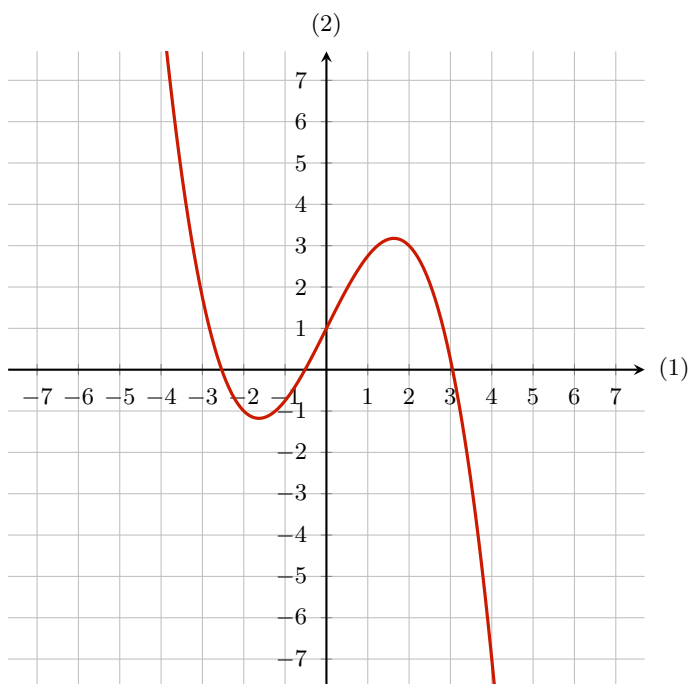

$$f'(-2) = -1$$



Differentialregning

Bestem væksthastighed



269 Nedenfor er vist en del af grafen for funktionen f .
Benyt grafen til at bestemme $f'(-4)$.

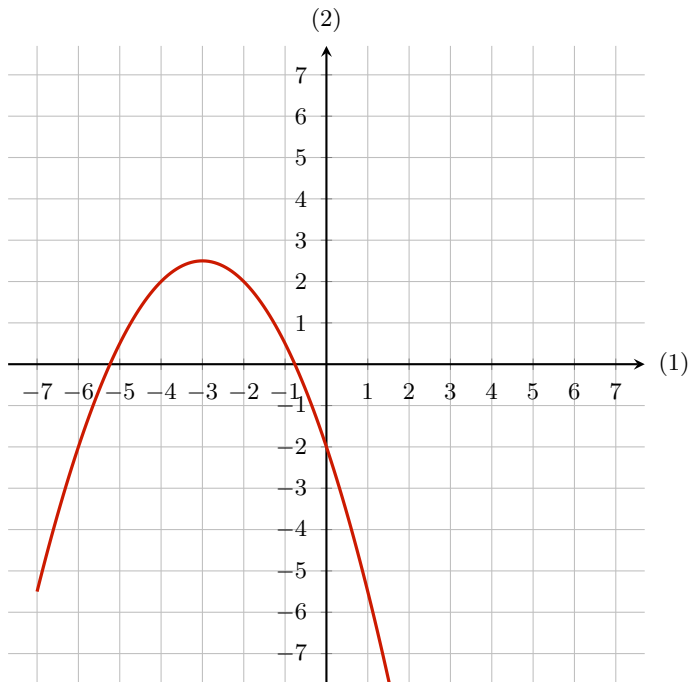

$$f'(-4) = 1$$

270 Nedenfor er vist en del af grafen for funktionen f .
Benyt grafen til at bestemme $f'(4)$.

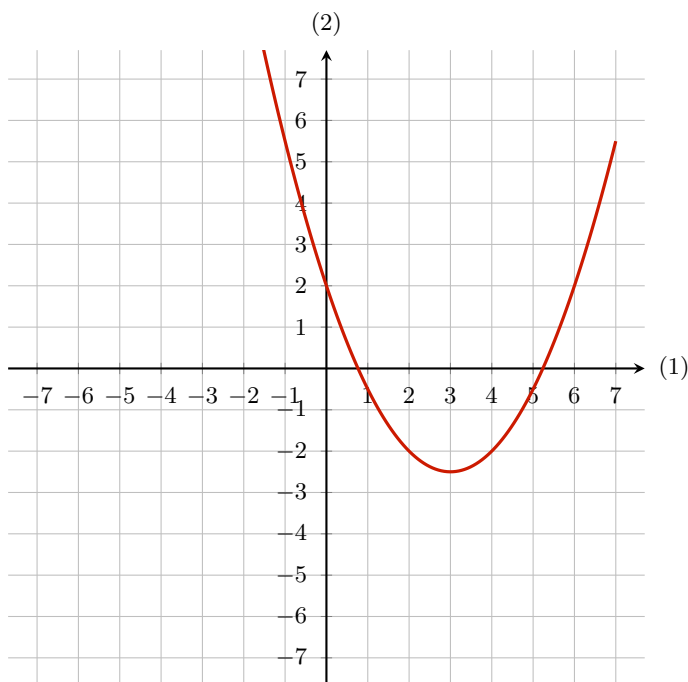

$$f'(4) = 1$$



Differentialregning

Bestem væksthastighed

271 Nedenfor er vist en del af grafen for funktionen f .
Benyt grafen til at bestemme $f'(1)$.

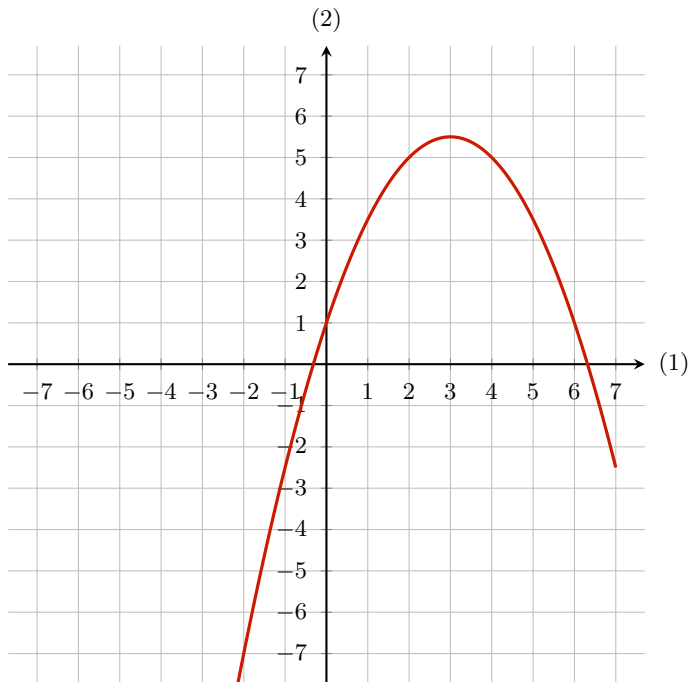

$$f'(1) = 2$$

272 Nedenfor er vist en del af grafen for funktionen f .
Benyt grafen til at bestemme $f'(0)$.

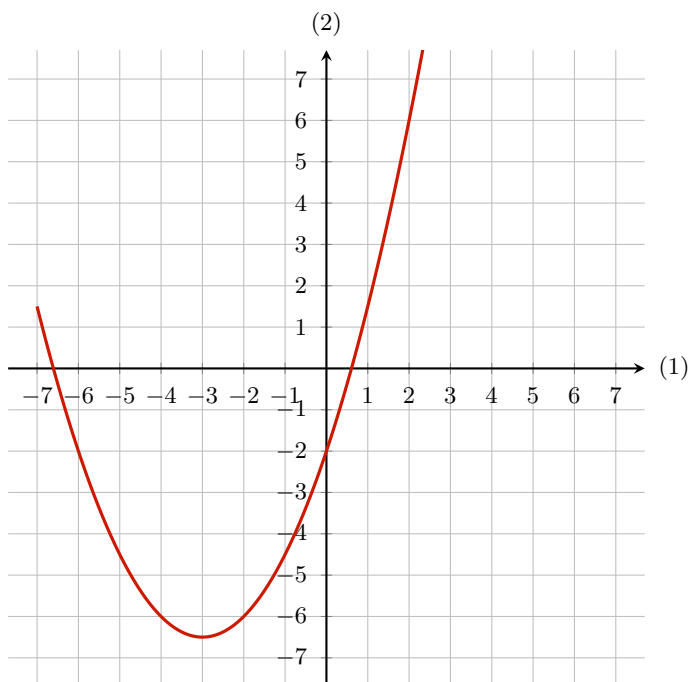

$$f'(0) = 3$$

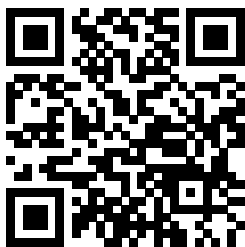

Differentialregning

Bestem væksthastighed



273 Nedenfor er vist en del af grafen for funktionen f .
Benyt grafen til at bestemme $f'(-1)$.

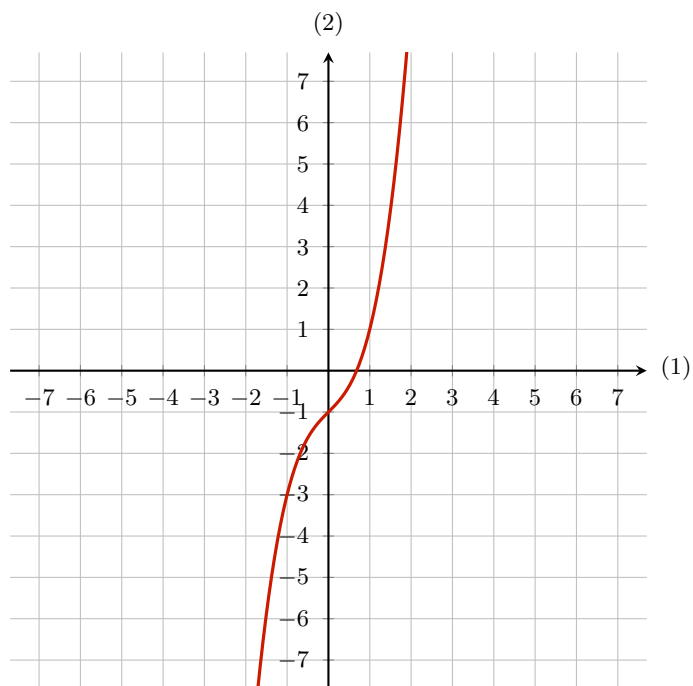

$$f'(-1) = 4$$

274 Nedenfor er vist en del af grafen for funktionen f .
Benyt grafen til at bestemme $f'(0)$.

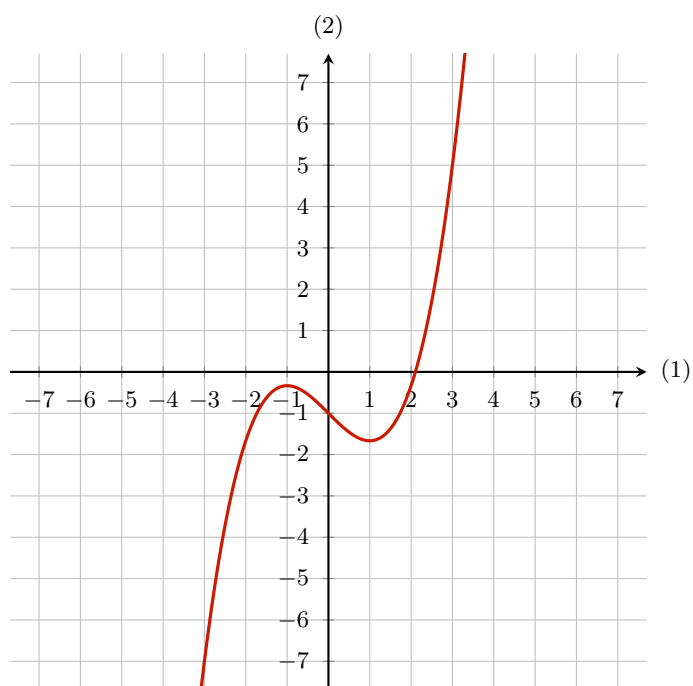

$$f'(0) = -1$$



Differentialregning

Bestem væksthastighed



275 Nedenfor er vist en del af grafen for funktionen f .
Benyt grafen til at bestemme $f'(-1)$.

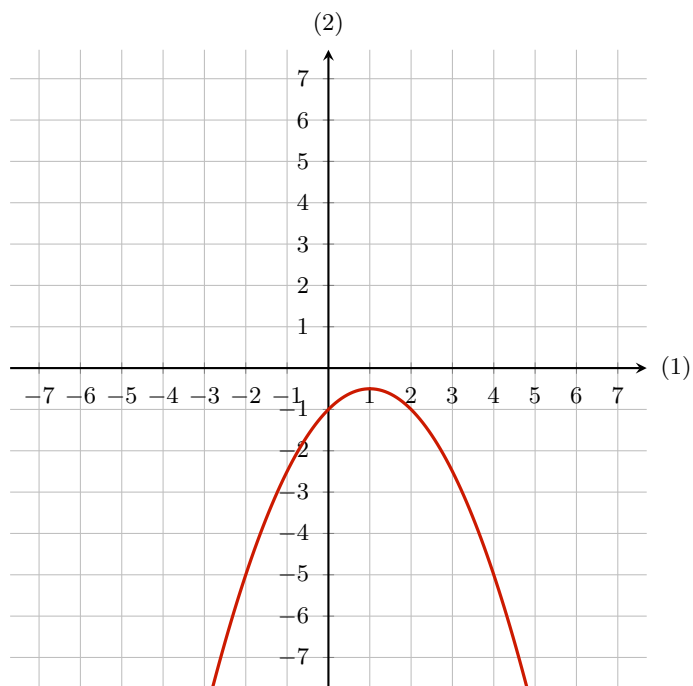

$$f'(-1) = 2$$

276 Nedenfor er vist en del af grafen for funktionen f .
Benyt grafen til at bestemme $f'(1)$.

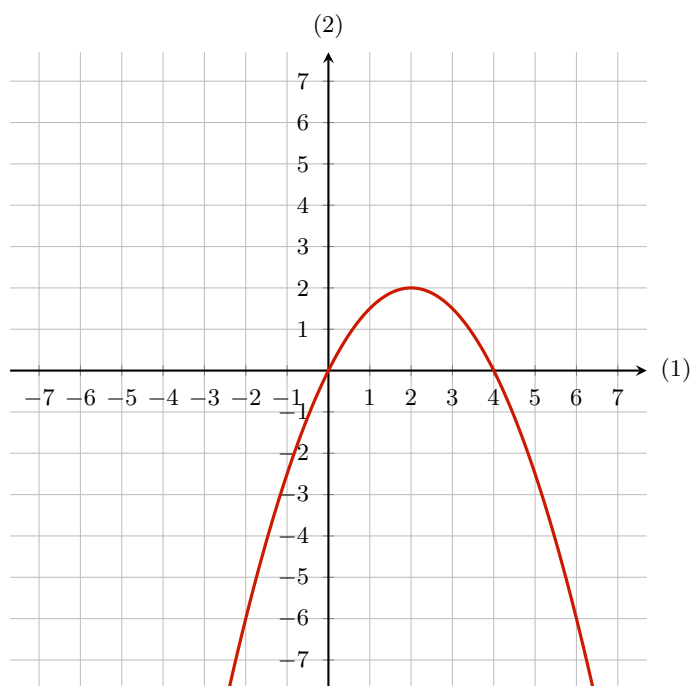

$$f'(1) = 1$$



Differentialregning

Bestem væksthastighed



277 Nedenfor er vist en del af grafen for funktionen f .
Benyt grafen til at bestemme $f'(0)$.

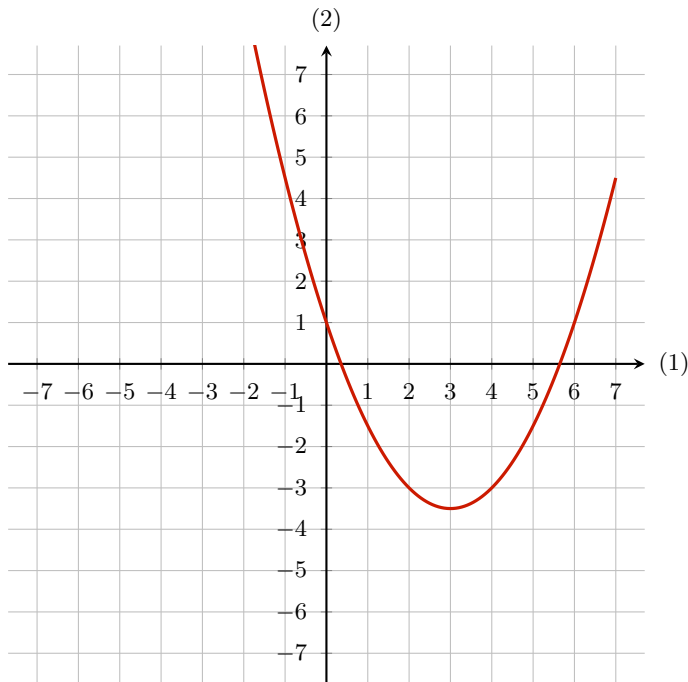

$$f'(0) = -3$$

278 Nedenfor er vist en del af grafen for funktionen f .
Benyt grafen til at bestemme $f'(1)$.

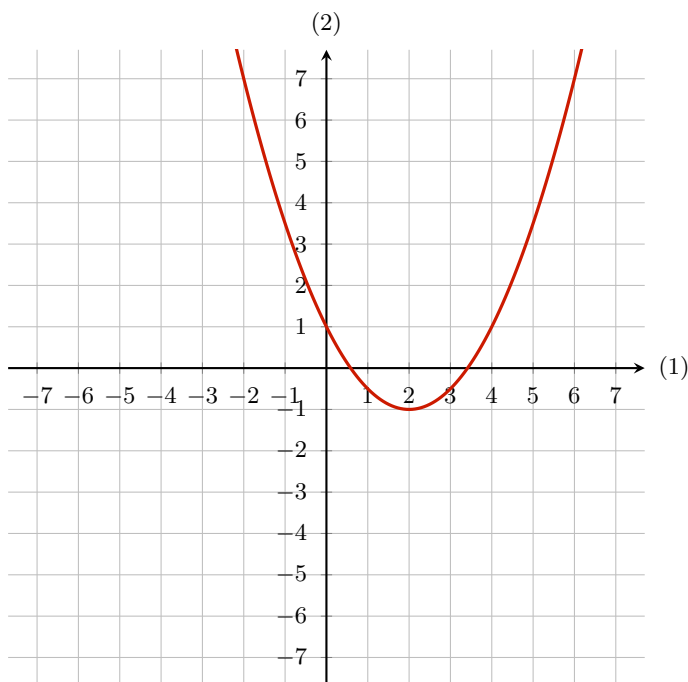

$$f'(1) = -1$$



Differentialregning

Bestem væksthastighed

279 Nedenfor er vist en del af grafen for funktionen f .
Benyt grafen til at bestemme $f'(-2)$.

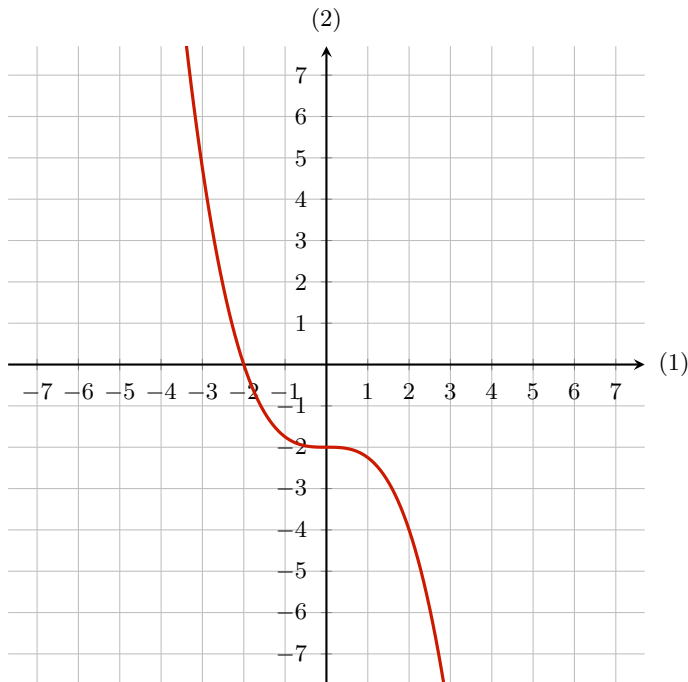

$$f'(-2) = -3$$

280 Nedenfor er vist en del af grafen for funktionen f .
Benyt grafen til at bestemme $f'(0)$.

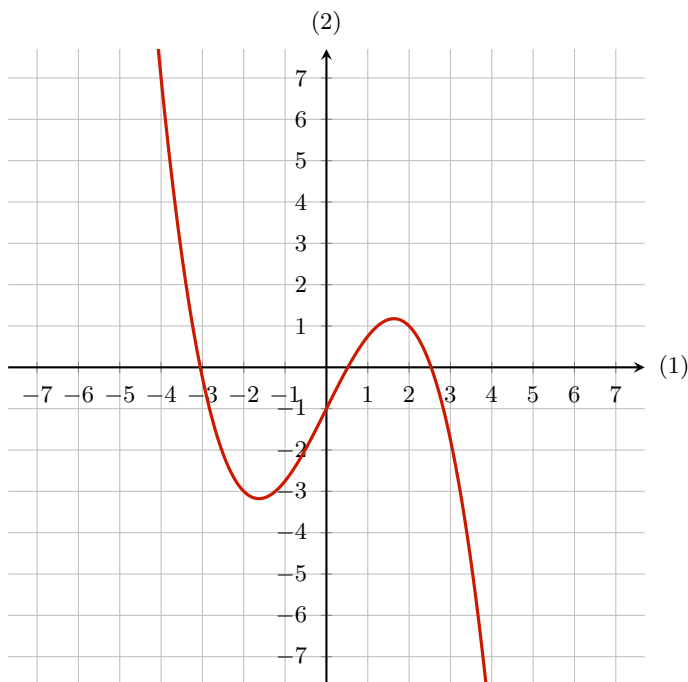

$$f'(0) = 2$$



Differentialregning

Bestem væksthastighed

281 Nedenfor er vist en del af grafen for funktionen f .
Benyt grafen til at bestemme $f'(4)$.

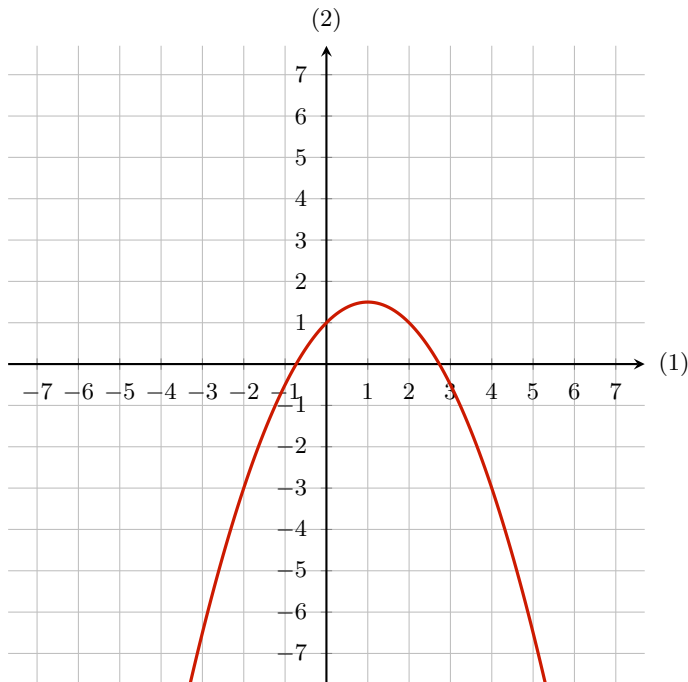

$$f'(4) = -3$$

282 Nedenfor er vist en del af grafen for funktionen f .
Benyt grafen til at bestemme $f'(-2)$.

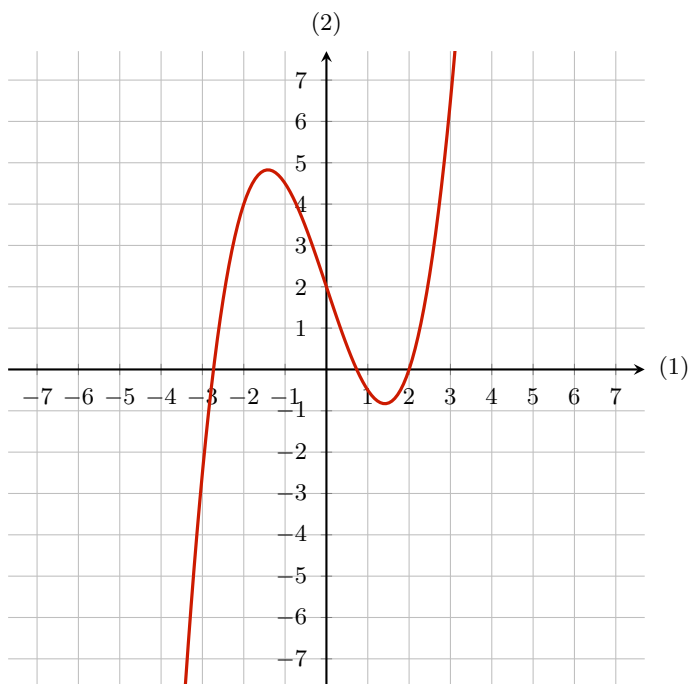

$$f'(-2) = 3$$



Differentialregning

Bestem væksthastighed



283 Nedenfor er vist en del af grafen for funktionen f .
Benyt grafen til at bestemme $f'(0)$.

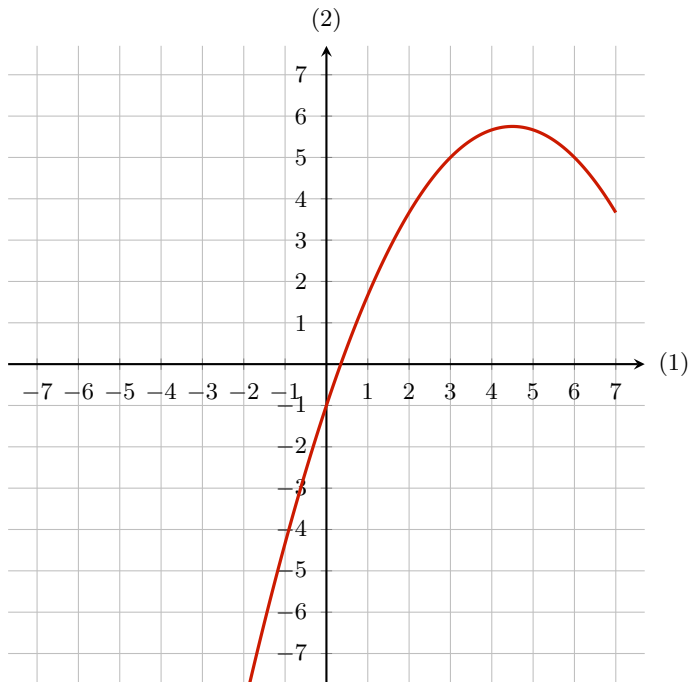

$$f'(0) = 3$$

284 Nedenfor er vist en del af grafen for funktionen f .
Benyt grafen til at bestemme $f'(-3)$.

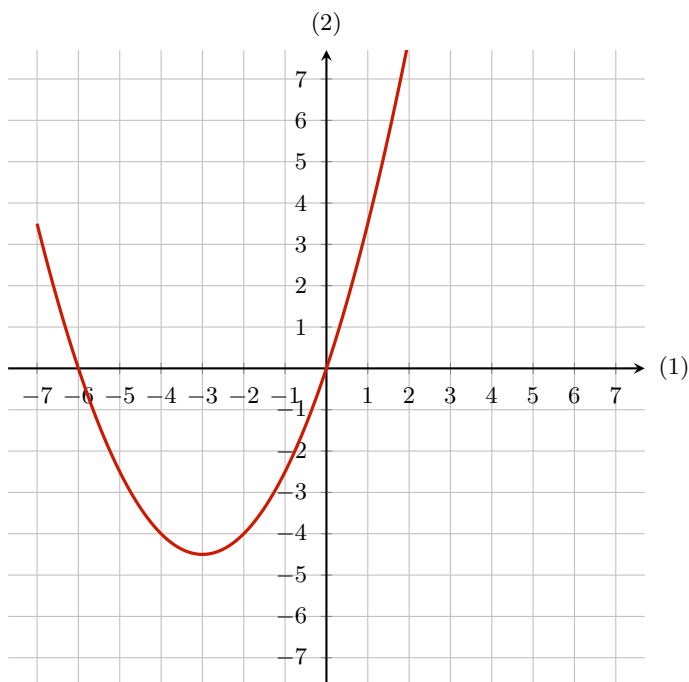

$$f'(-3) = 0$$



Differentialregning

Bestem væksthastighed



285 Nedenfor er vist en del af grafen for funktionen f .
Benyt grafen til at bestemme $f'(-4)$.

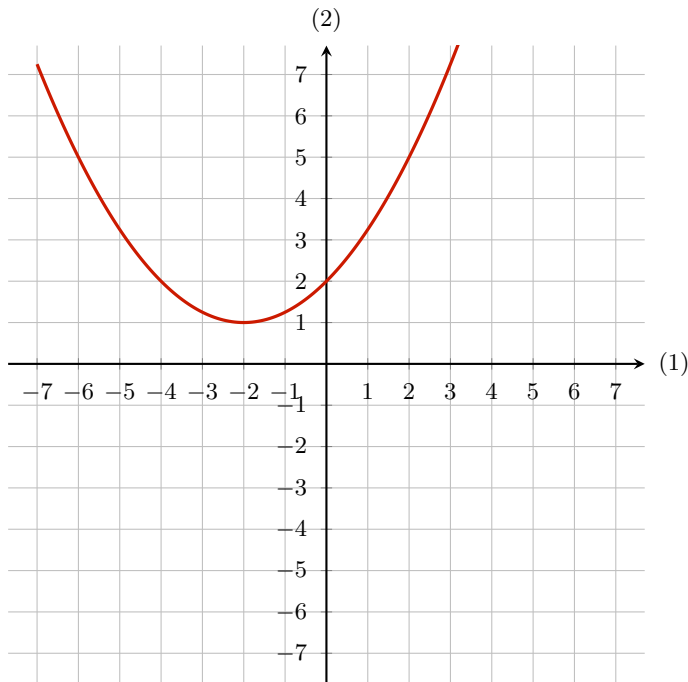

$$f'(-4) = -1$$

286 Nedenfor er vist en del af grafen for funktionen f .
Benyt grafen til at bestemme $f'(-4)$.

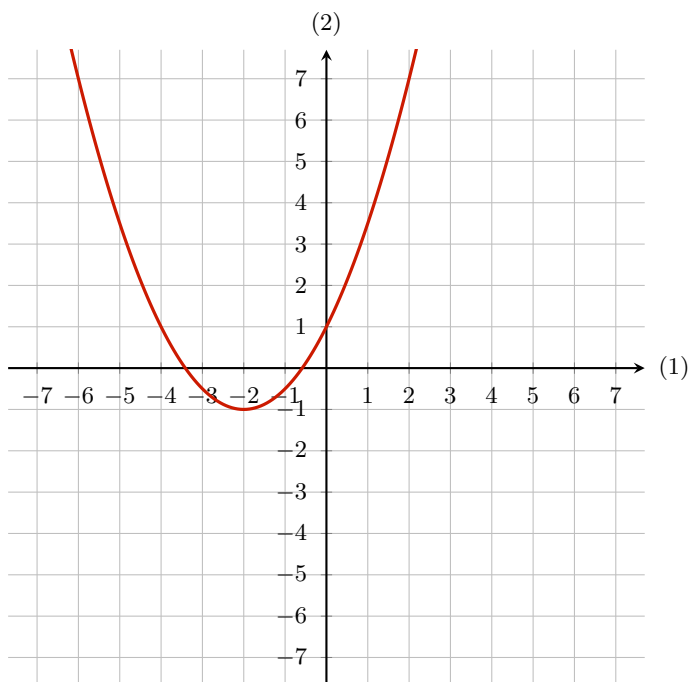

$$f'(-4) = -2$$



Differentialregning

Bestem væksthastighed



287 Nedenfor er vist en del af grafen for funktionen f .
Benyt grafen til at bestemme $f'(0)$.

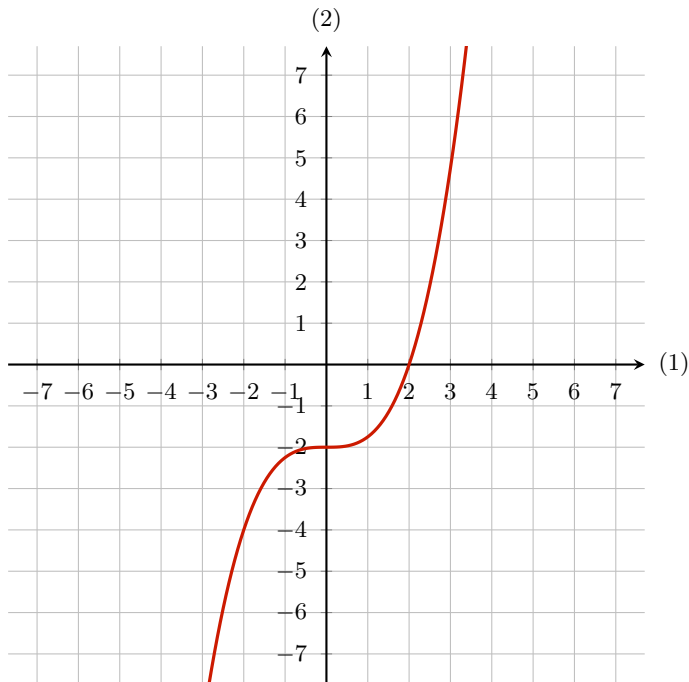

$$f'(0) = 0$$

288 Nedenfor er vist en del af grafen for funktionen f .
Benyt grafen til at bestemme $f'(0)$.

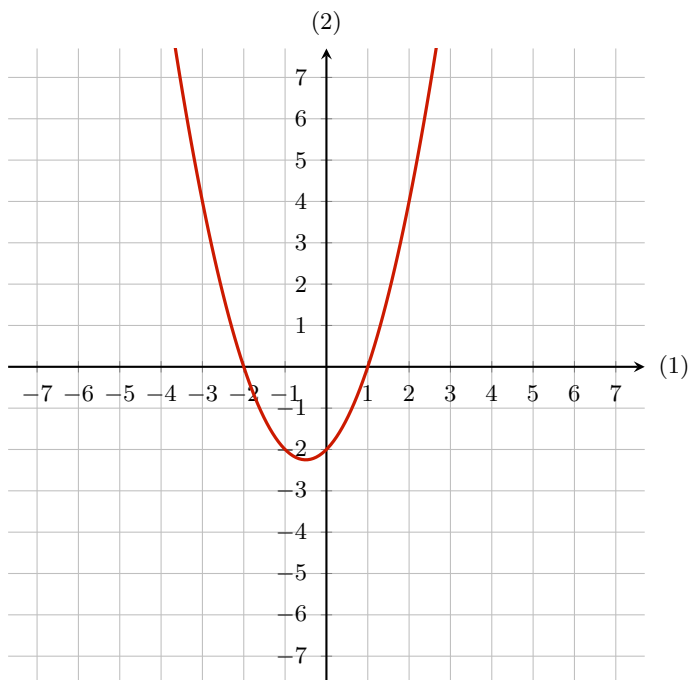

$$f'(0) = 1$$



Differentialregning

Bestem væksthastighed

289 Nedenfor er vist en del af grafen for funktionen f .
Benyt grafen til at bestemme $f'(0)$.

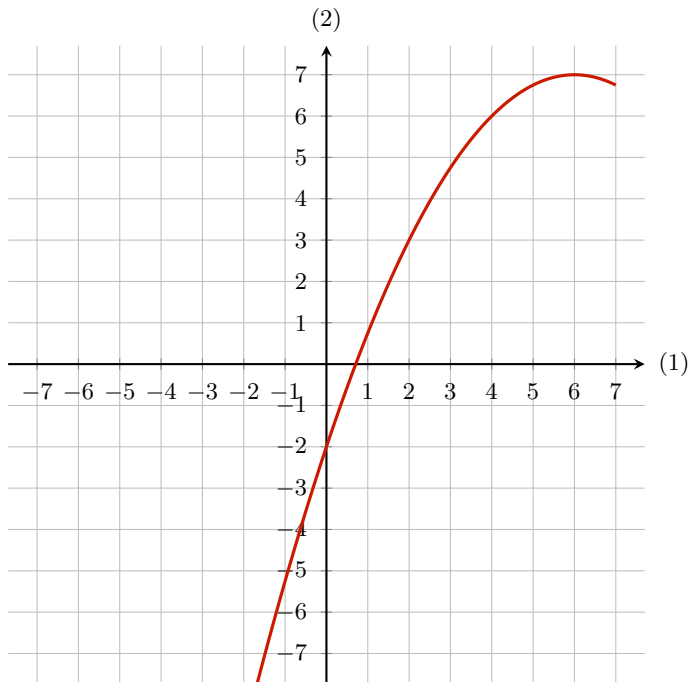

$$f'(0) = 3$$

290 Nedenfor er vist en del af grafen for funktionen f .
Benyt grafen til at bestemme $f'(3)$.

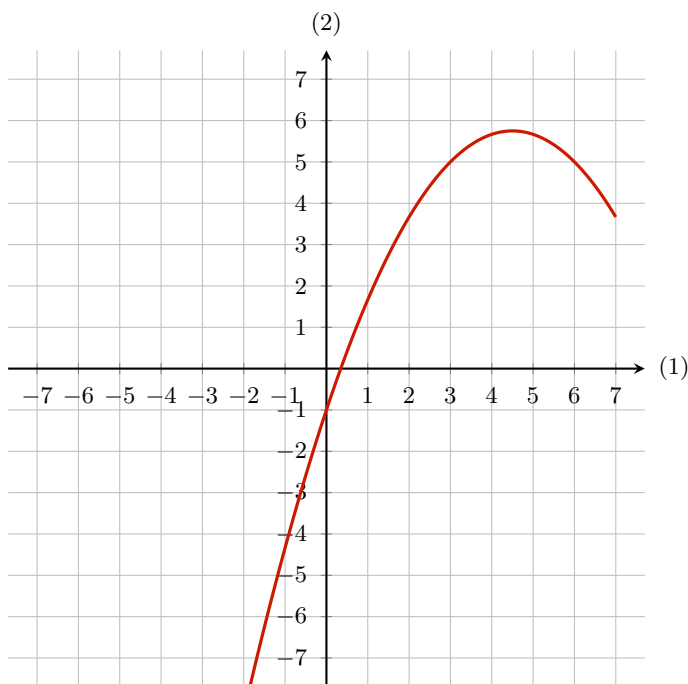

$$f'(3) = 1$$



Differentialregning

Bestem væksthastighed



291 Nedenfor er vist en del af grafen for funktionen f .
Benyt grafen til at bestemme $f'(3)$.

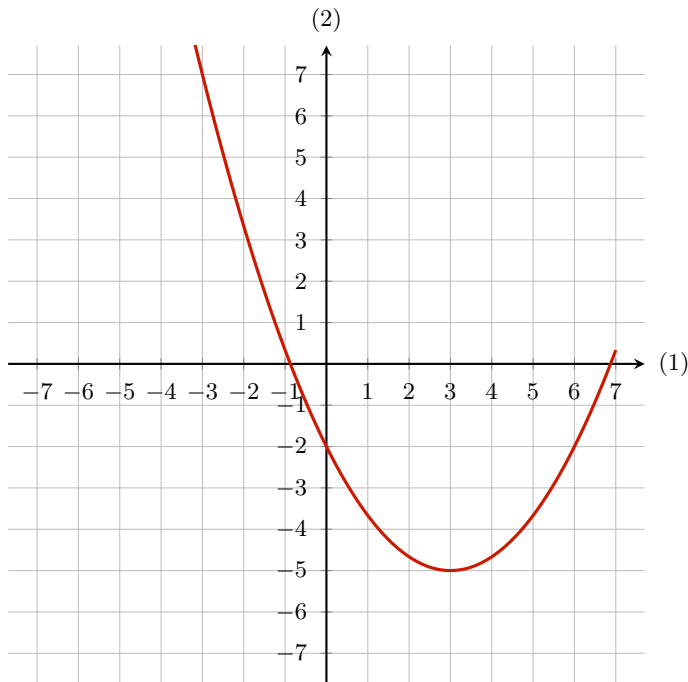

$$f'(3) = 0$$

292 Nedenfor er vist en del af grafen for funktionen f .
Benyt grafen til at bestemme $f'(2)$.

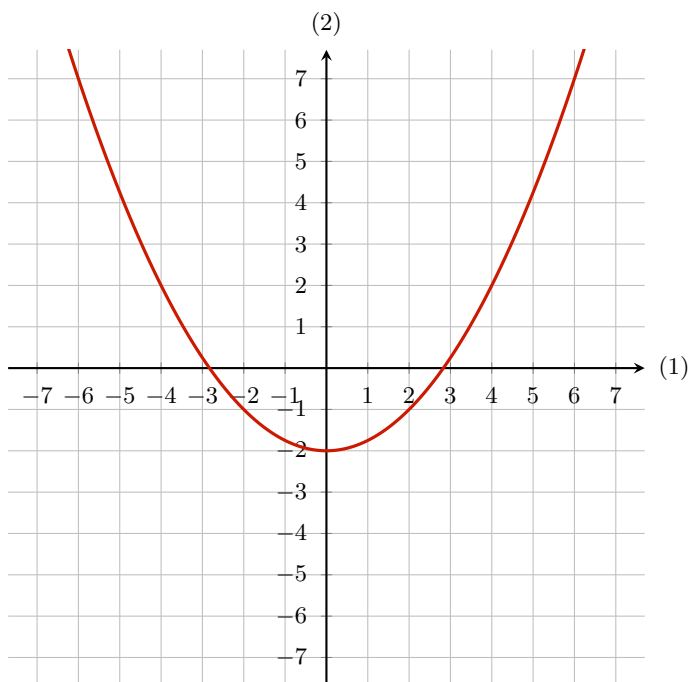

$$f'(2) = 1$$



Differentialregning

Bestem væksthastighed



293 Nedenfor er vist en del af grafen for funktionen f .
Benyt grafen til at bestemme $f'(1)$.

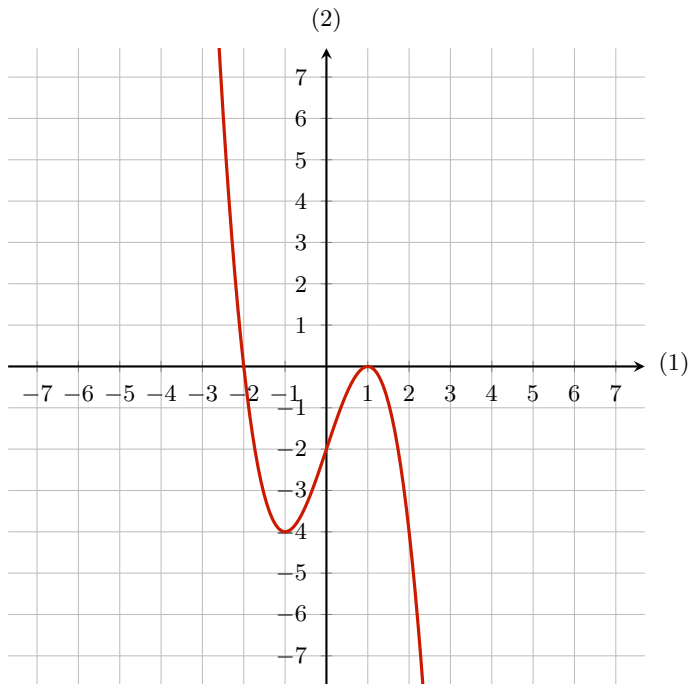

$$f'(1) = 0$$

294 Nedenfor er vist en del af grafen for funktionen f .
Benyt grafen til at bestemme $f'(-4)$.

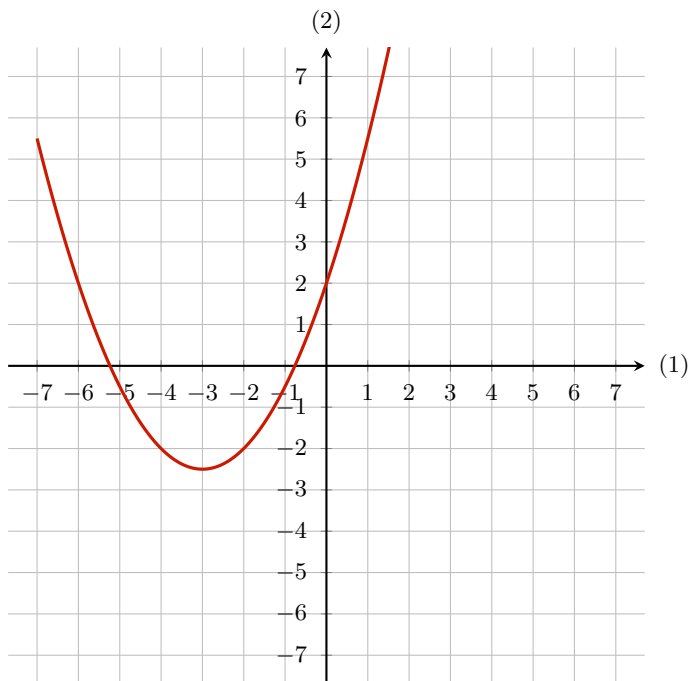

$$f'(-4) = -1$$

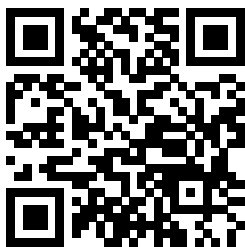

Differentialregning

Bestem væksthastighed

295 Nedenfor er vist en del af grafen for funktionen f .
Benyt grafen til at bestemme $f'(3)$.

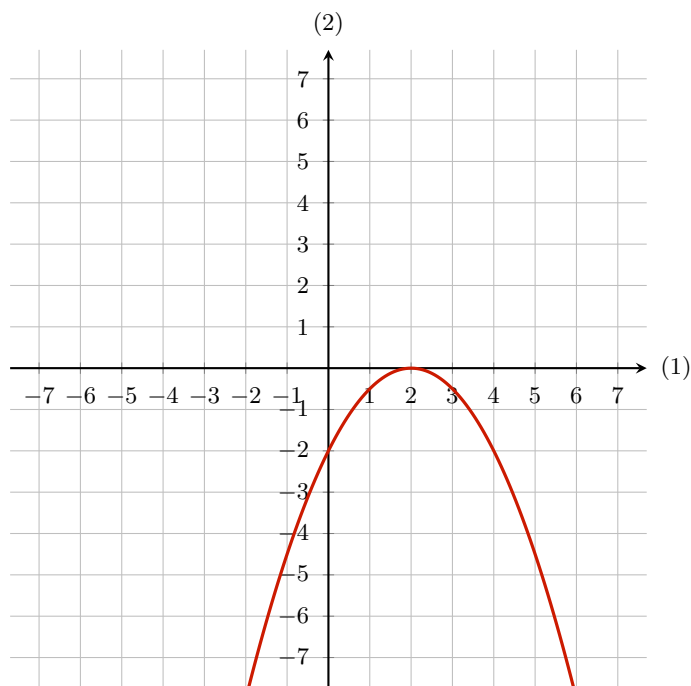

$$f'(3) = -1$$

296 Nedenfor er vist en del af grafen for funktionen f .
Benyt grafen til at bestemme $f'(2)$.

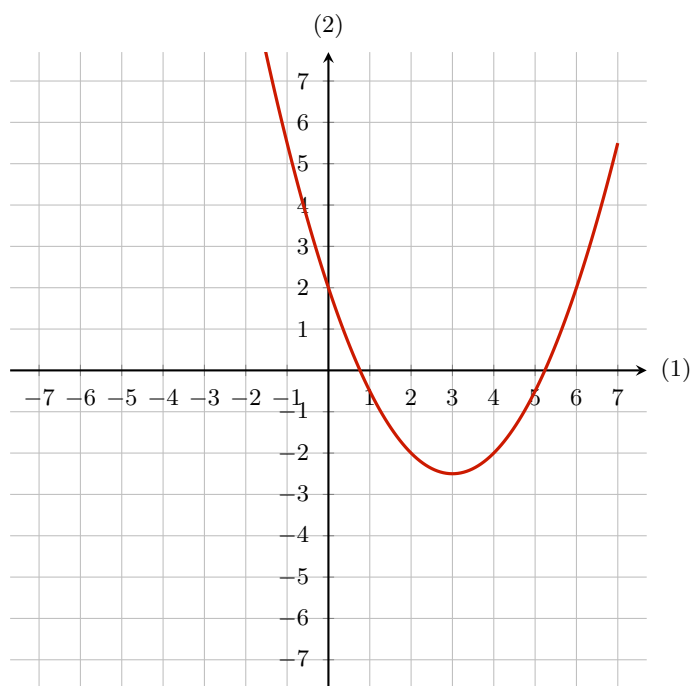

$$f'(2) = -1$$

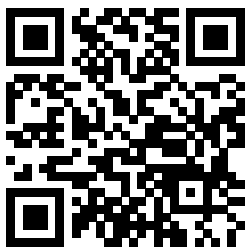

Differentialregning

Bestem væksthastighed



297 Nedenfor er vist en del af grafen for funktionen f .
Benyt grafen til at bestemme $f'(-1)$.

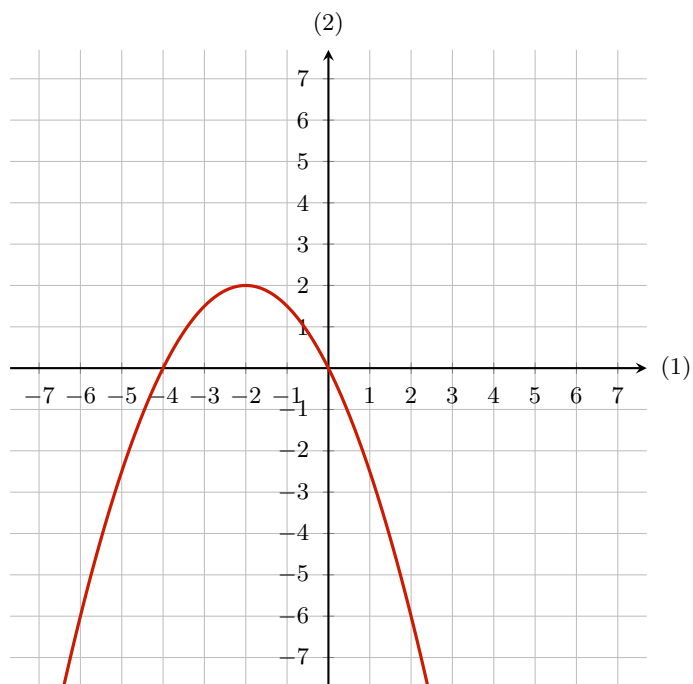

$$f'(-1) = -1$$

298 Nedenfor er vist en del af grafen for funktionen f .
Benyt grafen til at bestemme $f'(-3)$.

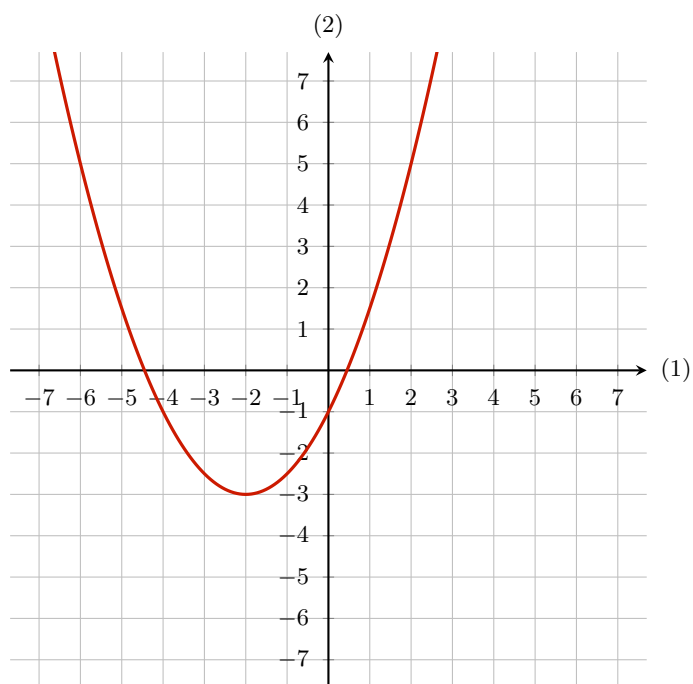

$$f'(-3) = -1$$



Differentialregning

Bestem væksthastighed

299 Nedenfor er vist en del af grafen for funktionen f .
Benyt grafen til at bestemme $f'(0)$.

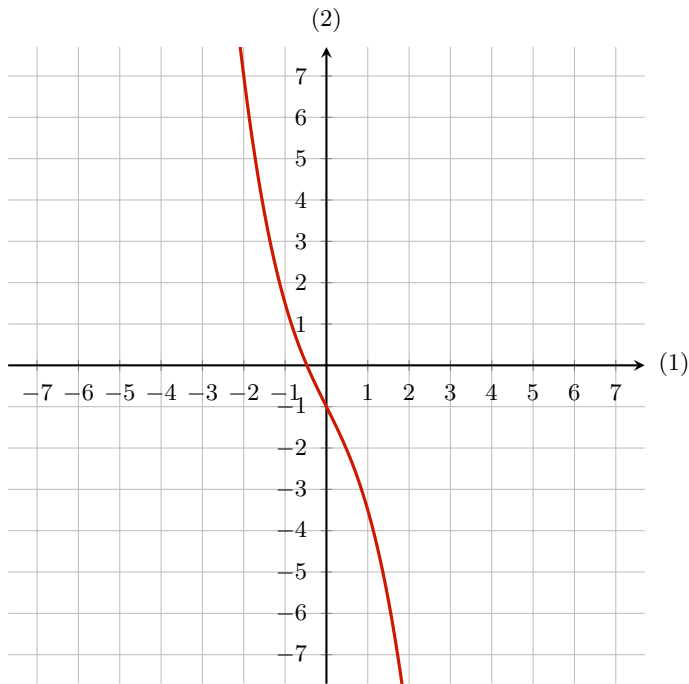

$$f'(0) = -2$$

300 Nedenfor er vist en del af grafen for funktionen f .
Benyt grafen til at bestemme $f'(2)$.

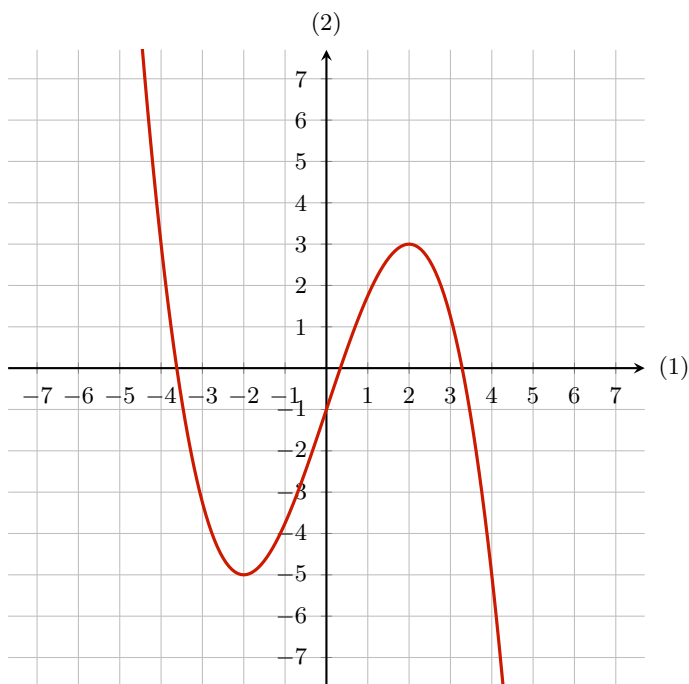

$$f'(2) = 0$$

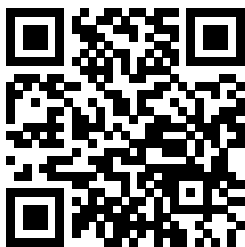

Differentialregning

Bestem væksthastighed



301 Nedenfor er vist en del af grafen for funktionen f .
Benyt grafen til at bestemme $f'(-2)$.

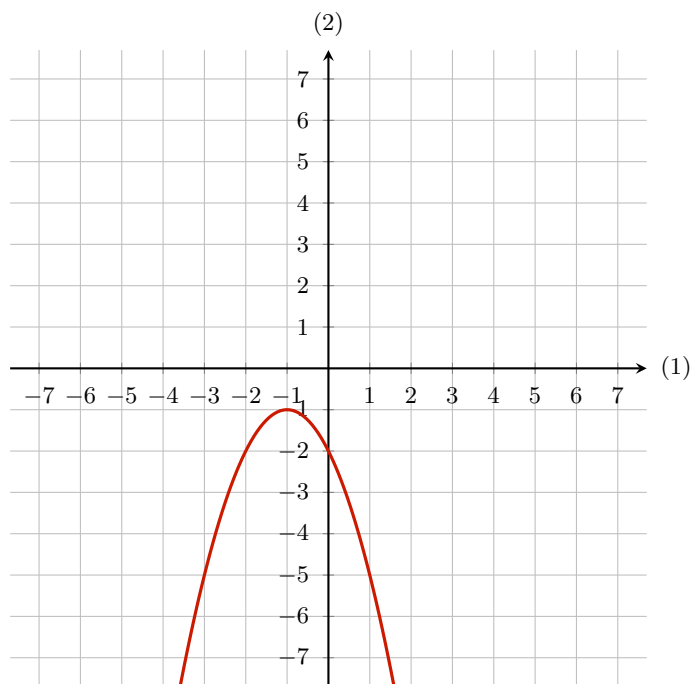

$$f'(-2) = 2$$

302 Nedenfor er vist en del af grafen for funktionen f .
Benyt grafen til at bestemme $f'(0)$.

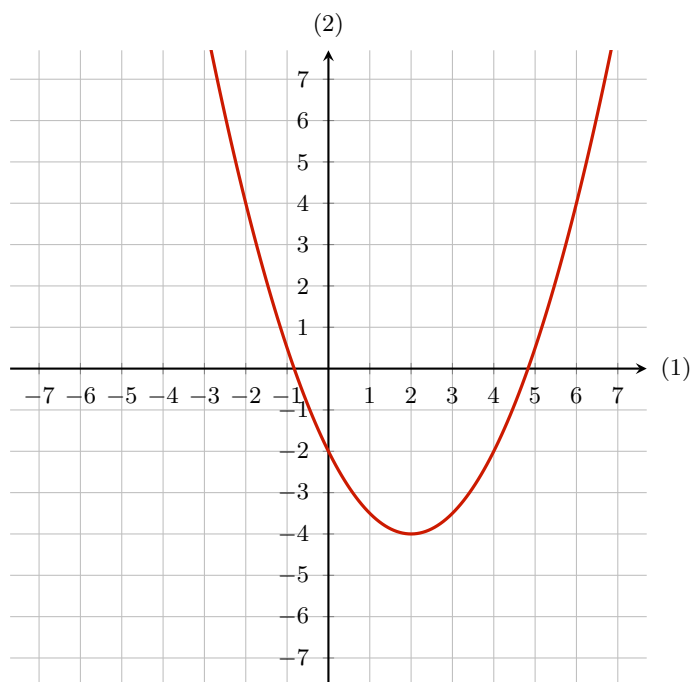

$$f'(0) = -2$$



Differentialregning

Bestem væksthastighed

303 Nedenfor er vist en del af grafen for funktionen f .
Benyt grafen til at bestemme $f'(0)$.

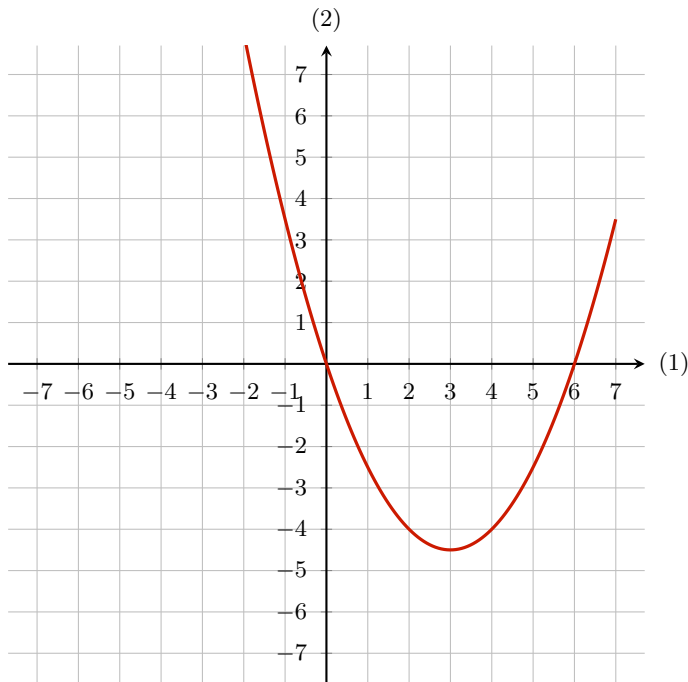

$$f'(0) = -3$$

304 Nedenfor er vist en del af grafen for funktionen f .
Benyt grafen til at bestemme $f'(-2)$.

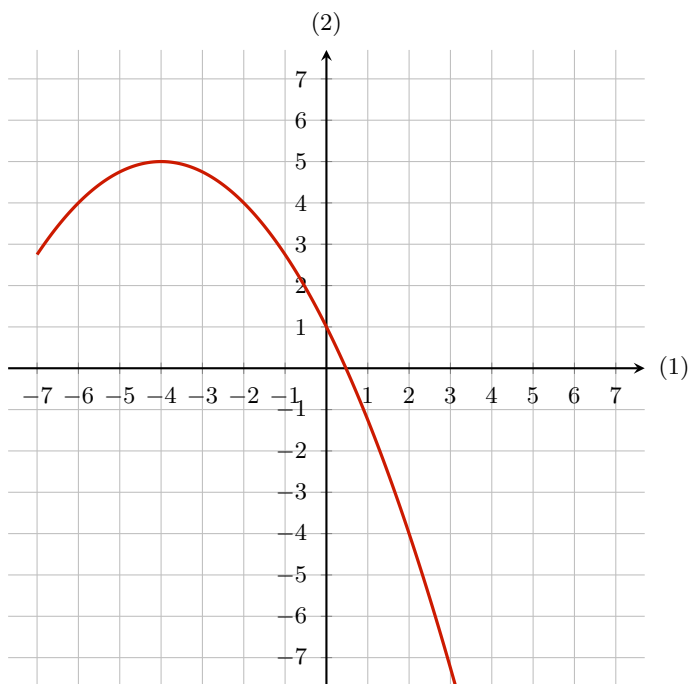

$$f'(-2) = -1$$



Differentialregning

Bestem væksthastighed

305 Nedenfor er vist en del af grafen for funktionen f .
Benyt grafen til at bestemme $f'(-2)$.

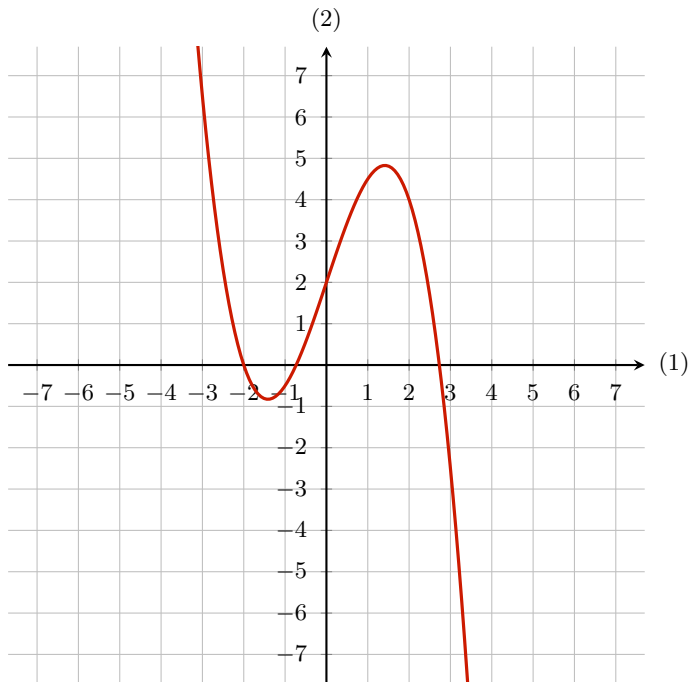

$$f'(-2) = -3$$

306 Nedenfor er vist en del af grafen for funktionen f .
Benyt grafen til at bestemme $f'(0)$.

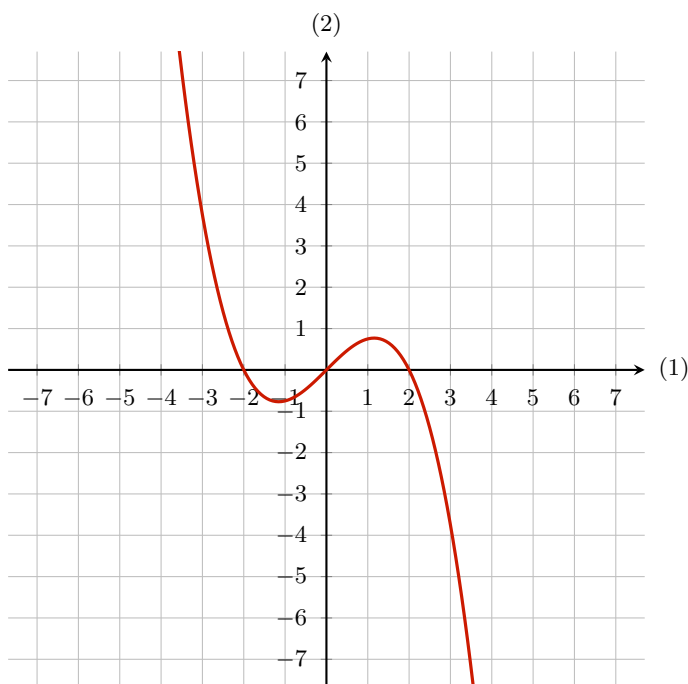

$$f'(0) = 1$$



Differentialregning

Bestem væksthastighed



307 Nedenfor er vist en del af grafen for funktionen f .
Benyt grafen til at bestemme $f'(0)$.

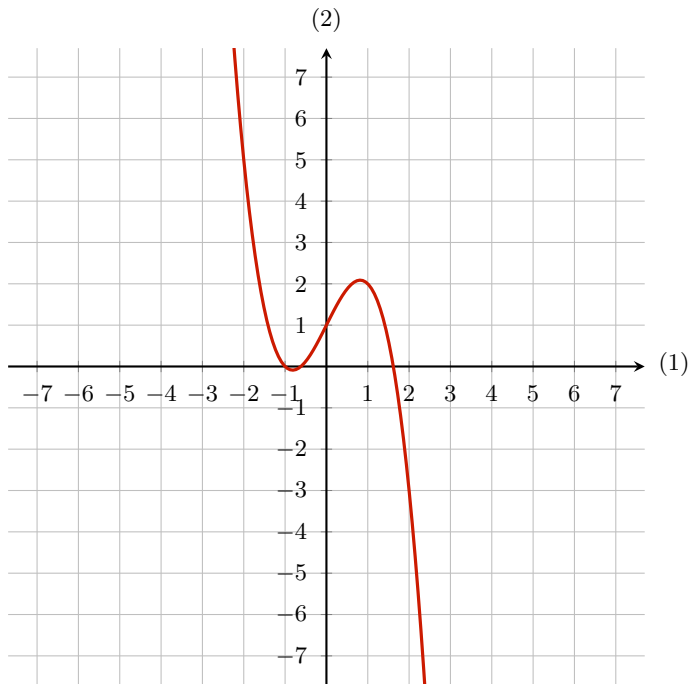

$$f'(0) = 2$$

308 Nedenfor er vist en del af grafen for funktionen f .
Benyt grafen til at bestemme $f'(3)$.

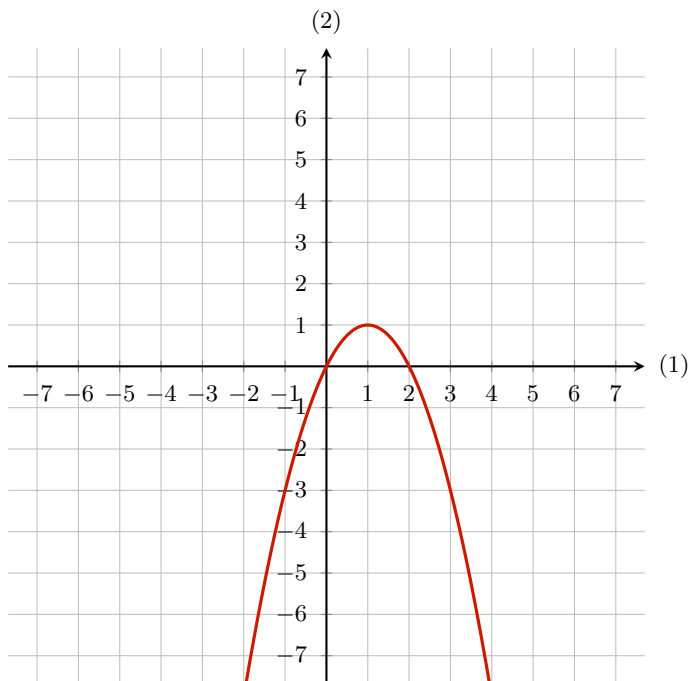

$$f'(3) = -4$$



Differentialregning

Bestem væksthastighed

309 Nedenfor er vist en del af grafen for funktionen f .
Benyt grafen til at bestemme $f'(-1)$.

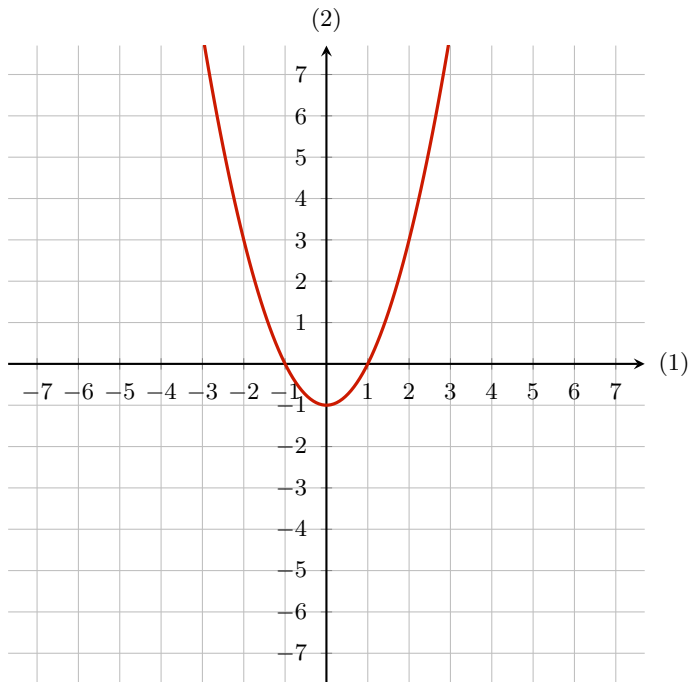

$$f'(-1) = -2$$

310 Nedenfor er vist en del af grafen for funktionen f .
Benyt grafen til at bestemme $f'(3)$.

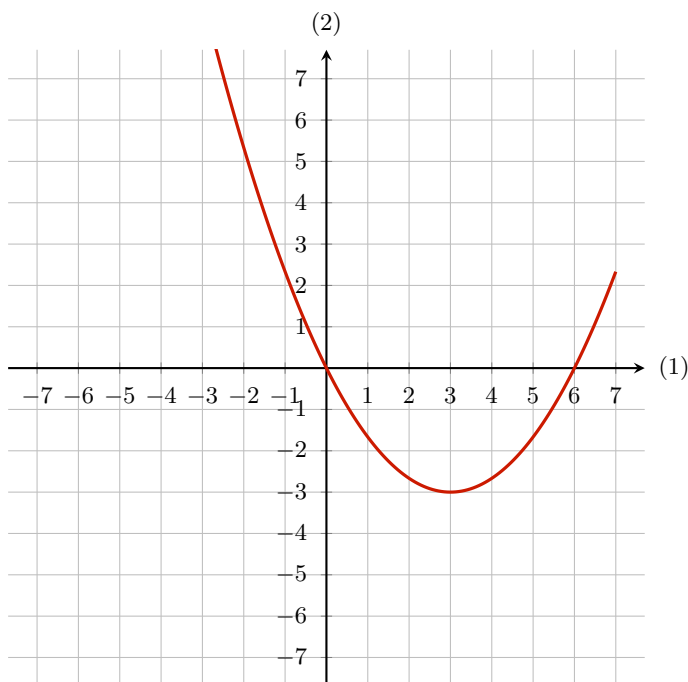

$$f'(3) = 0$$



Differentialregning

Bestem væksthastighed

311 Nedenfor er vist en del af grafen for funktionen f .
Benyt grafen til at bestemme $f'(-1)$.

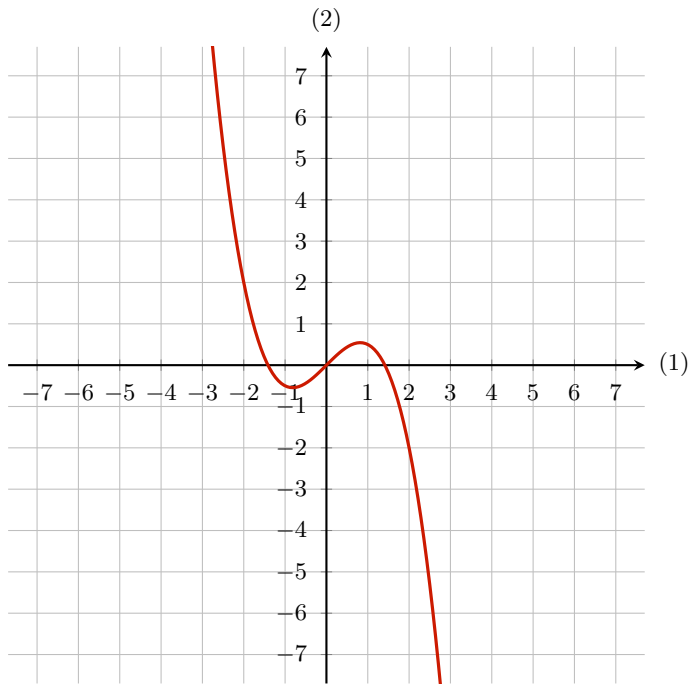

$$f'(-1) = -0,5$$

312 Nedenfor er vist en del af grafen for funktionen f .
Benyt grafen til at bestemme $f'(0)$.

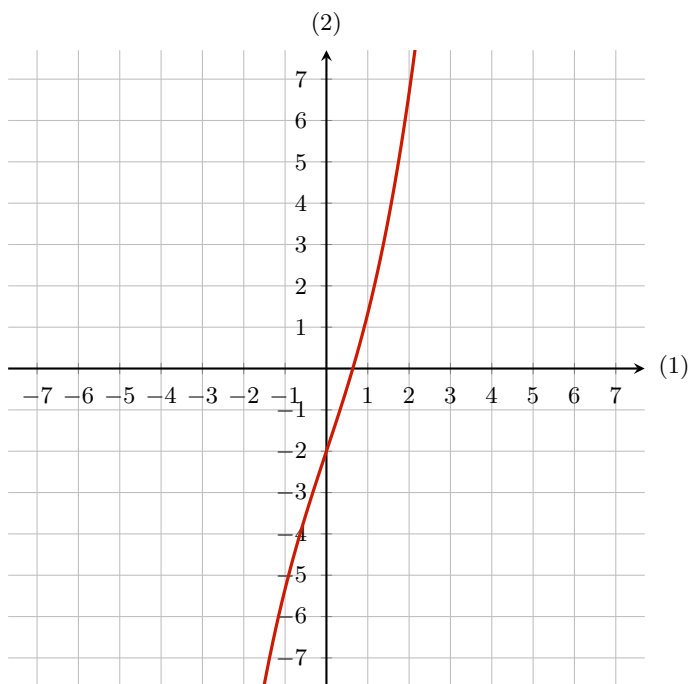

$$f'(0) = 3$$



Differentialregning

Bestem væksthastighed



313 Nedenfor er vist en del af grafen for funktionen f .
Benyt grafen til at bestemme $f'(-1)$.

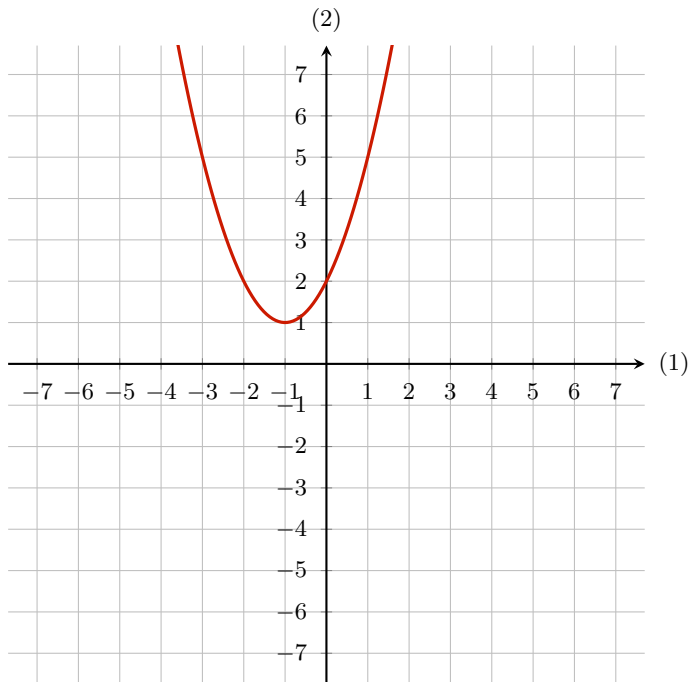

$$f'(-1) = 0$$

314 Nedenfor er vist en del af grafen for funktionen f .
Benyt grafen til at bestemme $f'(4)$.

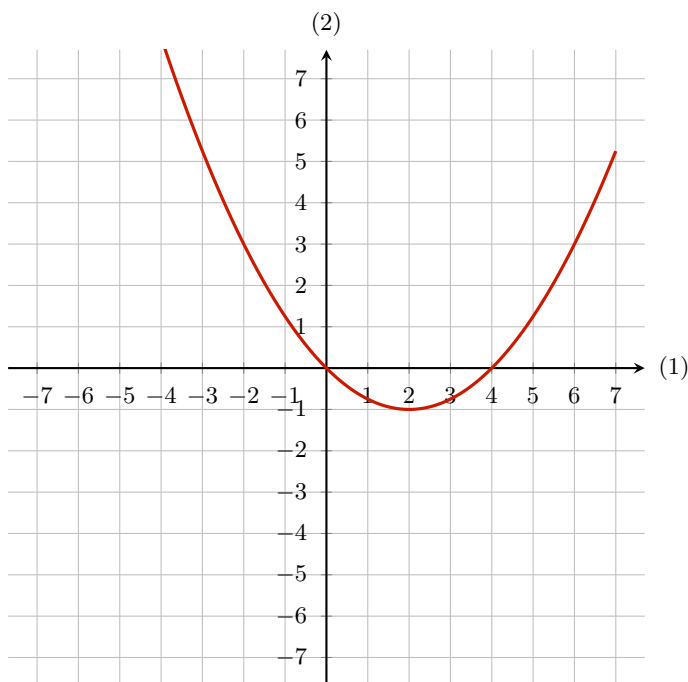

$$f'(4) = 1$$



Differentialregning

Bestem væksthastighed

315 Nedenfor er vist en del af grafen for funktionen f .
Benyt grafen til at bestemme $f'(-1)$.

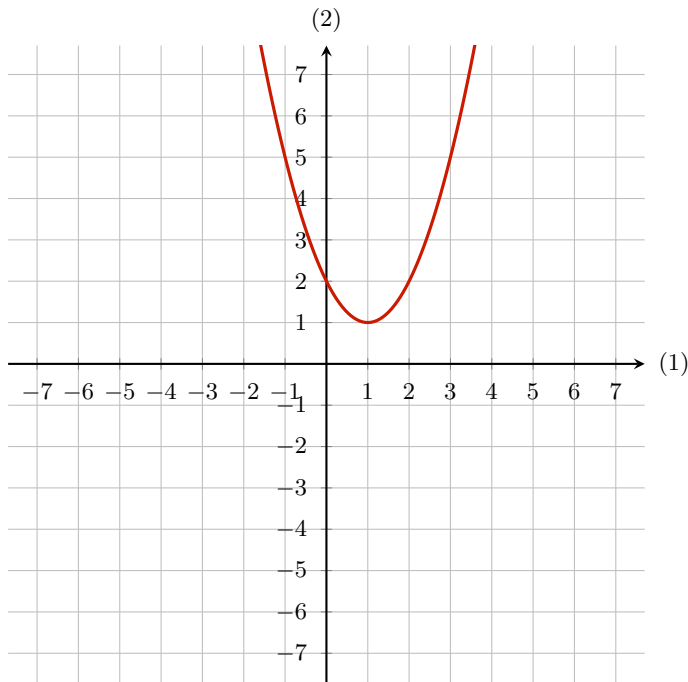

$$f'(-1) = -4$$

316 Nedenfor er vist en del af grafen for funktionen f .
Benyt grafen til at bestemme $f'(-1)$.

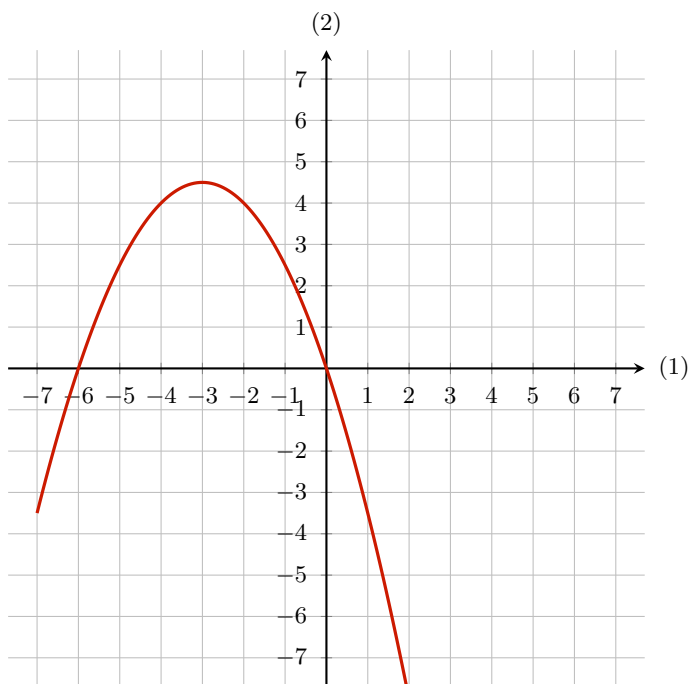

$$f'(-1) = -2$$

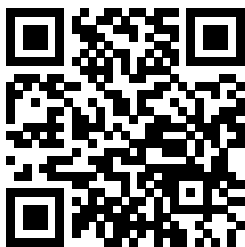

Differentialregning

Bestem væksthastighed



317 Nedenfor er vist en del af grafen for funktionen f .
Benyt grafen til at bestemme $f'(0)$.

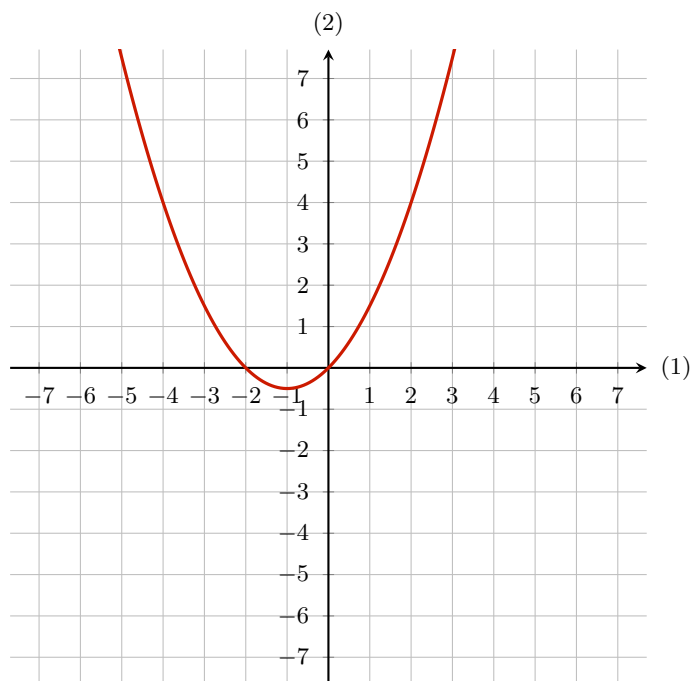

$$f'(0) = 1$$

318 Nedenfor er vist en del af grafen for funktionen f .
Benyt grafen til at bestemme $f'(1)$.

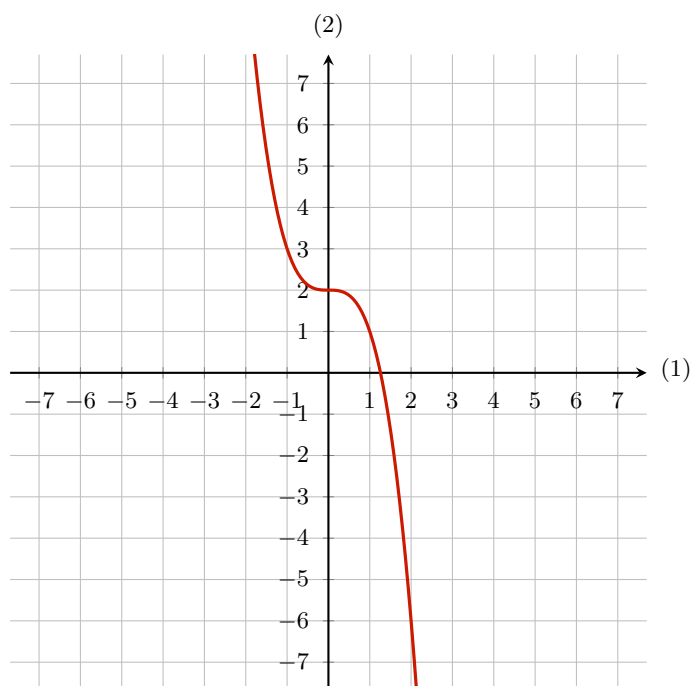

$$f'(1) = -3$$



Differentialregning

Bestem væksthastighed

319 Nedenfor er vist en del af grafen for funktionen f .
Benyt grafen til at bestemme $f'(0)$.

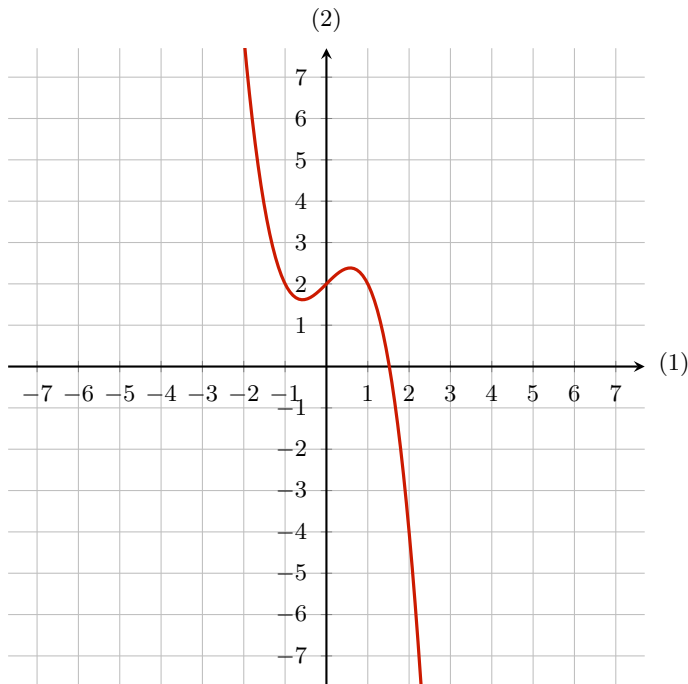

$$f'(0) = 1$$

320 Nedenfor er vist en del af grafen for funktionen f .
Benyt grafen til at bestemme $f'(2)$.

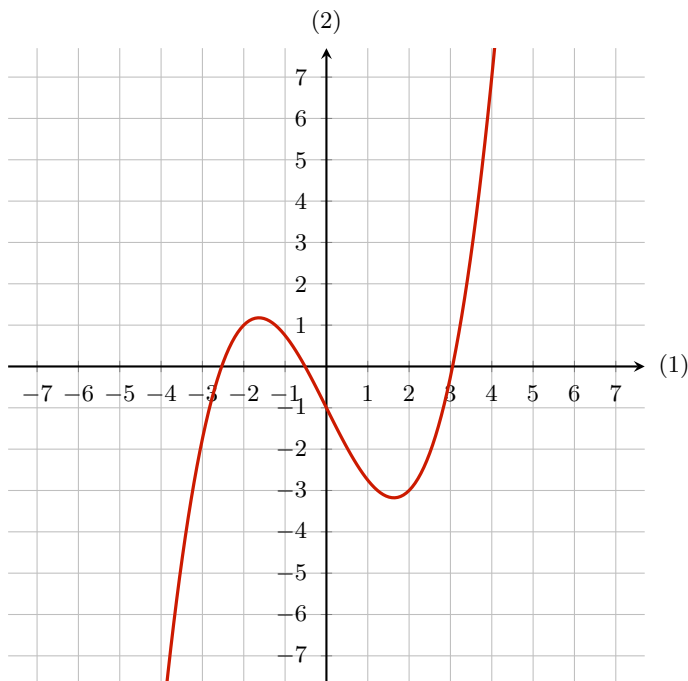

$$f'(2) = 1$$



Differentialregning

Bestem væksthastighed



321 Nedenfor er vist en del af grafen for funktionen f .
Benyt grafen til at bestemme $f'(2)$.

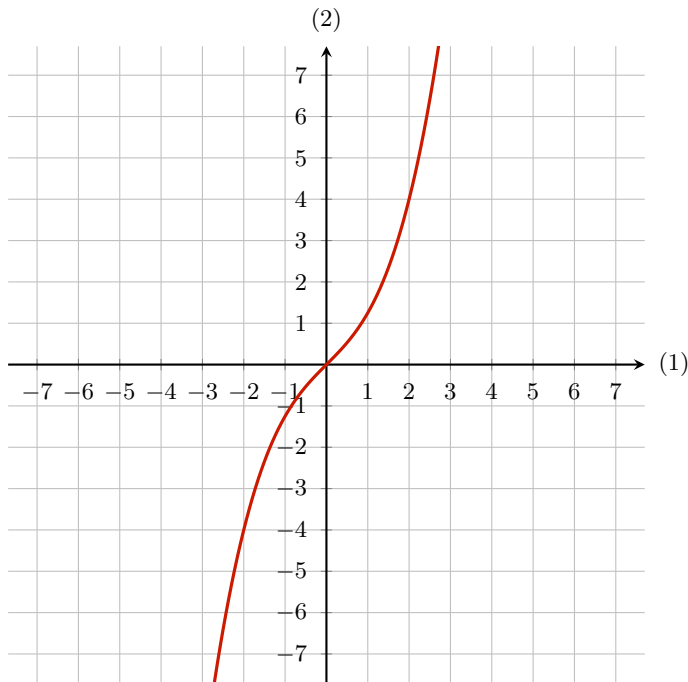

$$f'(2) = 4$$

322 Nedenfor er vist en del af grafen for funktionen f .
Benyt grafen til at bestemme $f'(0)$.

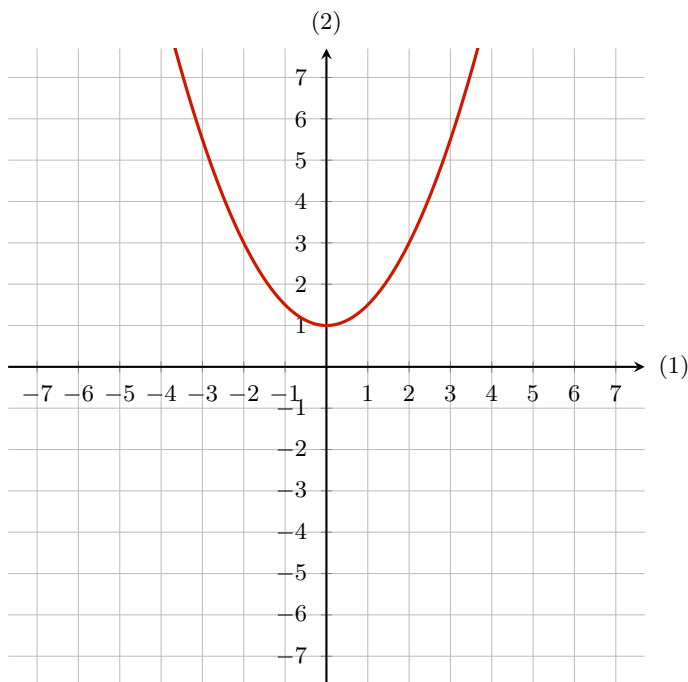

$$f'(0) = 0$$



Differentialregning

Bestem væksthastighed



323 Nedenfor er vist en del af grafen for funktionen f .
Benyt grafen til at bestemme $f'(3)$.

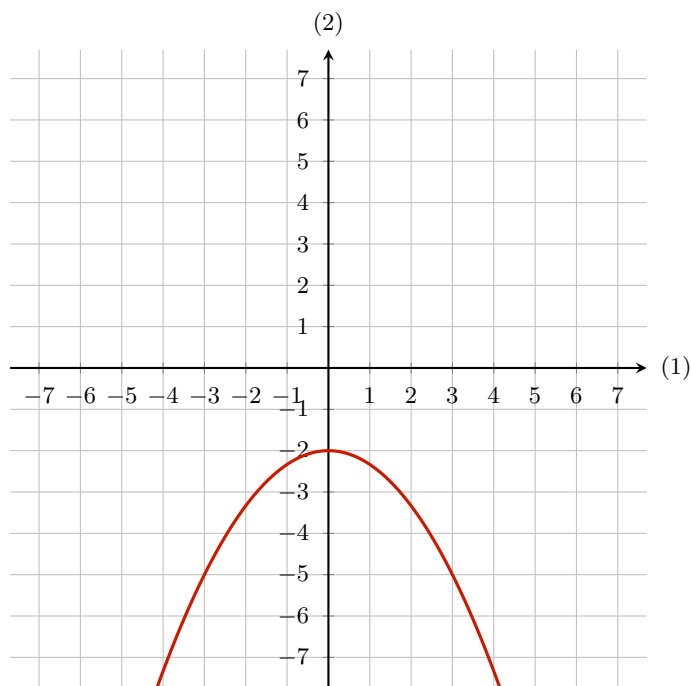

$$f'(3) = -2$$

324 Nedenfor er vist en del af grafen for funktionen f .
Benyt grafen til at bestemme $f'(-1)$.

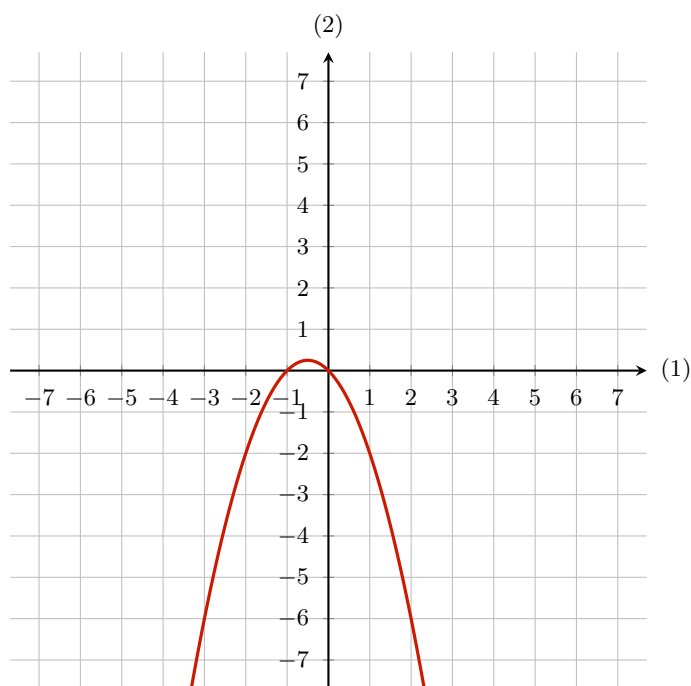

$$f'(-1) = 1$$



Differentialregning

Bestem væksthastighed

325 Nedenfor er vist en del af grafen for funktionen f .
Benyt grafen til at bestemme $f'(-1)$.

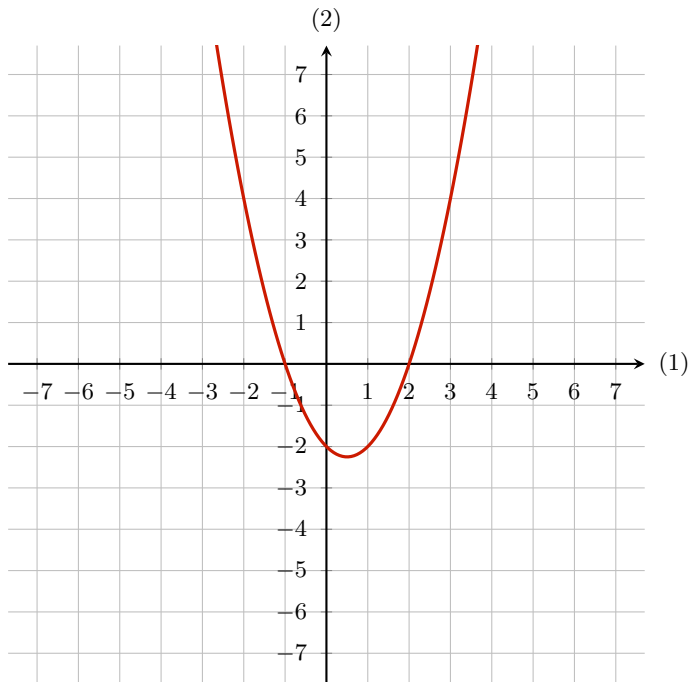

$$f'(-1) = -3$$

326 Nedenfor er vist en del af grafen for funktionen f .
Benyt grafen til at bestemme $f'(-3)$.

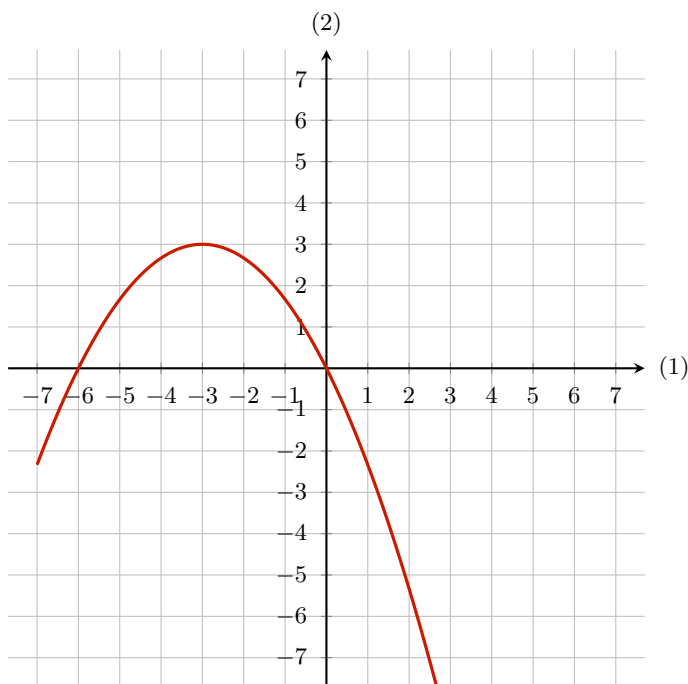

$$f'(-3) = 0$$



Differentialregning

Bestem væksthastighed

327 Nedenfor er vist en del af grafen for funktionen f .
Benyt grafen til at bestemme $f'(4)$.

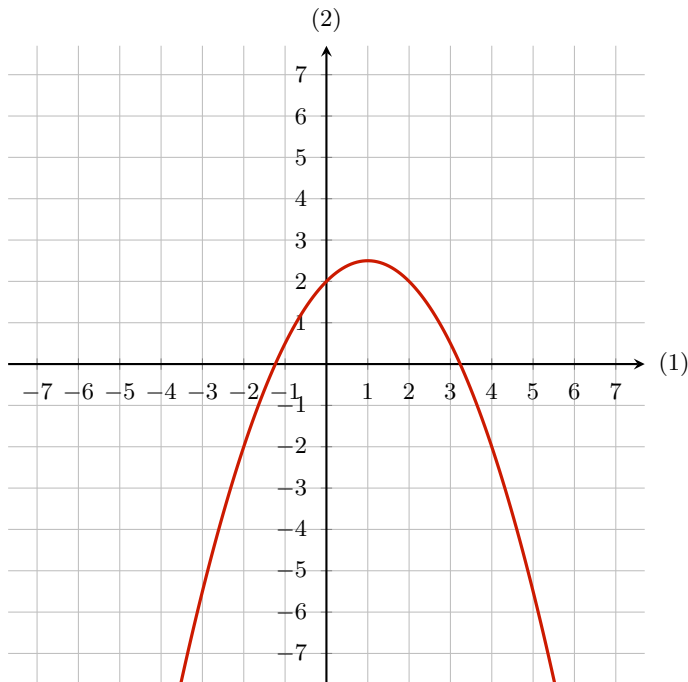

$$f'(4) = -3$$

328 Nedenfor er vist en del af grafen for funktionen f .
Benyt grafen til at bestemme $f'(0)$.

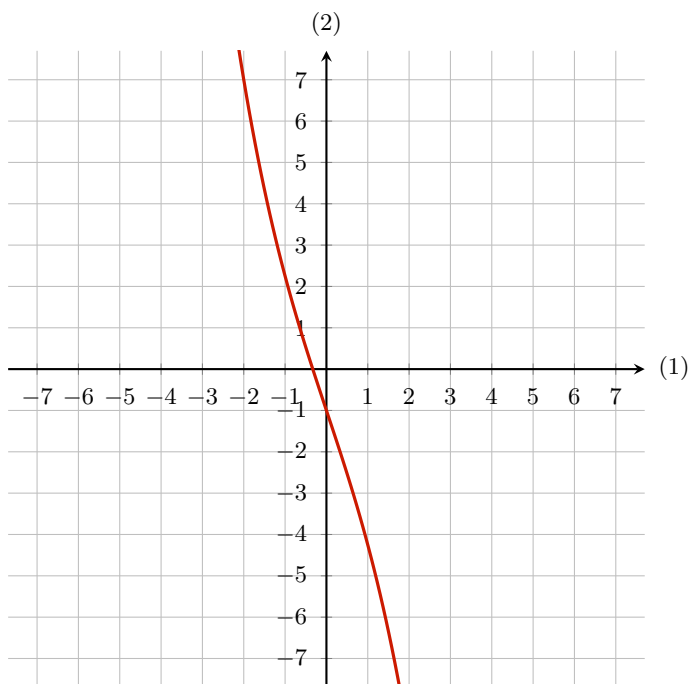

$$f'(0) = -3$$



Differentialregning

Bestem væksthastighed

329 Nedenfor er vist en del af grafen for funktionen f .
Benyt grafen til at bestemme $f'(-3)$.

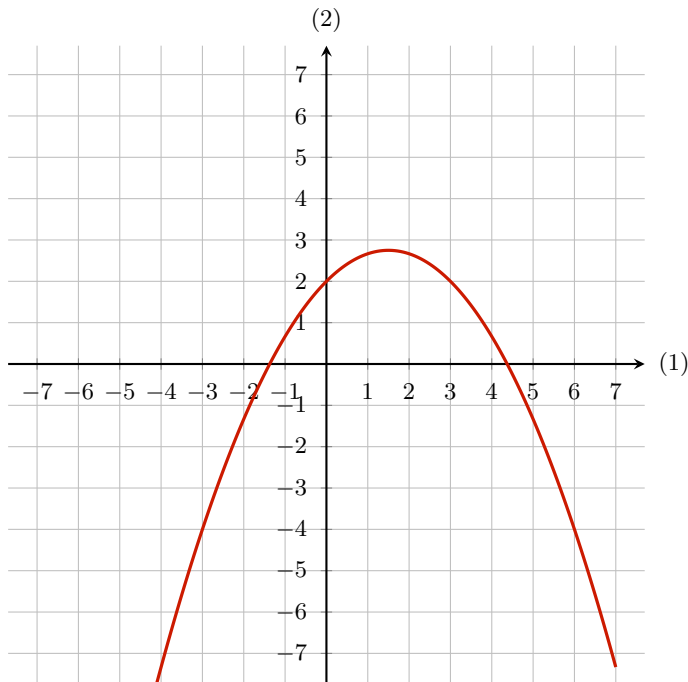

$$f'(-3) = 3$$

330 Nedenfor er vist en del af grafen for funktionen f .
Benyt grafen til at bestemme $f'(0)$.

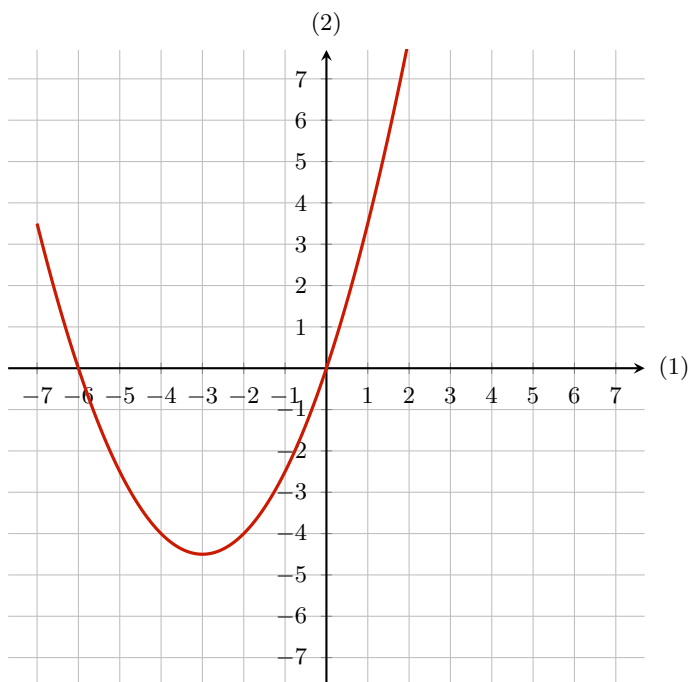

$$f'(0) = 3$$



Differentialregning

Bestem væksthastighed

- 331 Nedenfor er vist en del af grafen for funktionen f .
Benyt grafen til at bestemme $f'(-2)$.

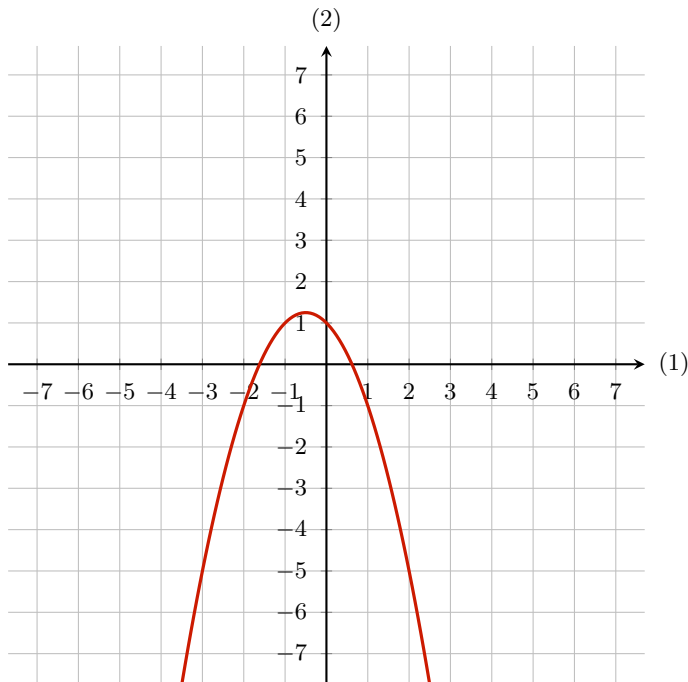

$$f'(-2) = 3$$

- 332 Nedenfor er vist en del af grafen for funktionen f .
Benyt grafen til at bestemme $f'(0)$.

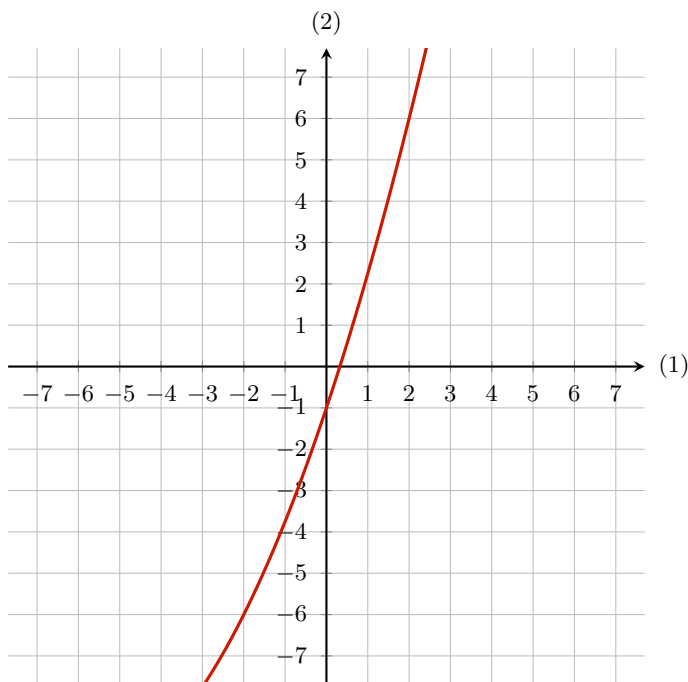

$$f'(0) = 3$$



Differentialregning

Bestem væksthastighed

333 Nedenfor er vist en del af grafen for funktionen f .
Benyt grafen til at bestemme $f'(2)$.

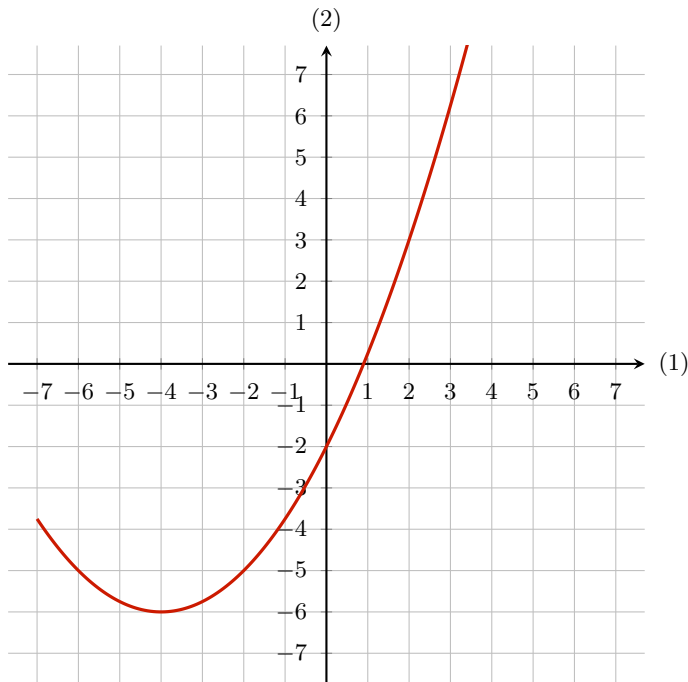

$$f'(2) = 3$$

334 Nedenfor er vist en del af grafen for funktionen f .
Benyt grafen til at bestemme $f'(0)$.

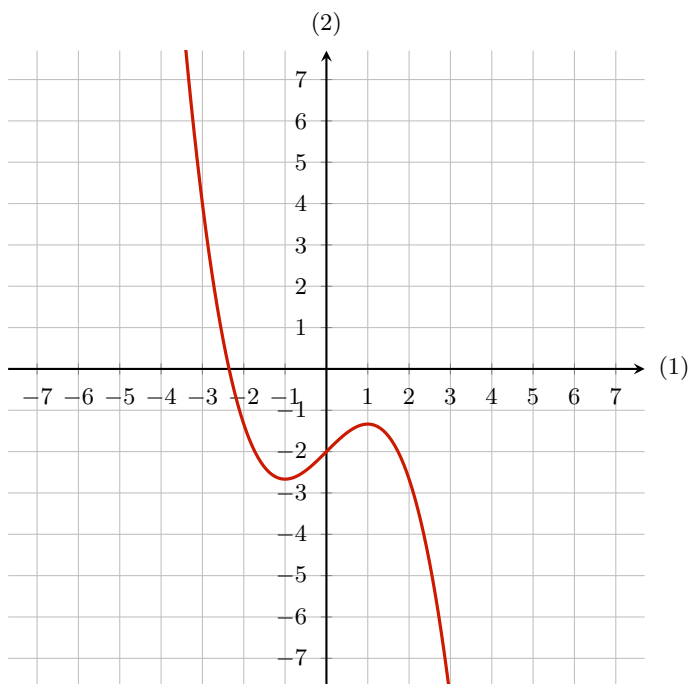

$$f'(0) = 1$$



Differentialregning

Bestem væksthastighed

335 Nedenfor er vist en del af grafen for funktionen f .
Benyt grafen til at bestemme $f'(0)$.

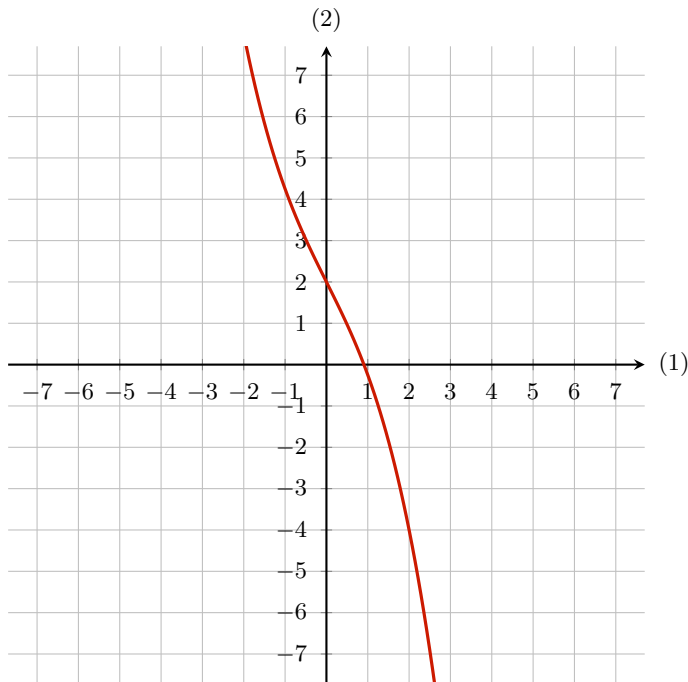

$$f'(0) = -2$$

336 Nedenfor er vist en del af grafen for funktionen f .
Benyt grafen til at bestemme $f'(-1)$.

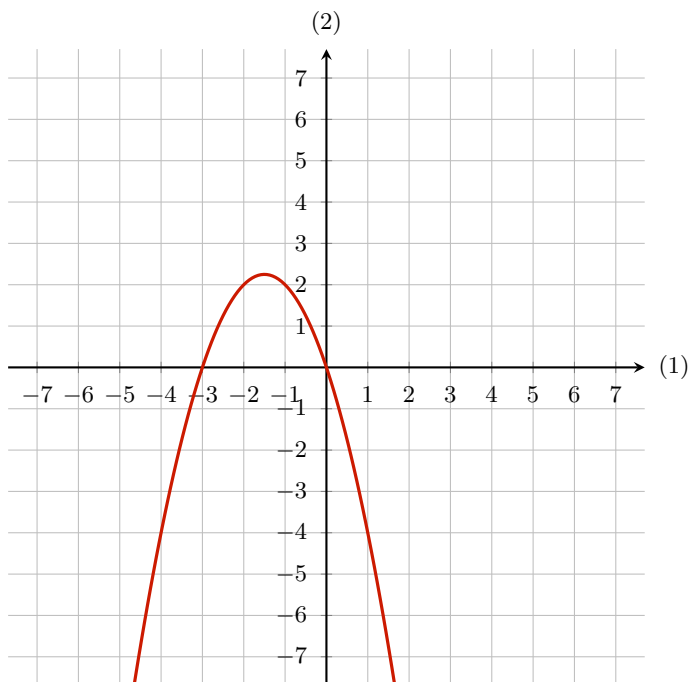

$$f'(-1) = -1$$



Differentialregning

Bestem væksthastighed



337 Nedenfor er vist en del af grafen for funktionen f .
Benyt grafen til at bestemme $f'(-5)$.

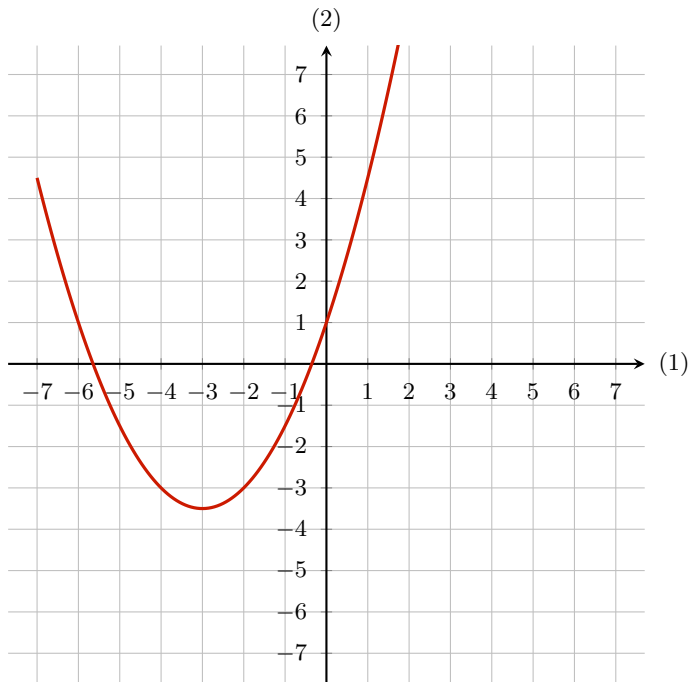

$$f'(-5) = -2$$

338 Nedenfor er vist en del af grafen for funktionen f .
Benyt grafen til at bestemme $f'(2)$.

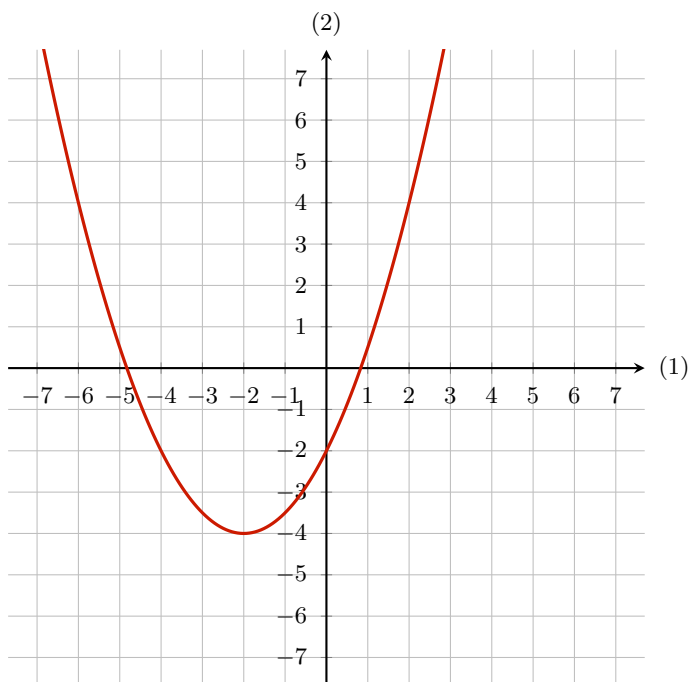

$$f'(2) = 4$$



Differentialregning

Bestem væksthastighed



339 Nedenfor er vist en del af grafen for funktionen f .
Benyt grafen til at bestemme $f'(0)$.

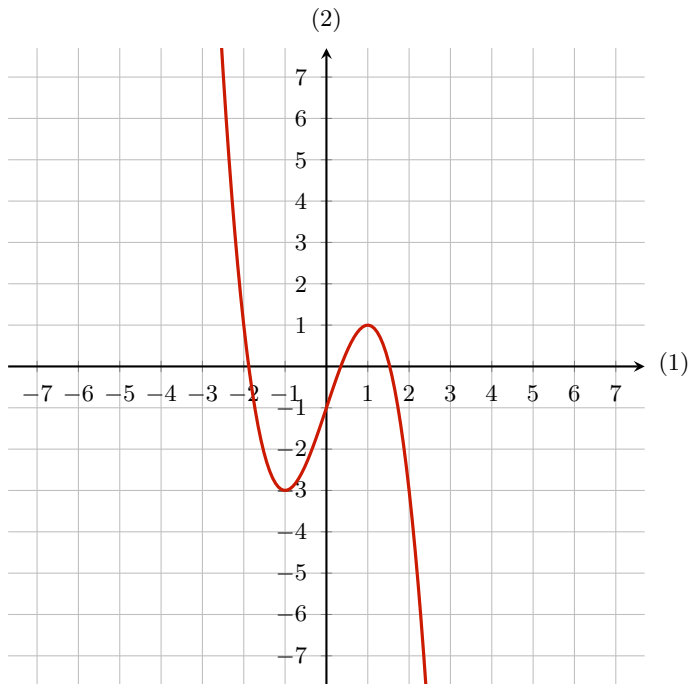

$$f'(0) = 3$$

340 Nedenfor er vist en del af grafen for funktionen f .
Benyt grafen til at bestemme $f'(3)$.

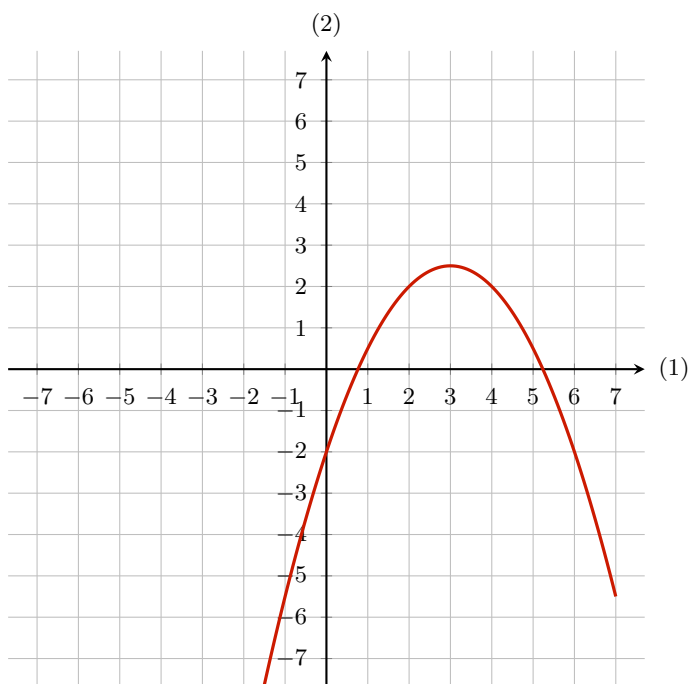

$$f'(3) = 0$$



Differentialregning

Bestem væksthastighed



341 Nedenfor er vist en del af grafen for funktionen f .
Benyt grafen til at bestemme $f'(1)$.

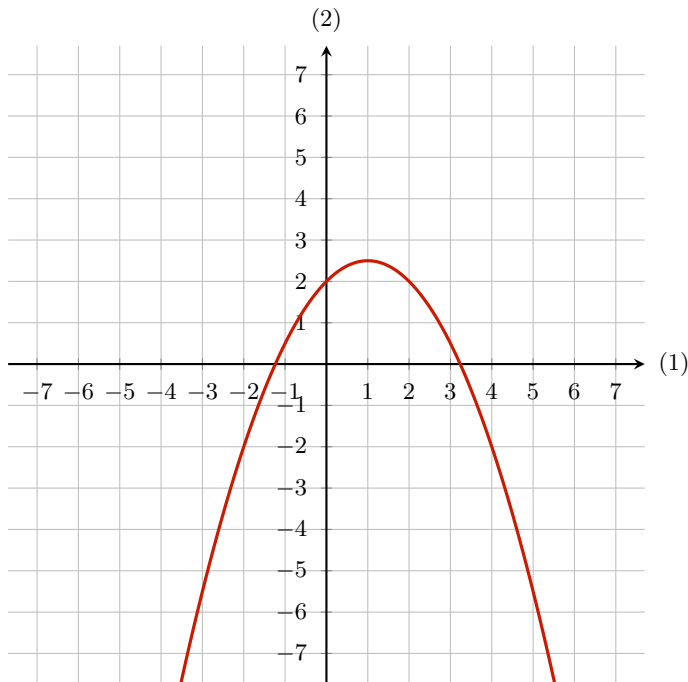

$$f'(1) = 0$$

342 Nedenfor er vist en del af grafen for funktionen f .
Benyt grafen til at bestemme $f'(2)$.

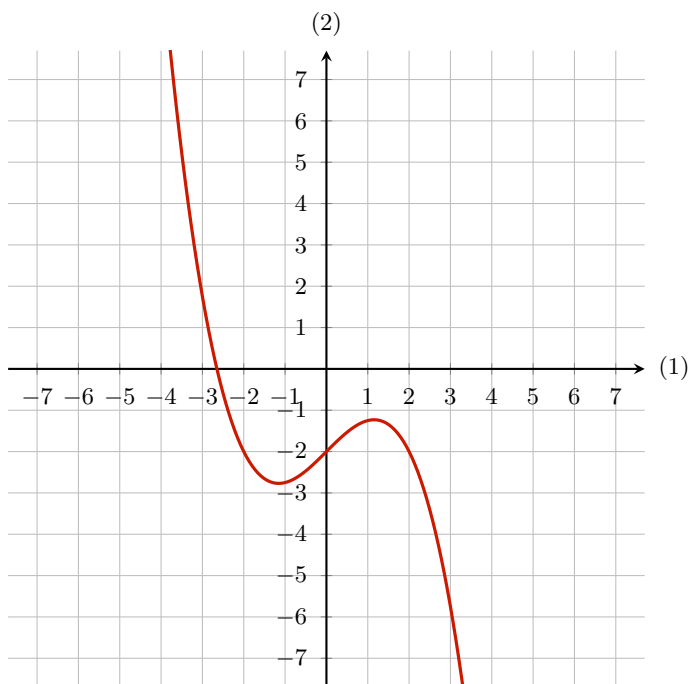

$$f'(2) = -2$$



Differentialregning

Bestem væksthastighed



343 Nedenfor er vist en del af grafen for funktionen f .
Benyt grafen til at bestemme $f'(1)$.

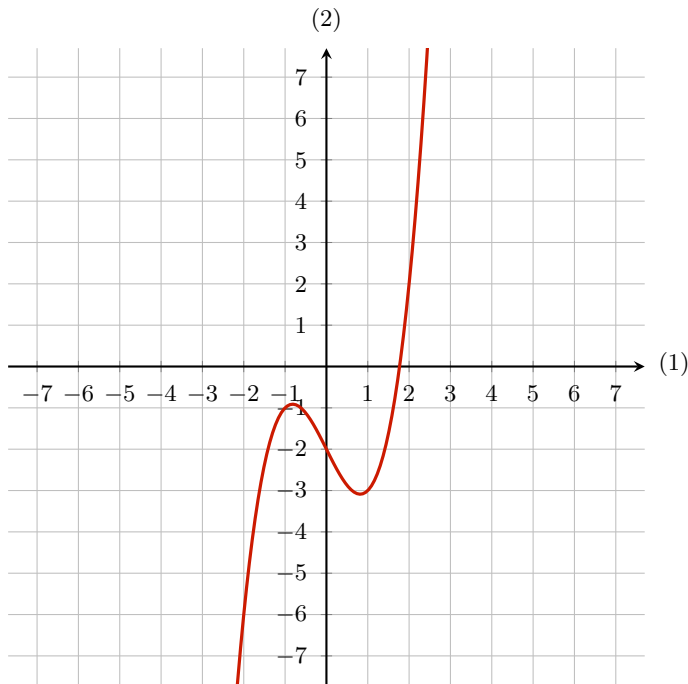

$$f'(1) = 1$$

344 Nedenfor er vist en del af grafen for funktionen f .
Benyt grafen til at bestemme $f'(-3)$.

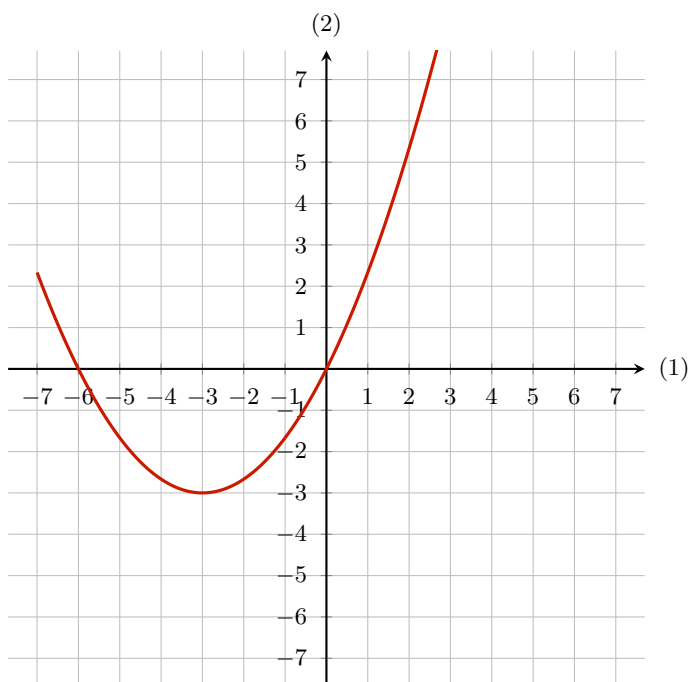

$$f'(-3) = 0$$

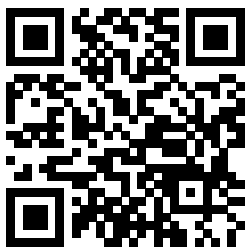

Differentialregning

Bestem væksthastighed



345 Nedenfor er vist en del af grafen for funktionen f .
Benyt grafen til at bestemme $f'(2)$.

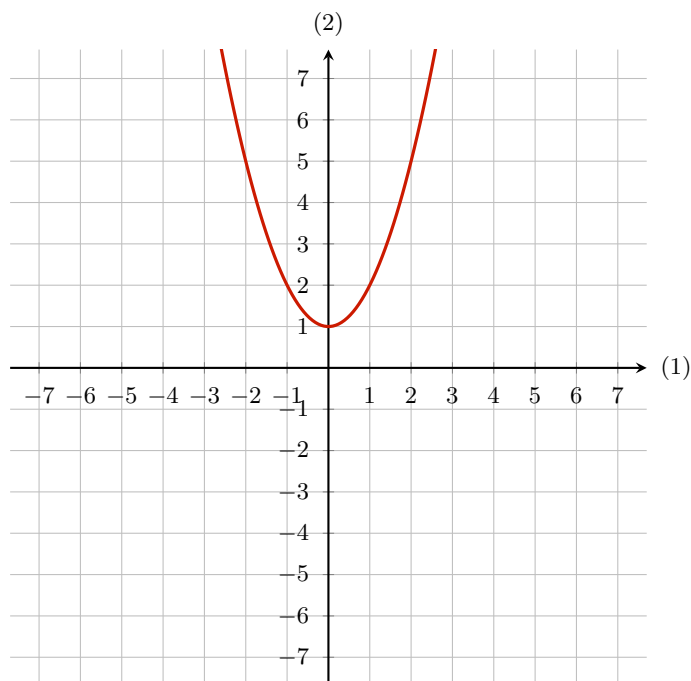

$$f'(2) = 4$$

346 Nedenfor er vist en del af grafen for funktionen f .
Benyt grafen til at bestemme $f'(4)$.

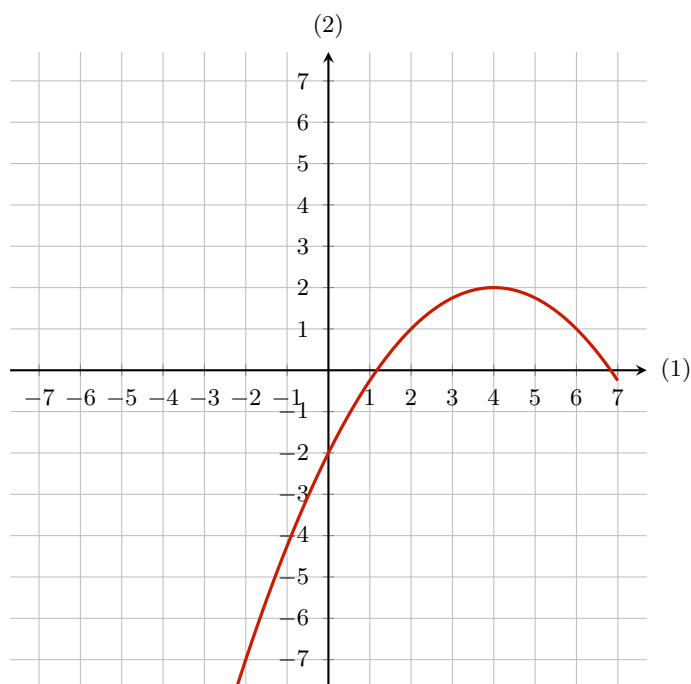

$$f'(4) = 0$$



Differentialregning

Bestem væksthastighed



347 Nedenfor er vist en del af grafen for funktionen f .
Benyt grafen til at bestemme $f'(0)$.

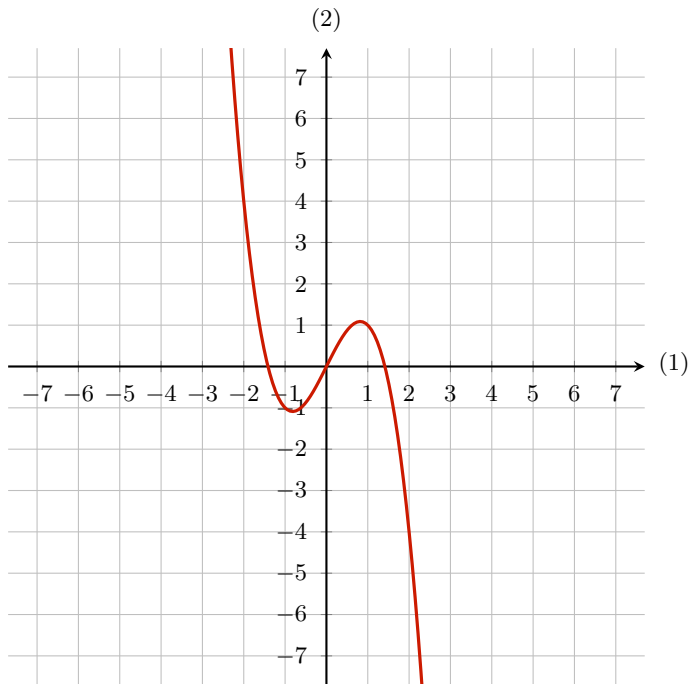

$$f'(0) = 2$$

348 Nedenfor er vist en del af grafen for funktionen f .
Benyt grafen til at bestemme $f'(1)$.

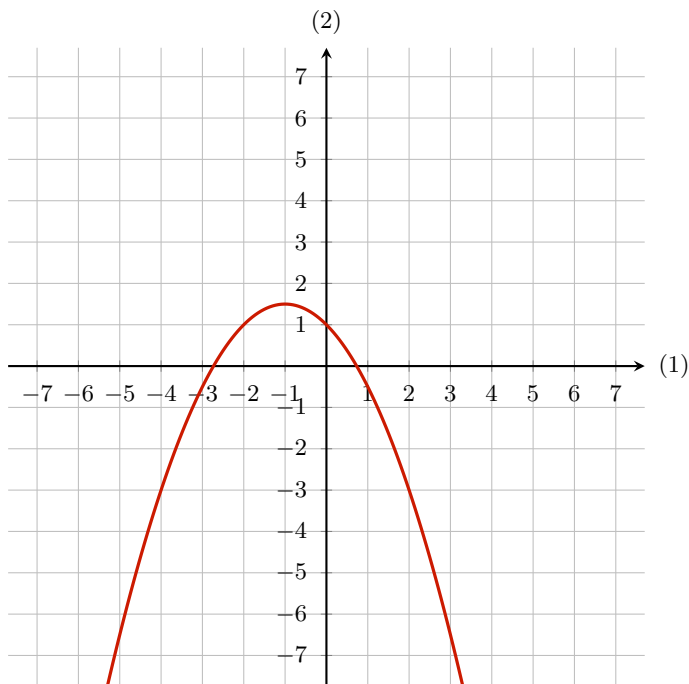

$$f'(1) = -2$$



Differentialregning

Bestem væksthastighed

349 Nedenfor er vist en del af grafen for funktionen f .
Benyt grafen til at bestemme $f'(-1)$.

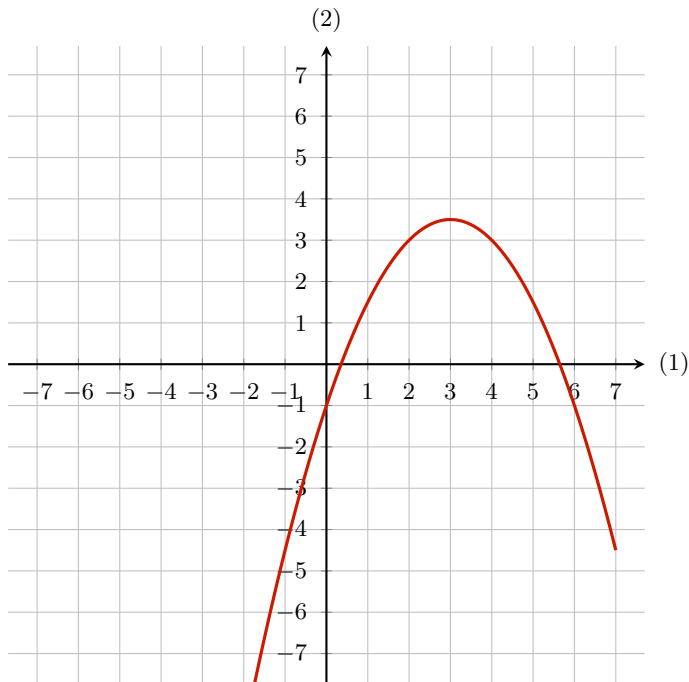

$$f'(-1) = 4$$

350 Nedenfor er vist en del af grafen for funktionen f .
Benyt grafen til at bestemme $f'(0)$.

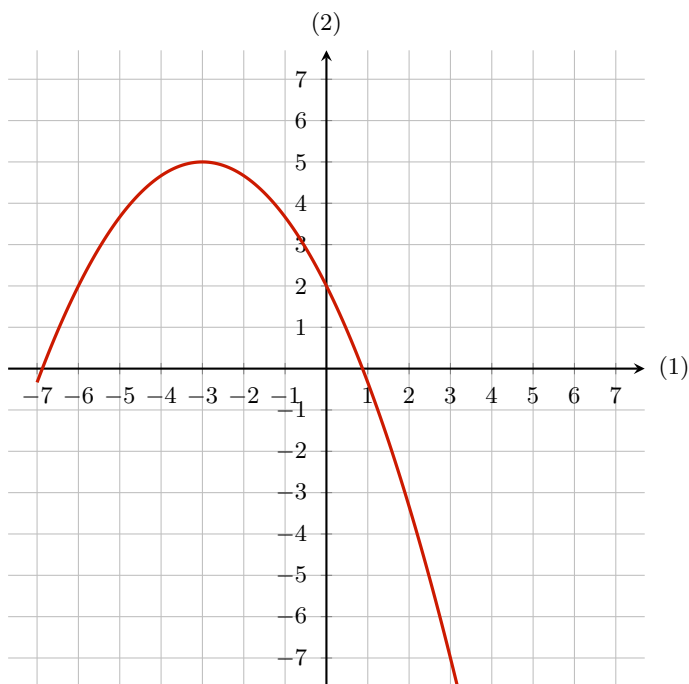

$$f'(0) = -2$$



Differentialregning

Bestem væksthastighed

351 Nedenfor er vist en del af grafen for funktionen f .
Benyt grafen til at bestemme $f'(-2)$.

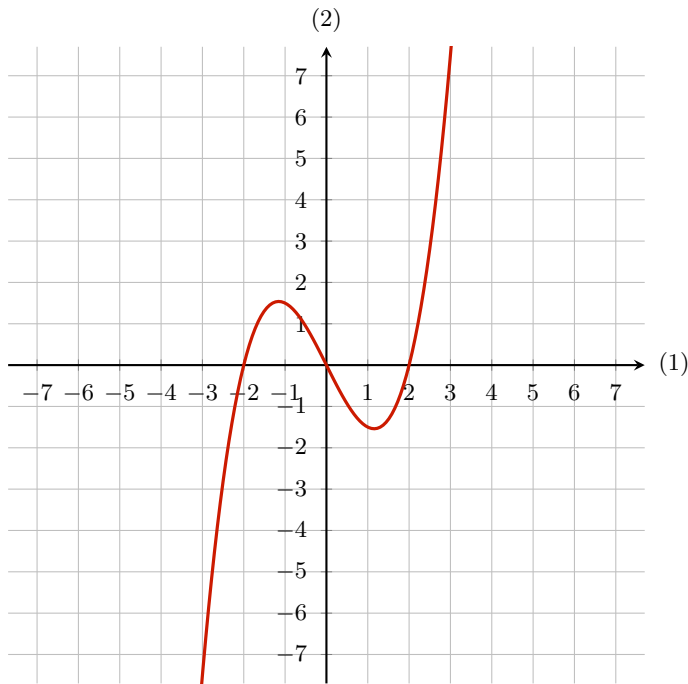

$$f'(-2) = 4$$

352 Nedenfor er vist en del af grafen for funktionen f .
Benyt grafen til at bestemme $f'(0)$.

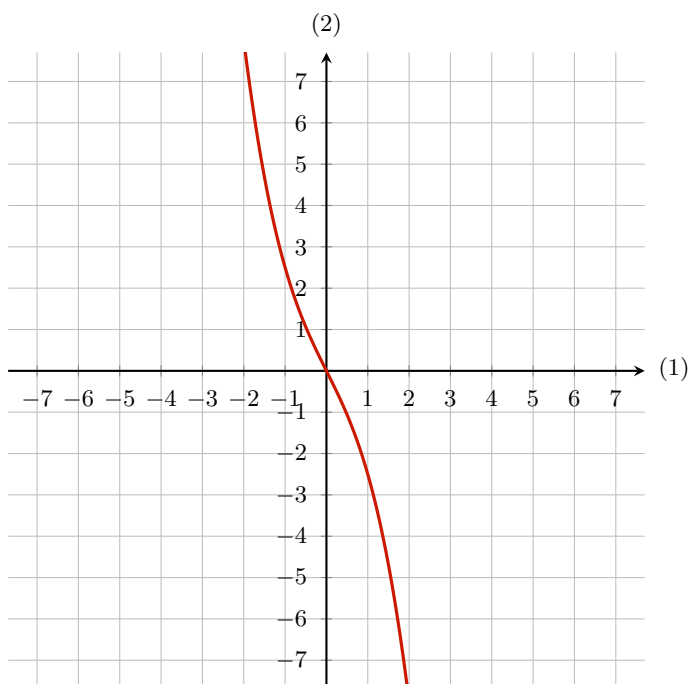

$$f'(0) = -2$$

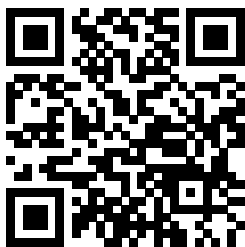

Differentialregning

Bestem væksthastighed



353 Nedenfor er vist en del af grafen for funktionen f .
Benyt grafen til at bestemme $f'(0)$.

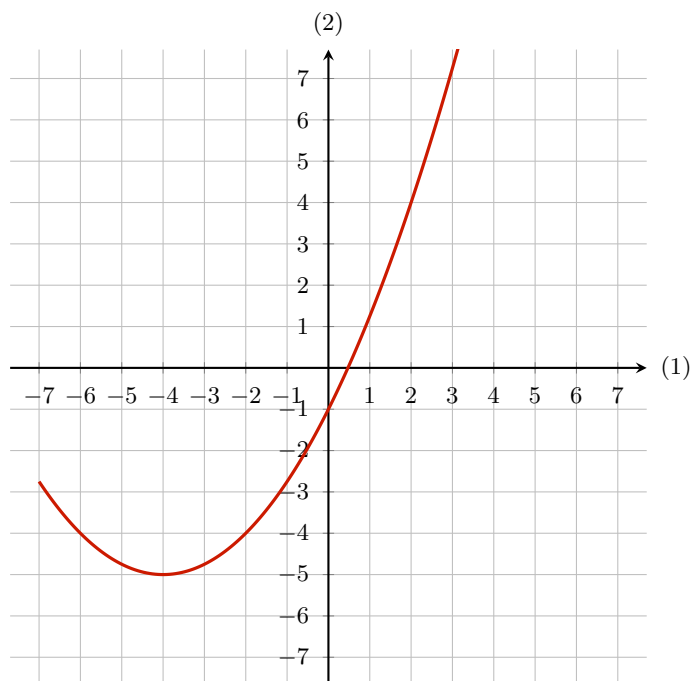

$$f'(0) = 2$$

354 Nedenfor er vist en del af grafen for funktionen f .
Benyt grafen til at bestemme $f'(0)$.

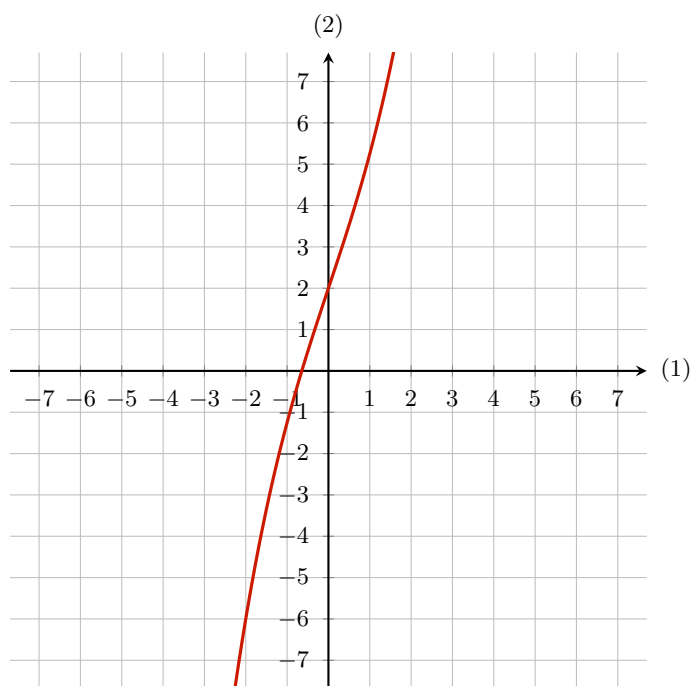

$$f'(0) = 3$$



Differentialregning

Bestem væksthastighed



355 Nedenfor er vist en del af grafen for funktionen f .
Benyt grafen til at bestemme $f'(0)$.

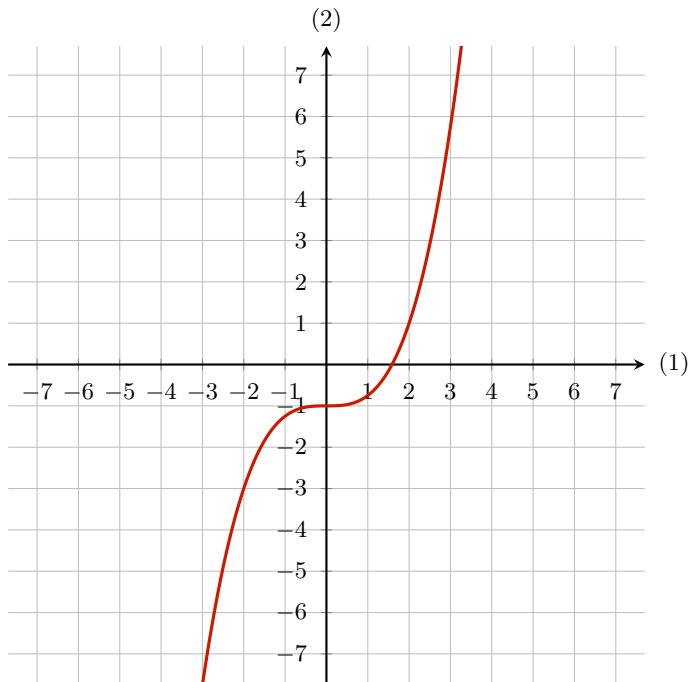

$$f'(0) = 0$$

356 Nedenfor er vist en del af grafen for funktionen f .
Benyt grafen til at bestemme $f'(1)$.

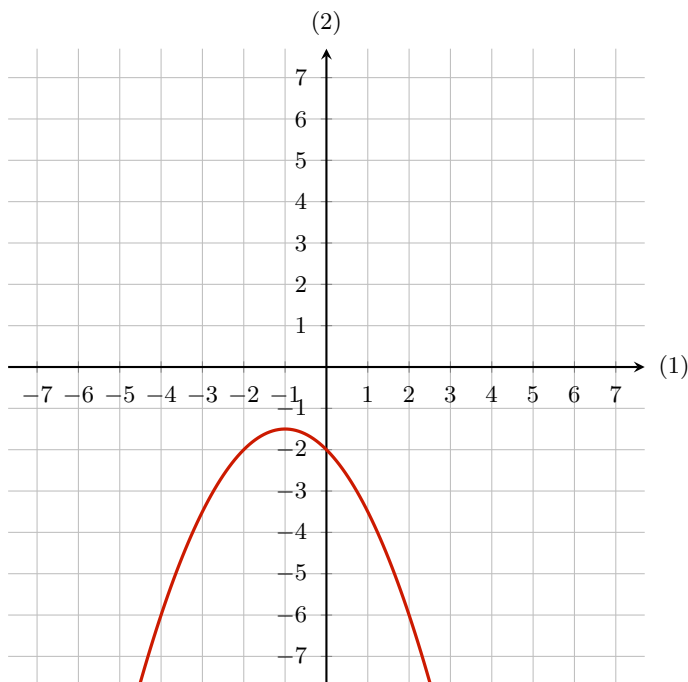

$$f'(1) = -2$$



Differentialregning

Bestem væksthastighed

357 Nedenfor er vist en del af grafen for funktionen f .
Benyt grafen til at bestemme $f'(3)$.

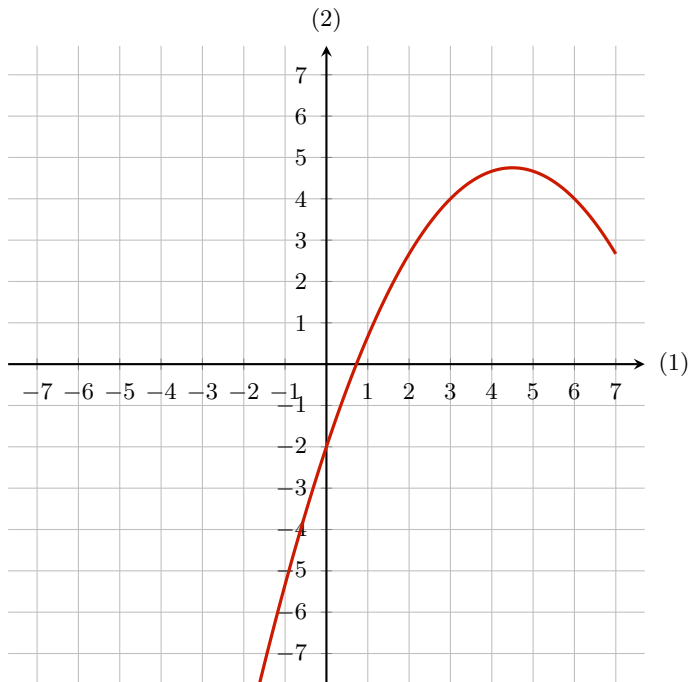

$$f'(3) = 1$$

358 Nedenfor er vist en del af grafen for funktionen f .
Benyt grafen til at bestemme $f'(0)$.

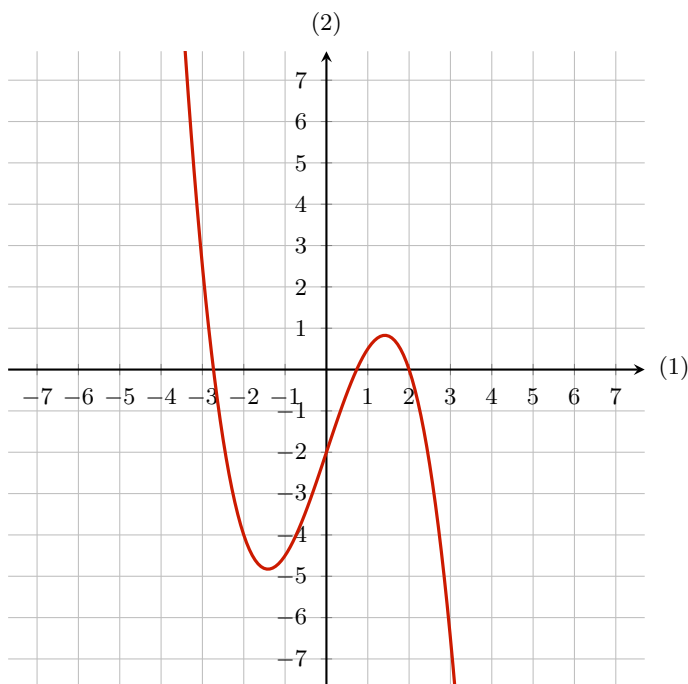

$$f'(0) = 3$$



Differentialregning

Bestem væksthastighed



359 Nedenfor er vist en del af grafen for funktionen f .
Benyt grafen til at bestemme $f'(0)$.

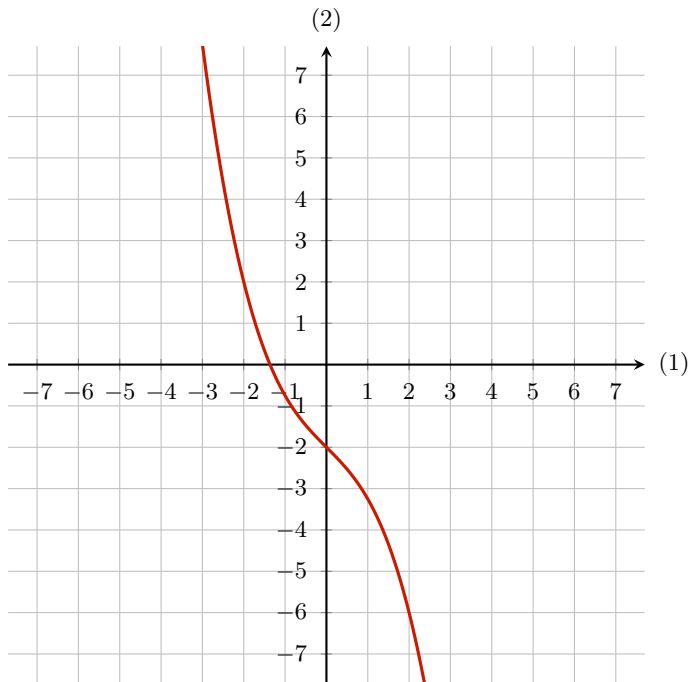

$$f'(0) = -1$$

360 Nedenfor er vist en del af grafen for funktionen f .
Benyt grafen til at bestemme $f'(2)$.

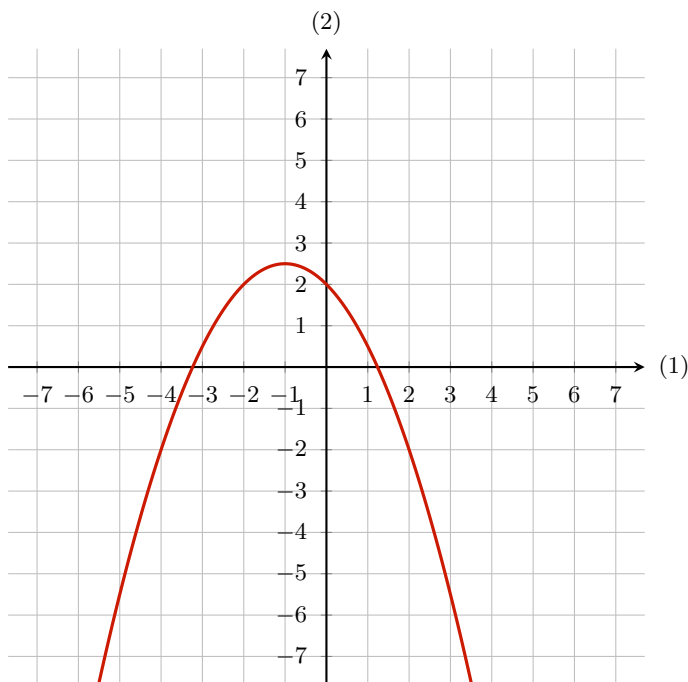

$$f'(2) = -3$$



Differentialregning

Bestem væksthastighed

361 Nedenfor er vist en del af grafen for funktionen f .
Benyt grafen til at bestemme $f'(2)$.

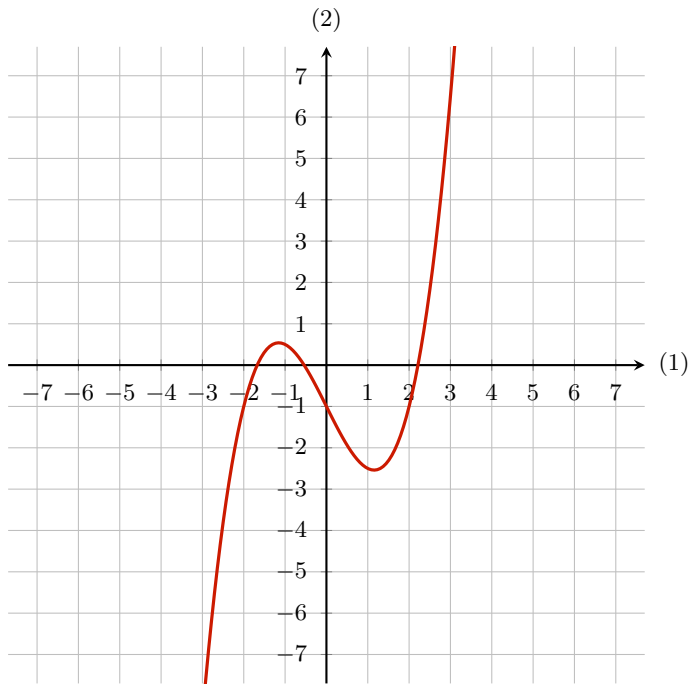

$$f'(2) = 4$$

362 Nedenfor er vist en del af grafen for funktionen f .
Benyt grafen til at bestemme $f'(2)$.

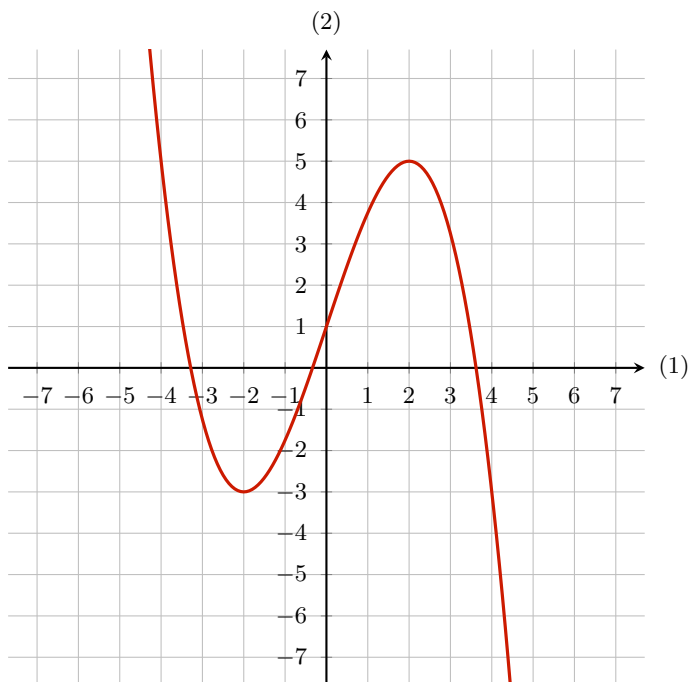

$$f'(2) = 0$$



Differentialregning

Bestem væksthastighed



363 Nedenfor er vist en del af grafen for funktionen f .
Benyt grafen til at bestemme $f'(0)$.

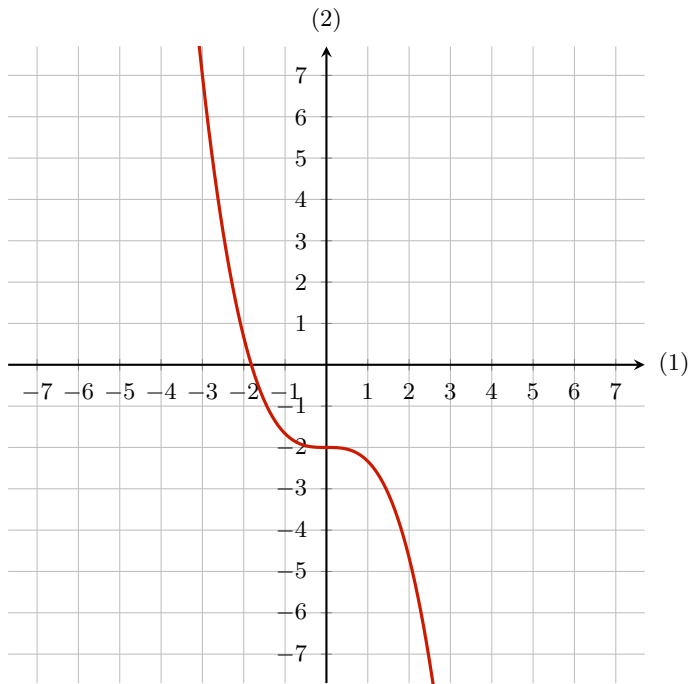

$$f'(0) = 0$$

364 Nedenfor er vist en del af grafen for funktionen f .
Benyt grafen til at bestemme $f'(1)$.

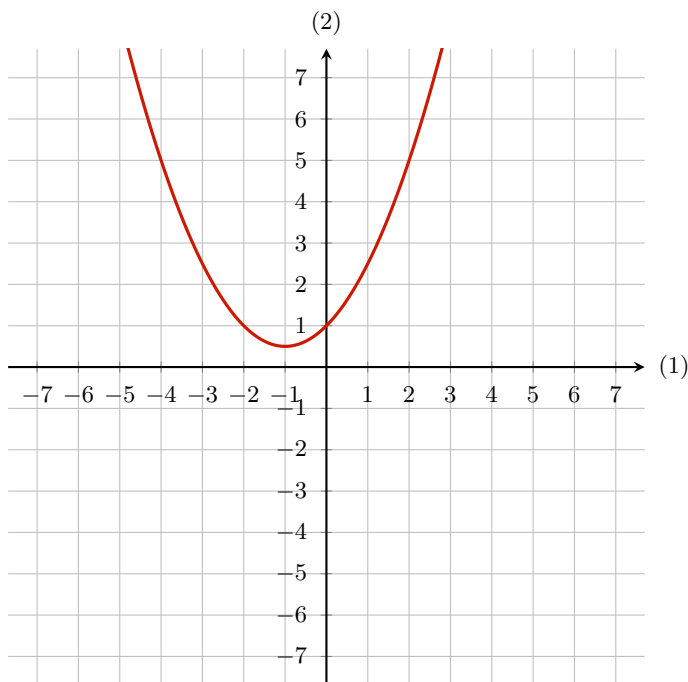

$$f'(1) = 2$$



Differentialregning

Bestem væksthastighed



365 Nedenfor er vist en del af grafen for funktionen f .
Benyt grafen til at bestemme $f'(0)$.

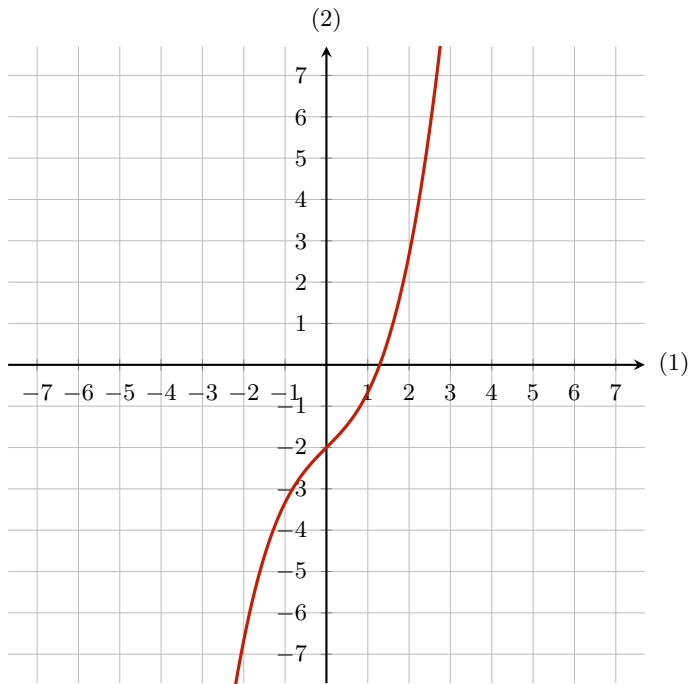

$$f'(0) = 1$$

366 Nedenfor er vist en del af grafen for funktionen f .
Benyt grafen til at bestemme $f'(0)$.

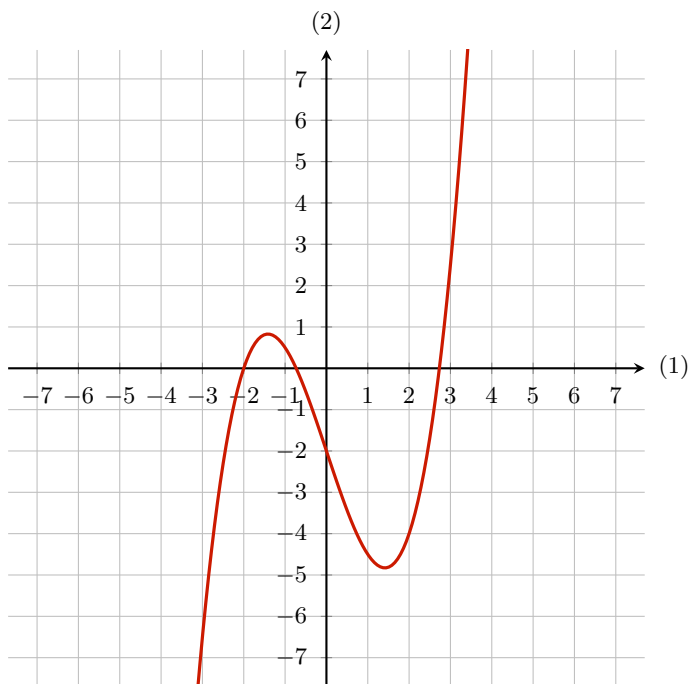

$$f'(0) = -3$$

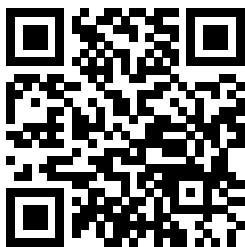

Differentialregning

Bestem væksthastighed

367 Nedenfor er vist en del af grafen for funktionen f .
Benyt grafen til at bestemme $f'(1)$.

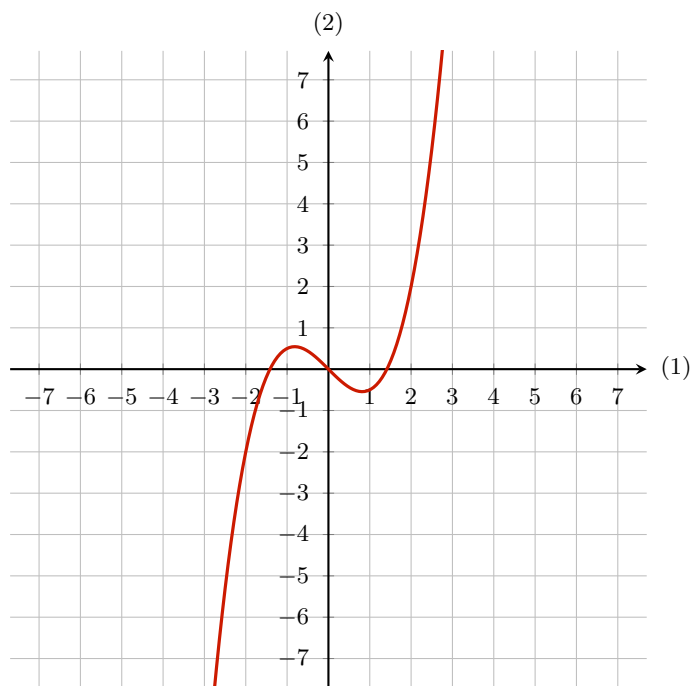

$$f'(1) = 0,5$$

368 Nedenfor er vist en del af grafen for funktionen f .
Benyt grafen til at bestemme $f'(0)$.

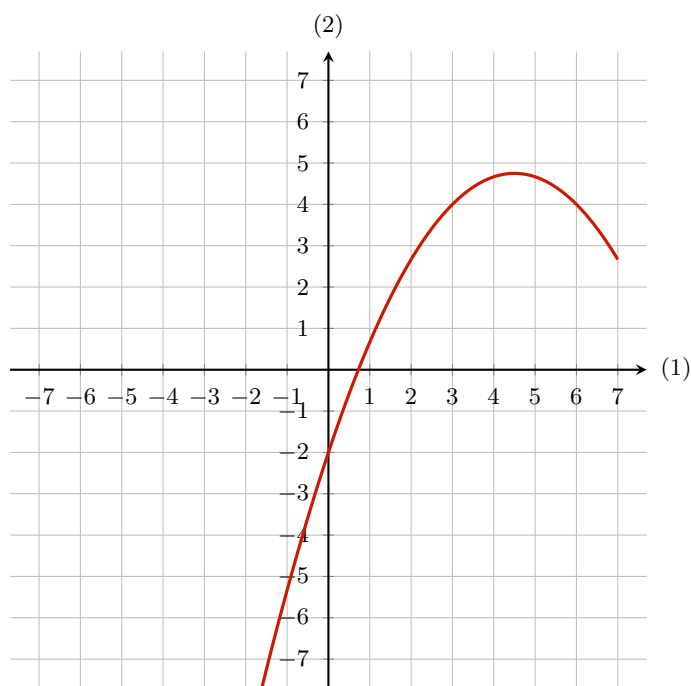

$$f'(0) = 3$$



Differentialregning

Bestem væksthastighed



369 Nedenfor er vist en del af grafen for funktionen f .
Benyt grafen til at bestemme $f'(0)$.

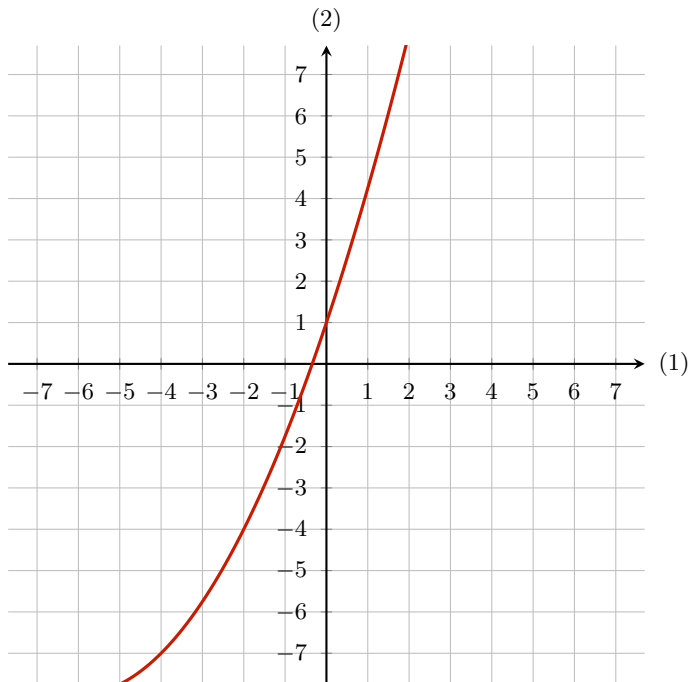

$$f'(0) = 3$$

370 Nedenfor er vist en del af grafen for funktionen f .
Benyt grafen til at bestemme $f'(-2)$.

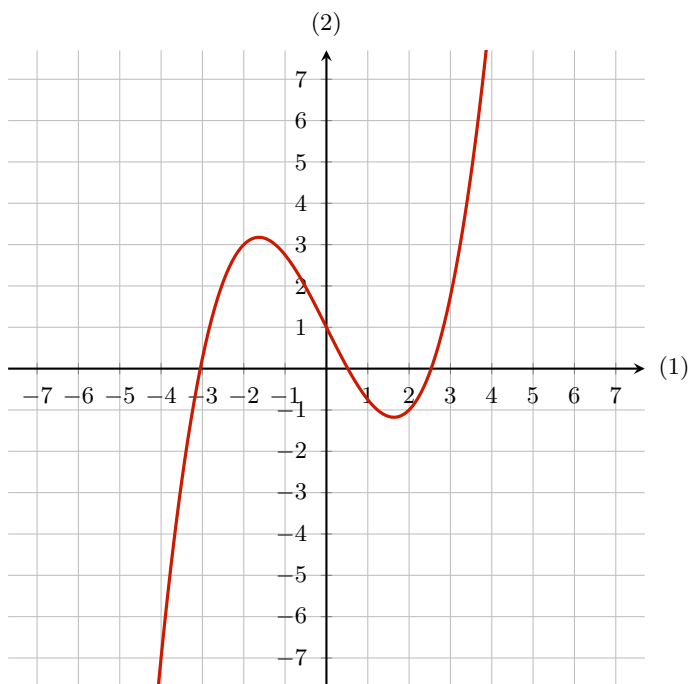

$$f'(-2) = 1$$



Differentialregning

Bestem væksthastighed



371 Nedenfor er vist en del af grafen for funktionen f .
Benyt grafen til at bestemme $f'(0)$.

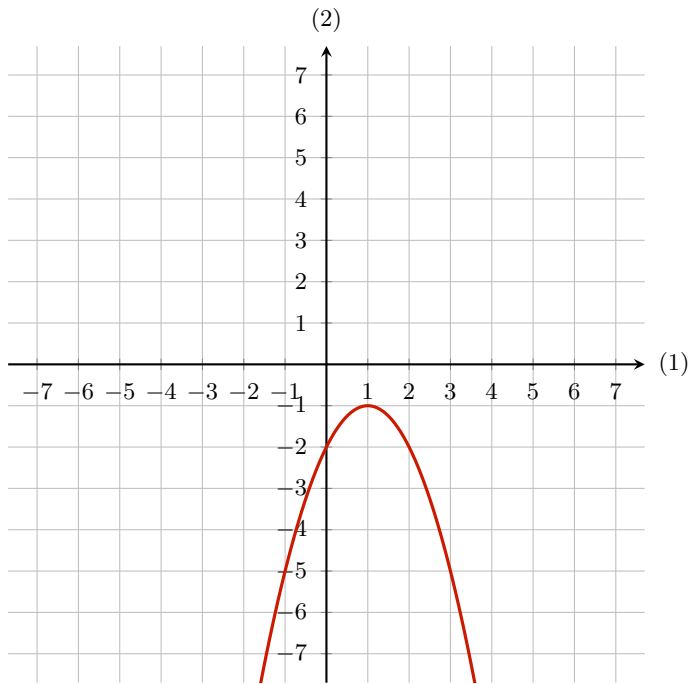

$$f'(0) = 2$$

372 Nedenfor er vist en del af grafen for funktionen f .
Benyt grafen til at bestemme $f'(0)$.

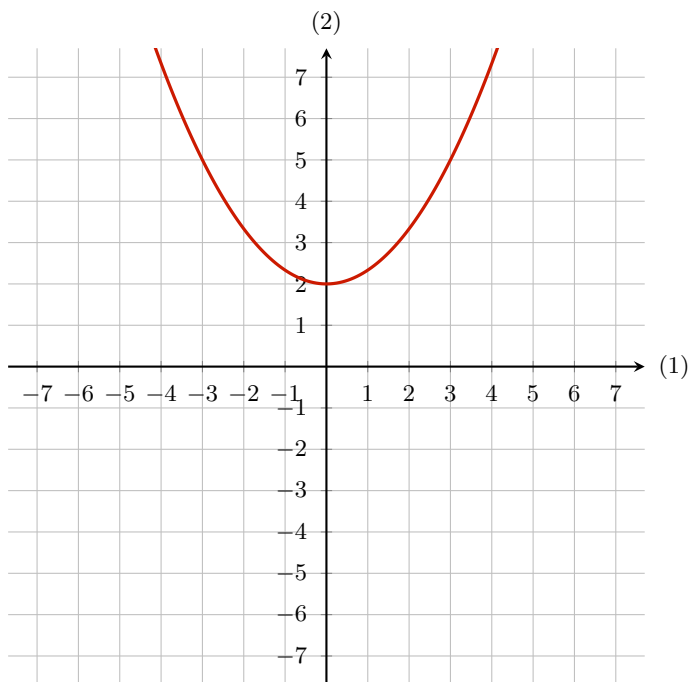

$$f'(0) = 0$$



Differentialregning

Bestem væksthastighed

373 Nedenfor er vist en del af grafen for funktionen f .
Benyt grafen til at bestemme $f'(3)$.

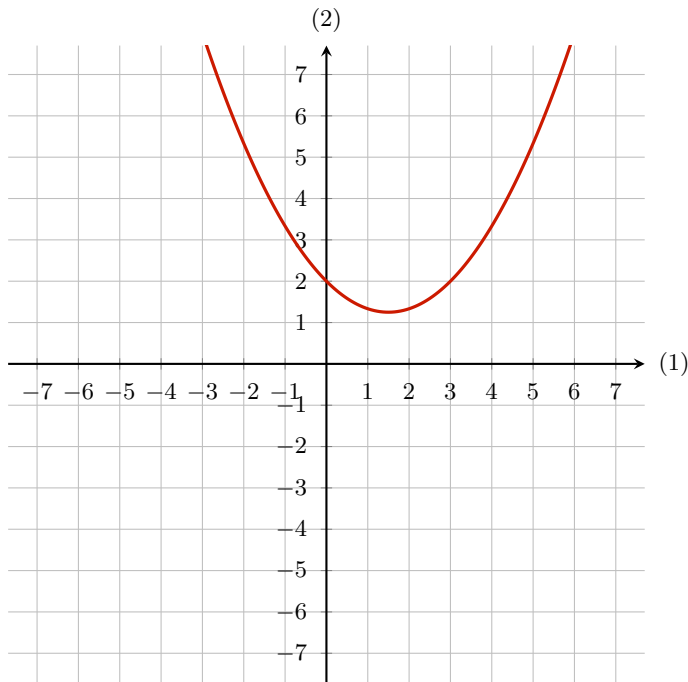

$$f'(3) = 1$$

374 Nedenfor er vist en del af grafen for funktionen f .
Benyt grafen til at bestemme $f'(1)$.

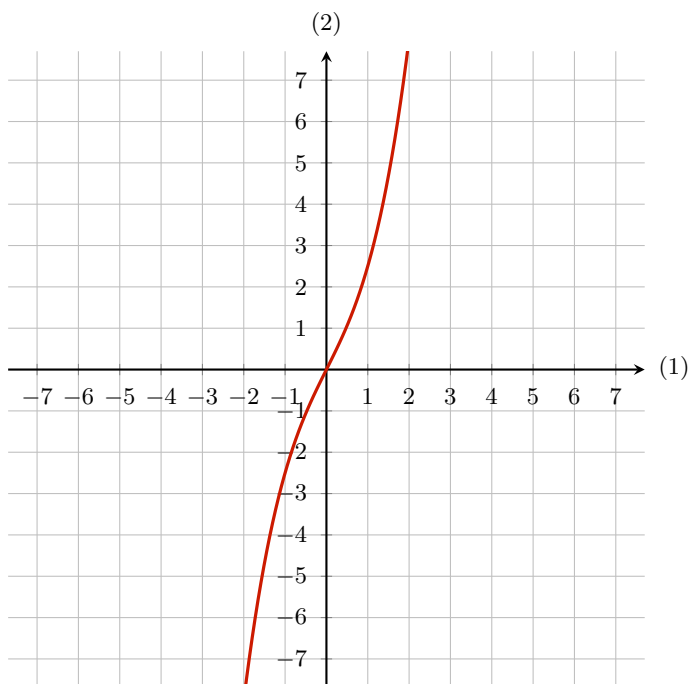

$$f'(1) = 3,5$$



Differentialregning

Bestem væksthastighed

375 Nedenfor er vist en del af grafen for funktionen f .
Benyt grafen til at bestemme $f'(5)$.

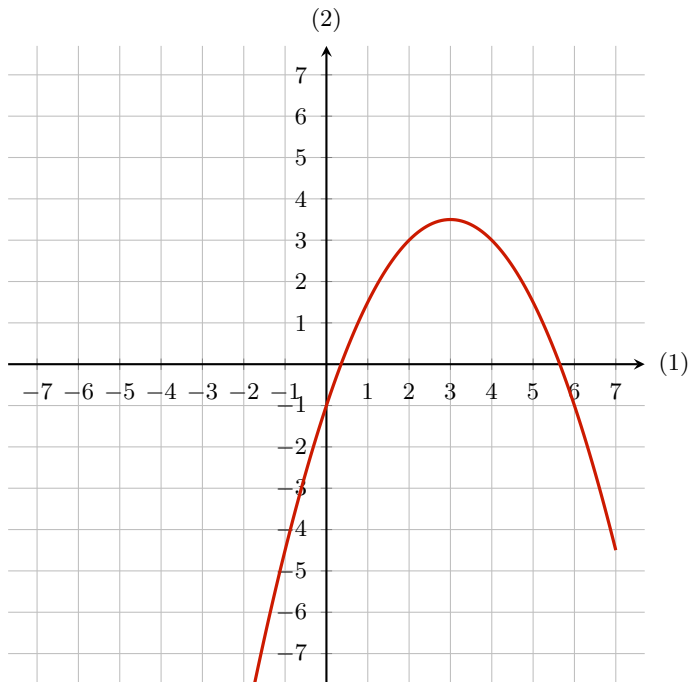

$$f'(5) = -2$$

376 Nedenfor er vist en del af grafen for funktionen f .
Benyt grafen til at bestemme $f'(0)$.

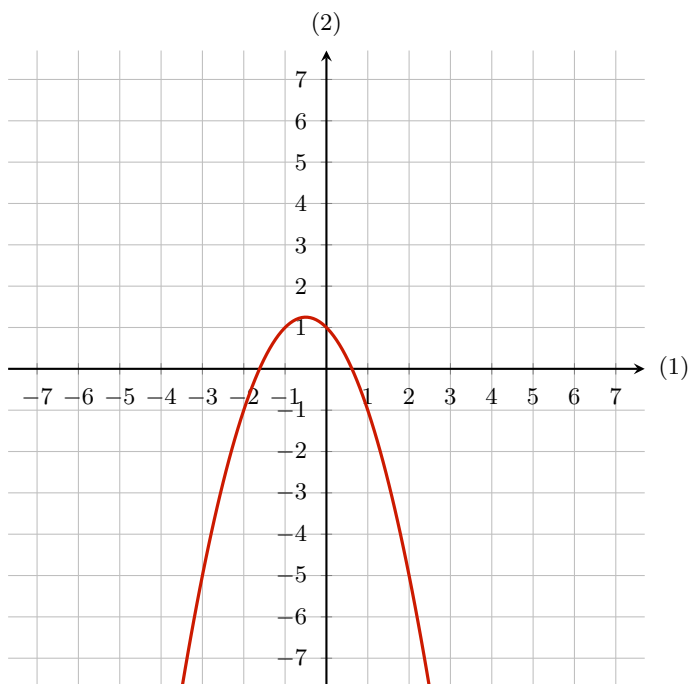

$$f'(0) = -1$$



Differentialregning

Bestem væksthastighed



377 Nedenfor er vist en del af grafen for funktionen f .
Benyt grafen til at bestemme $f'(-3)$.

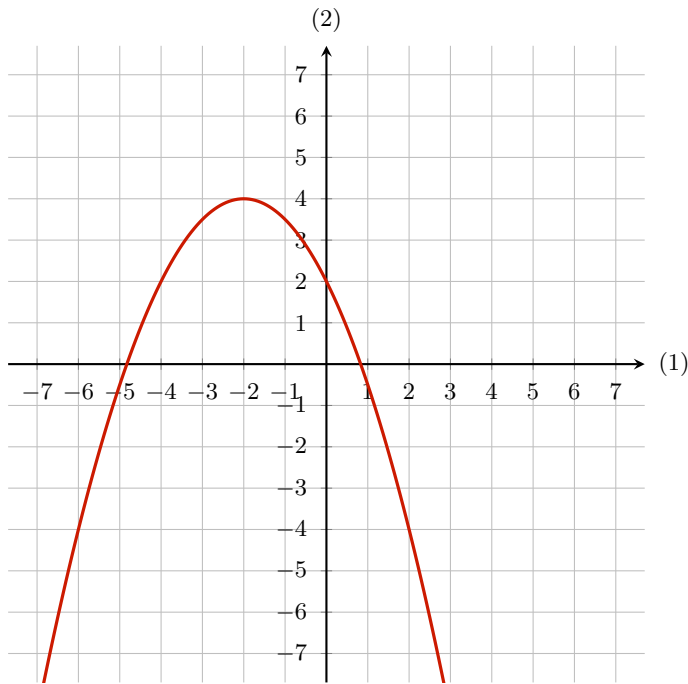

$$f'(-3) = 1$$

378 Nedenfor er vist en del af grafen for funktionen f .
Benyt grafen til at bestemme $f'(-2)$.

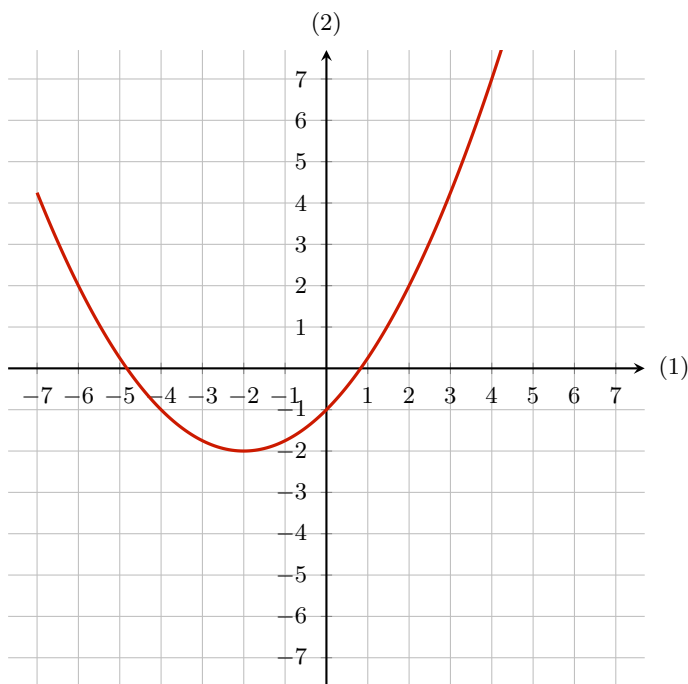

$$f'(-2) = 0$$



Differentialregning

Bestem væksthastighed



379 Nedenfor er vist en del af grafen for funktionen f .
Benyt grafen til at bestemme $f'(-3)$.

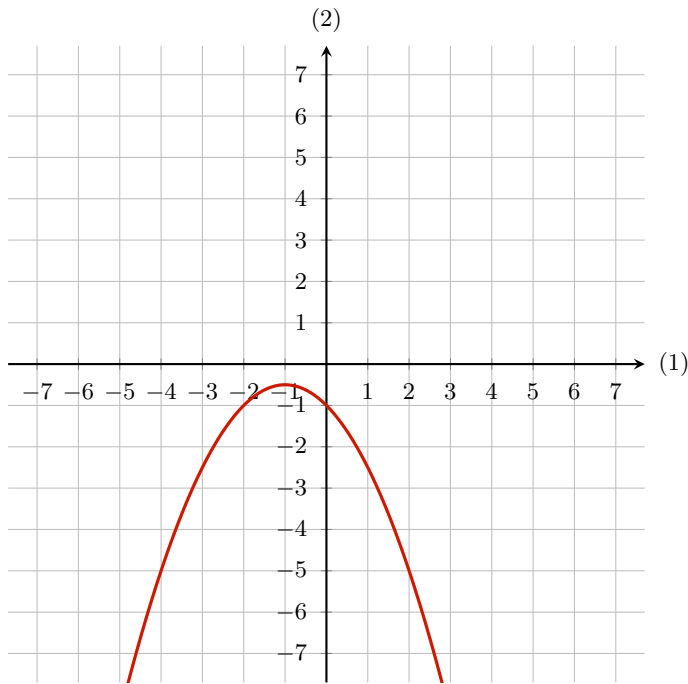

$$f'(-3) = 2$$

380 Nedenfor er vist en del af grafen for funktionen f .
Benyt grafen til at bestemme $f'(0)$.

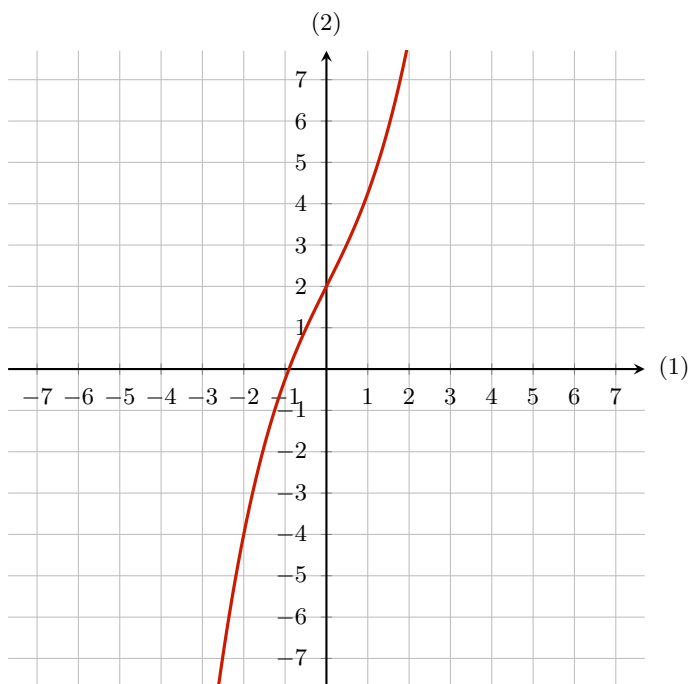

$$f'(0) = 2$$



Differentialregning

Bestem væksthastighed

381 Nedenfor er vist en del af grafen for funktionen f .
Benyt grafen til at bestemme $f'(0)$.

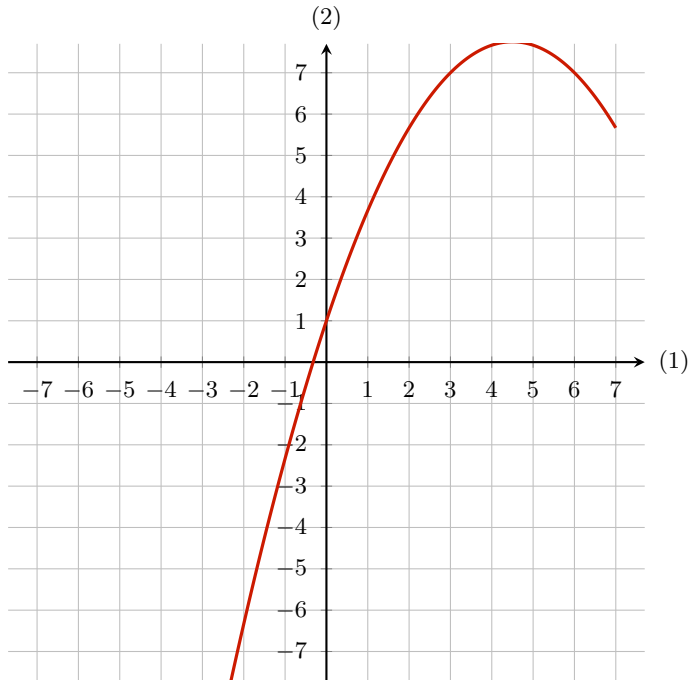

$$f'(0) = 3$$

382 Nedenfor er vist en del af grafen for funktionen f .
Benyt grafen til at bestemme $f'(-1)$.

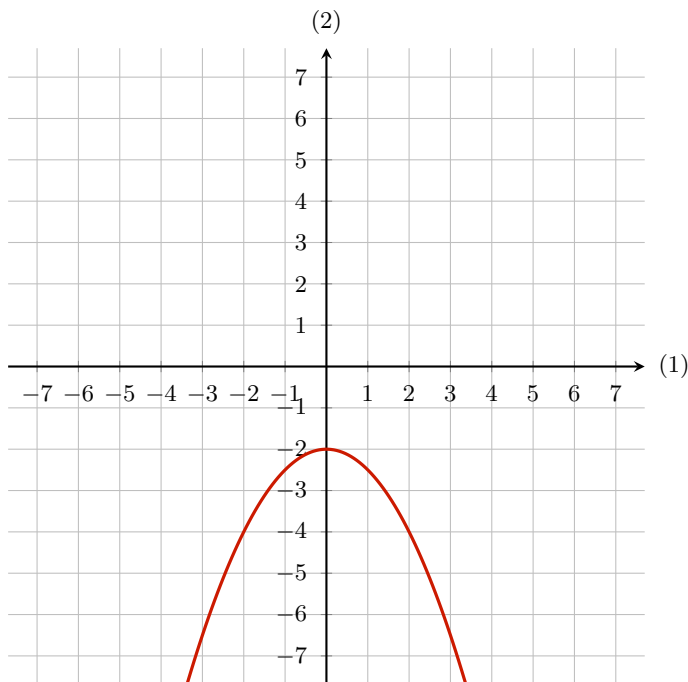

$$f'(-1) = 1$$

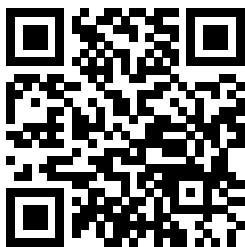

Differentialregning

Bestem væksthastighed



383 Nedenfor er vist en del af grafen for funktionen f .
Benyt grafen til at bestemme $f'(-2)$.

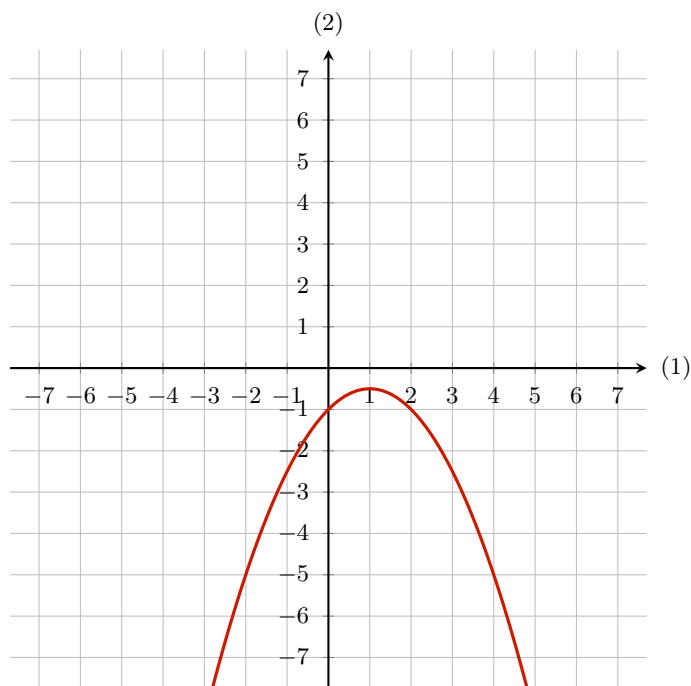

$$f'(-2) = 3$$

384 Nedenfor er vist en del af grafen for funktionen f .
Benyt grafen til at bestemme $f'(0)$.

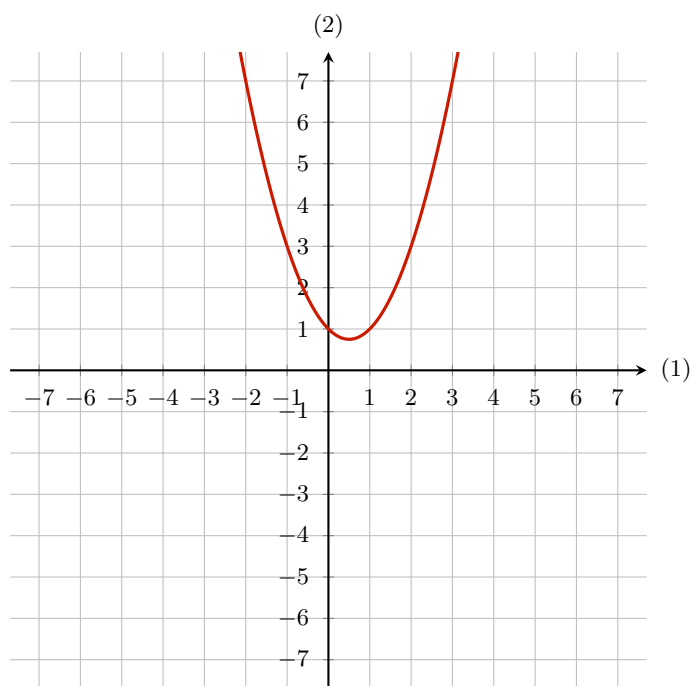

$$f'(0) = -1$$

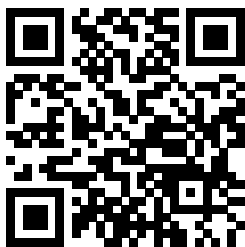

Differentialregning

Bestem væksthastighed



385 Nedenfor er vist en del af grafen for funktionen f .
Benyt grafen til at bestemme $f'(-4)$.

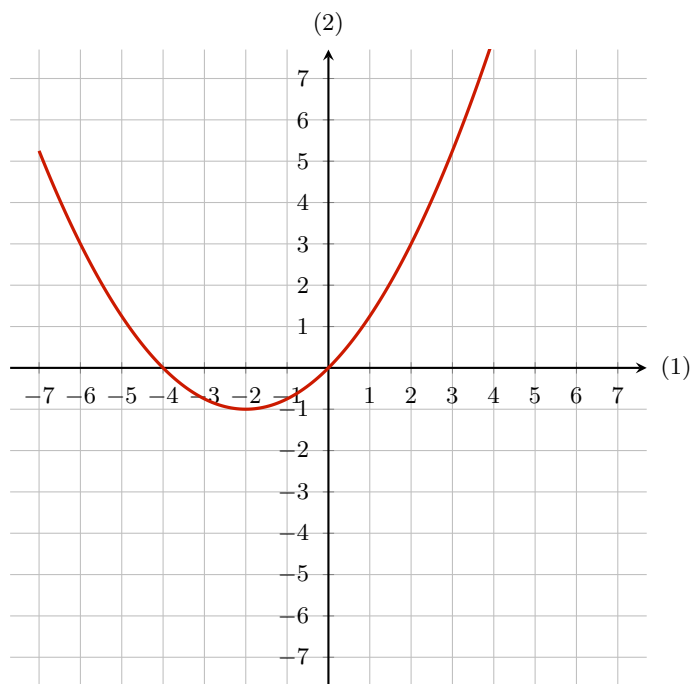

$$f'(-4) = -1$$

386 Nedenfor er vist en del af grafen for funktionen f .
Benyt grafen til at bestemme $f'(3)$.

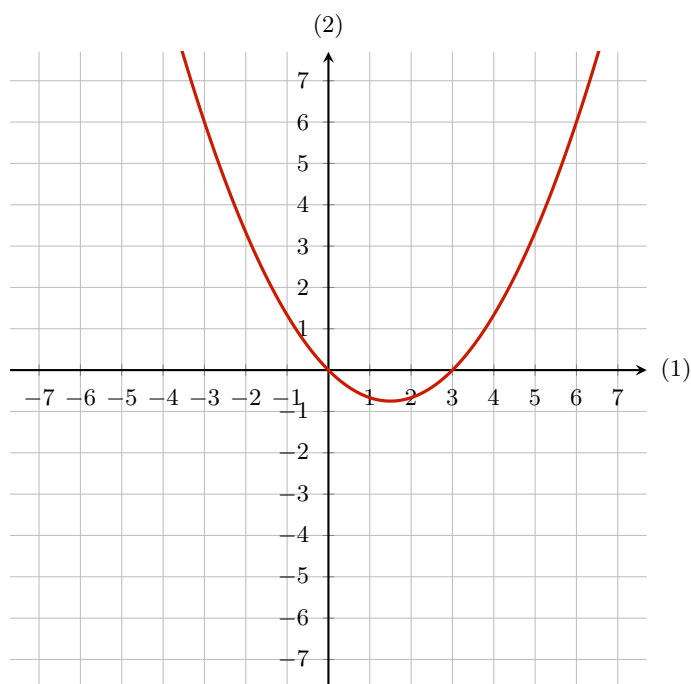

$$f'(3) = 1$$



Differentialregning

Bestem væksthastighed



387 Nedenfor er vist en del af grafen for funktionen f .
Benyt grafen til at bestemme $f'(-1)$.

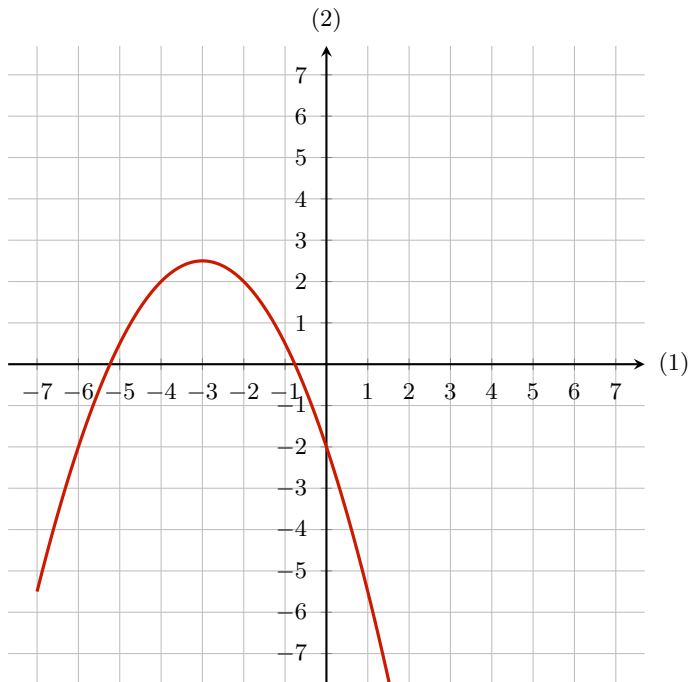

$$f'(-1) = -2$$

388 Nedenfor er vist en del af grafen for funktionen f .
Benyt grafen til at bestemme $f'(-2)$.

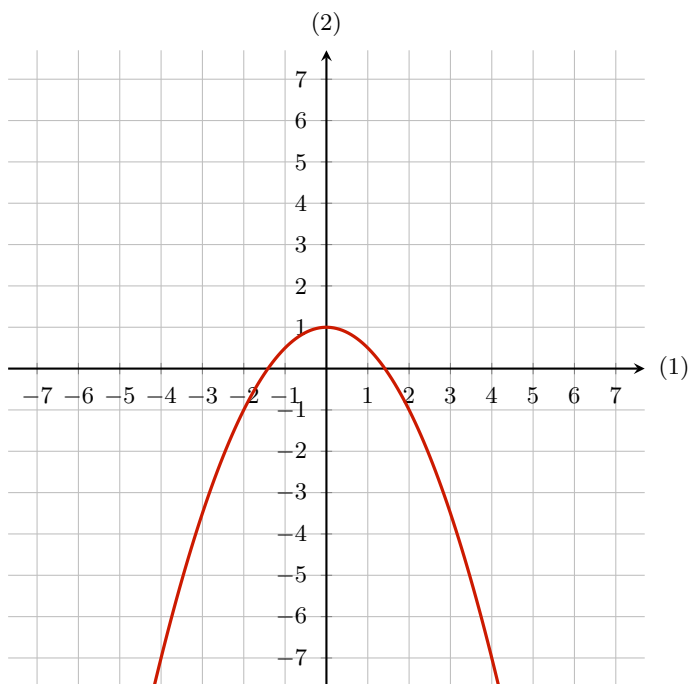

$$f'(-2) = 2$$

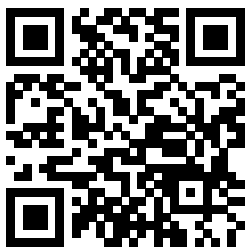

Differentialregning

Bestem væksthastighed



389 Nedenfor er vist en del af grafen for funktionen f .
Benyt grafen til at bestemme $f'(0)$.

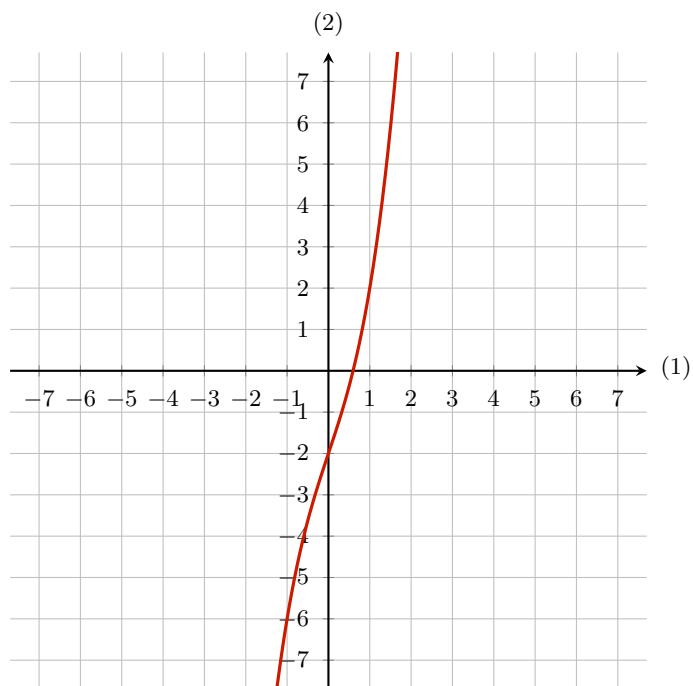

$$f'(0) = 3$$

390 Nedenfor er vist en del af grafen for funktionen f .
Benyt grafen til at bestemme $f'(0)$.

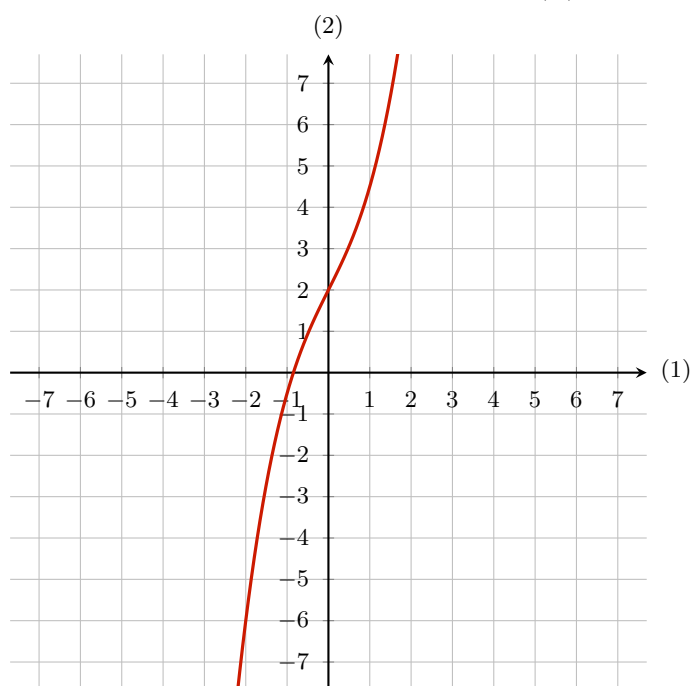

$$f'(0) = 2$$



Differentialregning

Bestem væksthastighed



391 Nedenfor er vist en del af grafen for funktionen f .
Benyt grafen til at bestemme $f'(-1)$.

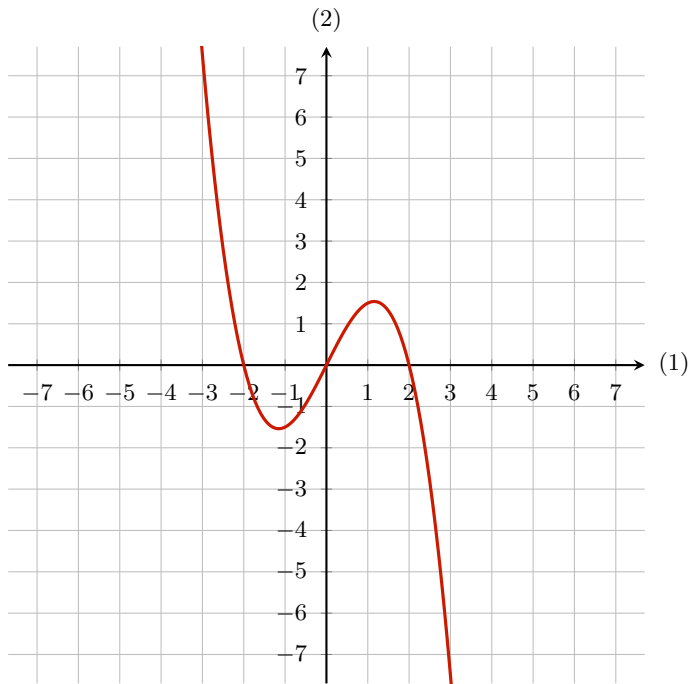

$$f'(-1) = 0,5$$

392 Nedenfor er vist en del af grafen for funktionen f .
Benyt grafen til at bestemme $f'(-3)$.

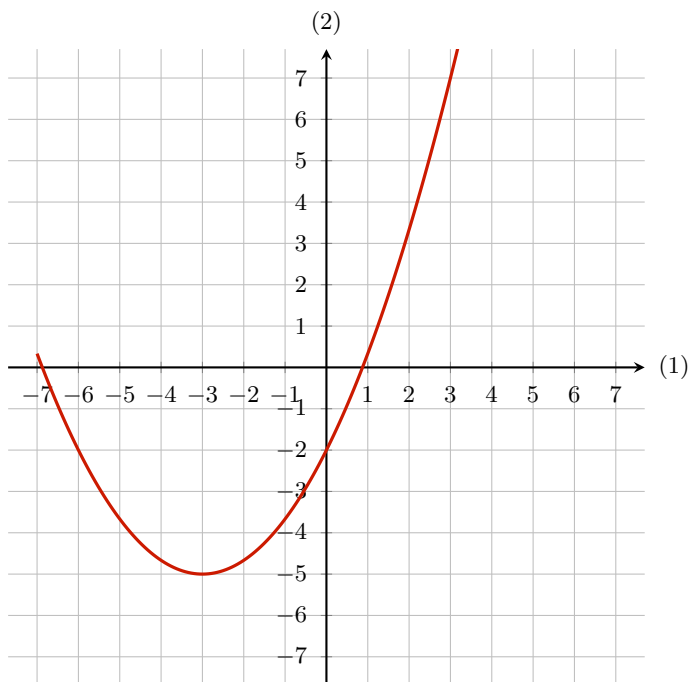

$$f'(-3) = 0$$



Differentialregning

Bestem væksthastighed



393 Nedenfor er vist en del af grafen for funktionen f .
Benyt grafen til at bestemme $f'(0)$.

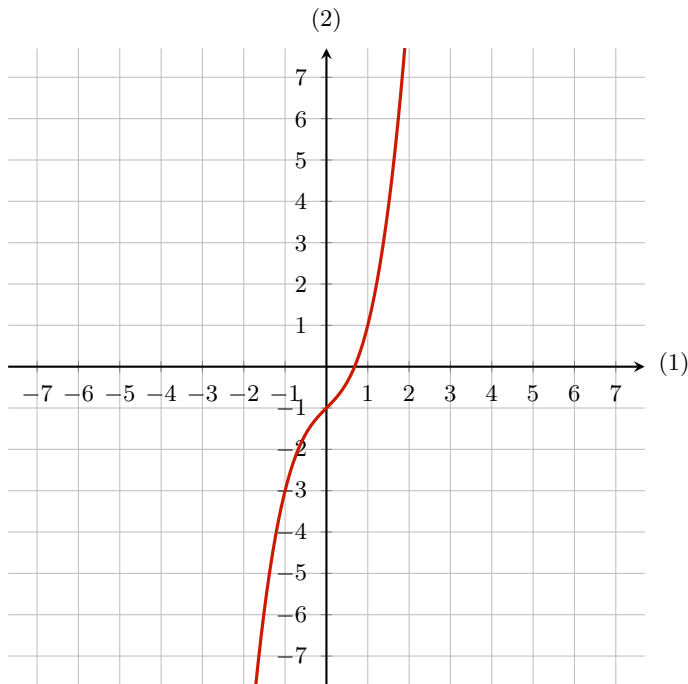

$$f'(0) = 1$$

394 Nedenfor er vist en del af grafen for funktionen f .
Benyt grafen til at bestemme $f'(2)$.

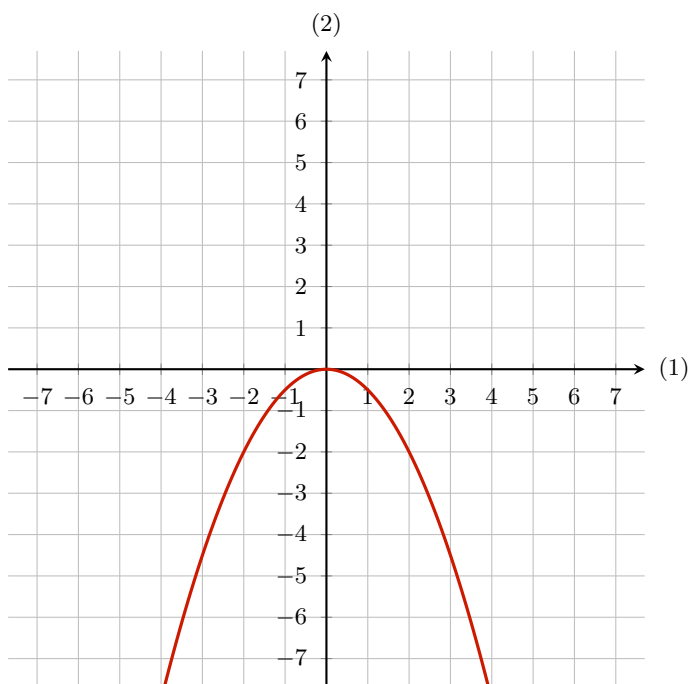

$$f'(2) = -2$$

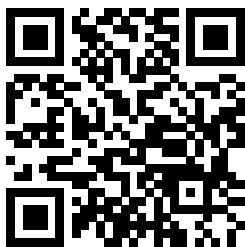

Differentialregning

Bestem væksthastighed



395 Nedenfor er vist en del af grafen for funktionen f .
Benyt grafen til at bestemme $f'(1)$.

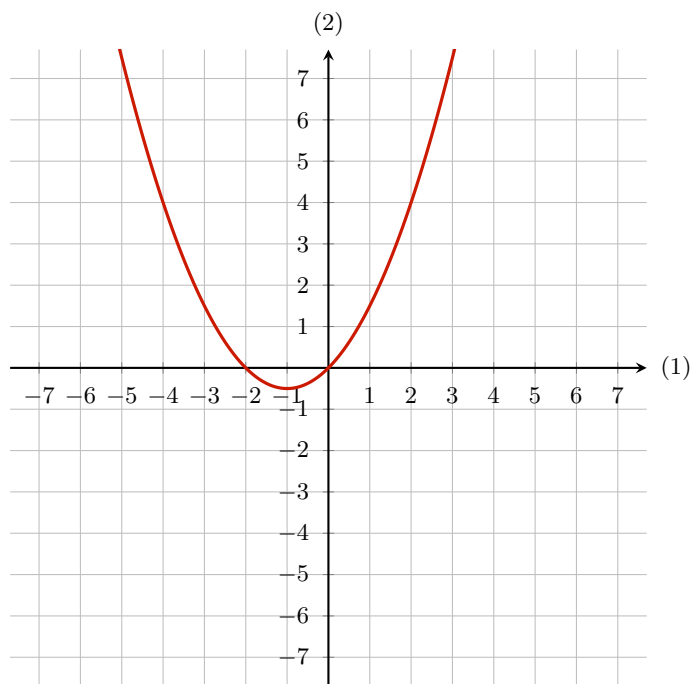

$$f'(1) = 2$$

396 Nedenfor er vist en del af grafen for funktionen f .
Benyt grafen til at bestemme $f'(2)$.

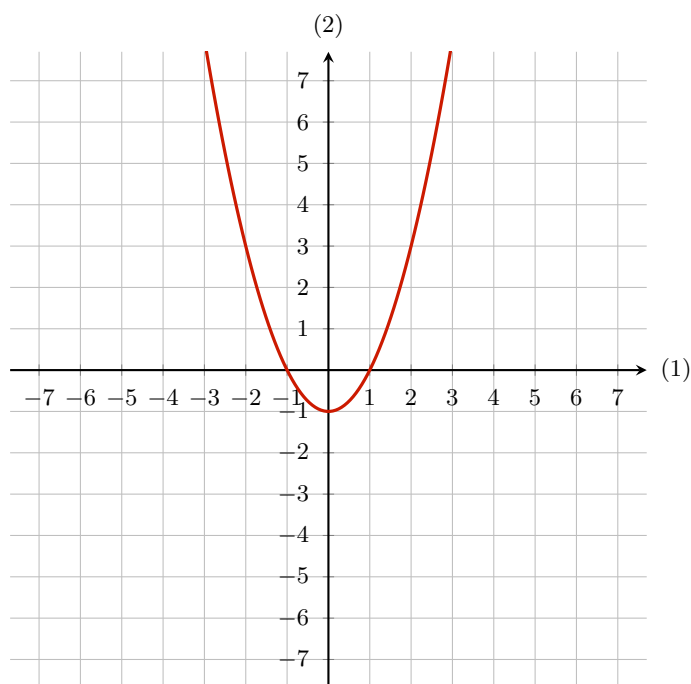

$$f'(2) = 4$$

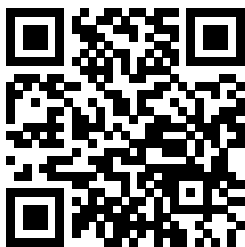

Differentialregning

Bestem væksthastighed

397 Nedenfor er vist en del af grafen for funktionen f .
Benyt grafen til at bestemme $f'(0)$.

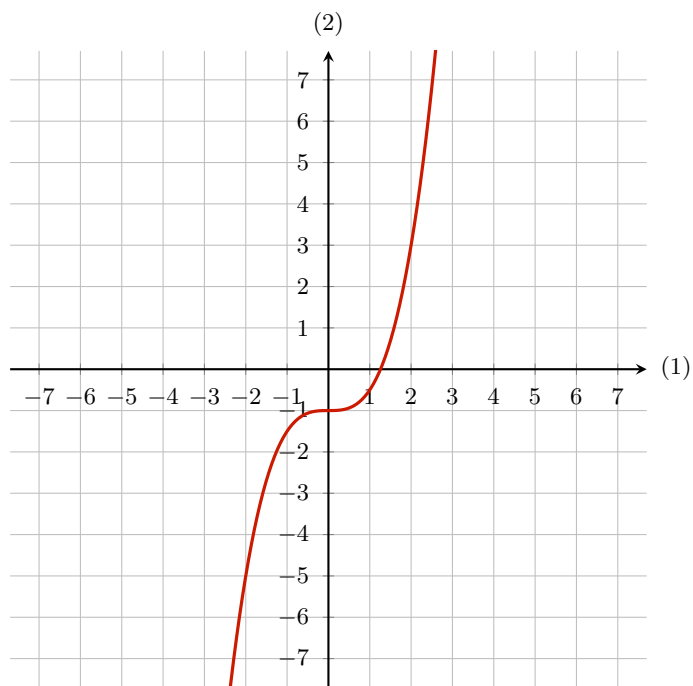

$$f'(0) = 0$$

398 Nedenfor er vist en del af grafen for funktionen f .
Benyt grafen til at bestemme $f'(5)$.

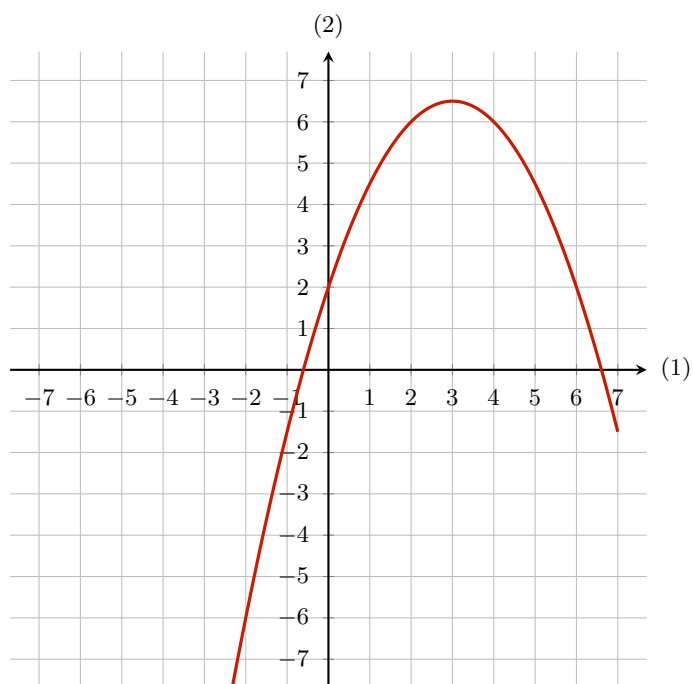

$$f'(5) = -2$$



Differentialregning

Bestem væksthastighed



399 Nedenfor er vist en del af grafen for funktionen f .
Benyt grafen til at bestemme $f'(-2)$.

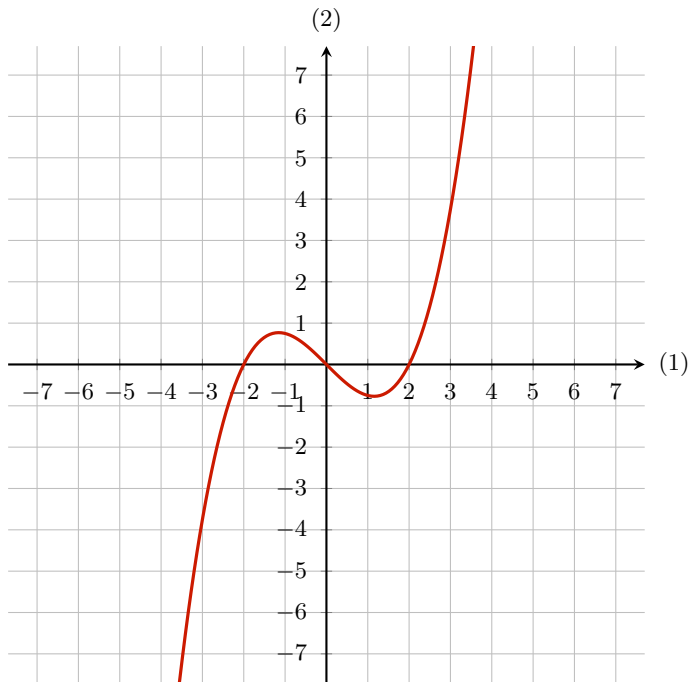

$$f'(-2) = 2$$

400 Nedenfor er vist en del af grafen for funktionen f .
Benyt grafen til at bestemme $f'(-3)$.

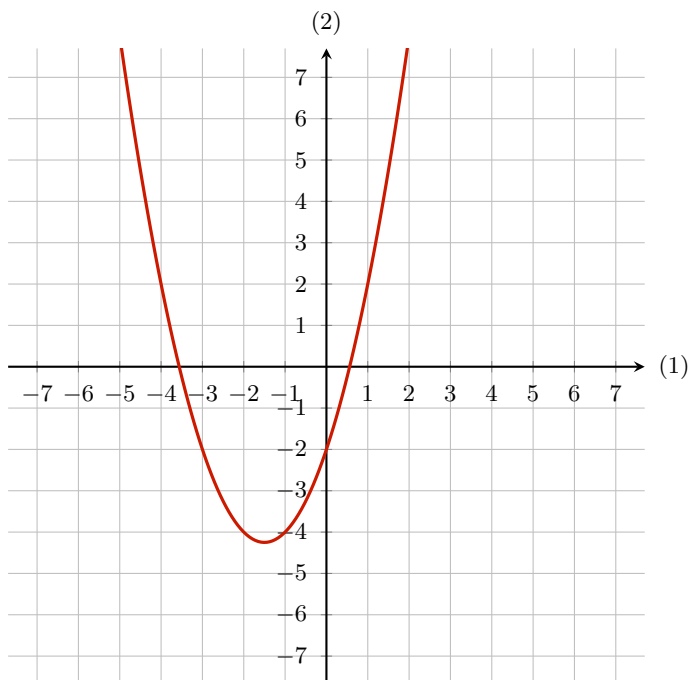

$$f'(-3) = -3$$

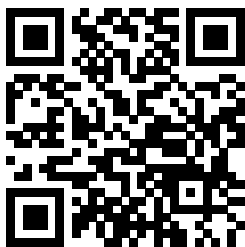

Differentialregning

Bestem væksthastighed



401 Nedenfor er vist en del af grafen for funktionen f .
Benyt grafen til at bestemme $f'(-2)$.

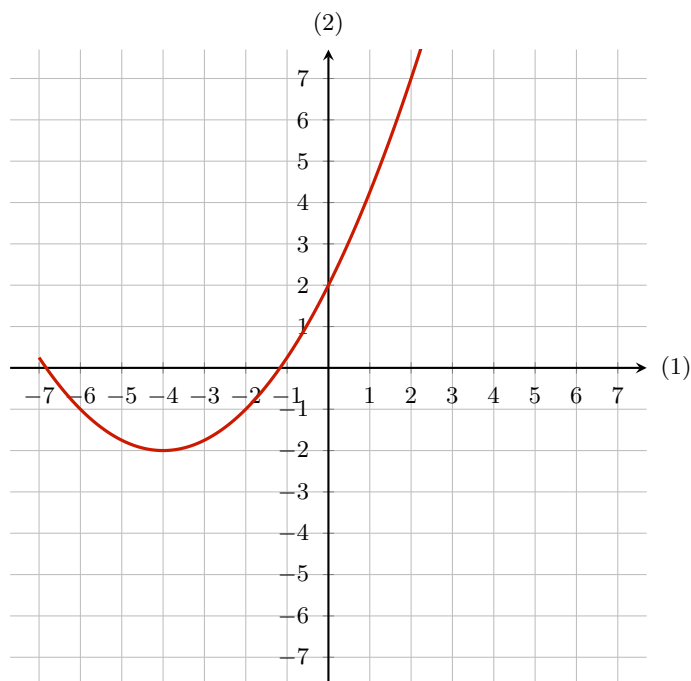

$$f'(-2) = 1$$

402 Nedenfor er vist en del af grafen for funktionen f .
Benyt grafen til at bestemme $f'(3)$.

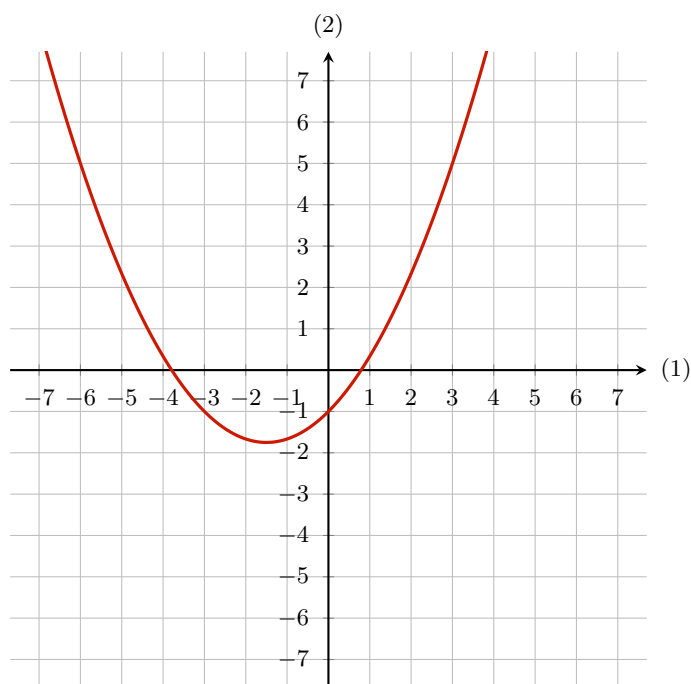

$$f'(3) = 3$$



Differentialregning

Bestem væksthastighed



403 Nedenfor er vist en del af grafen for funktionen f .
Benyt grafen til at bestemme $f'(4)$.

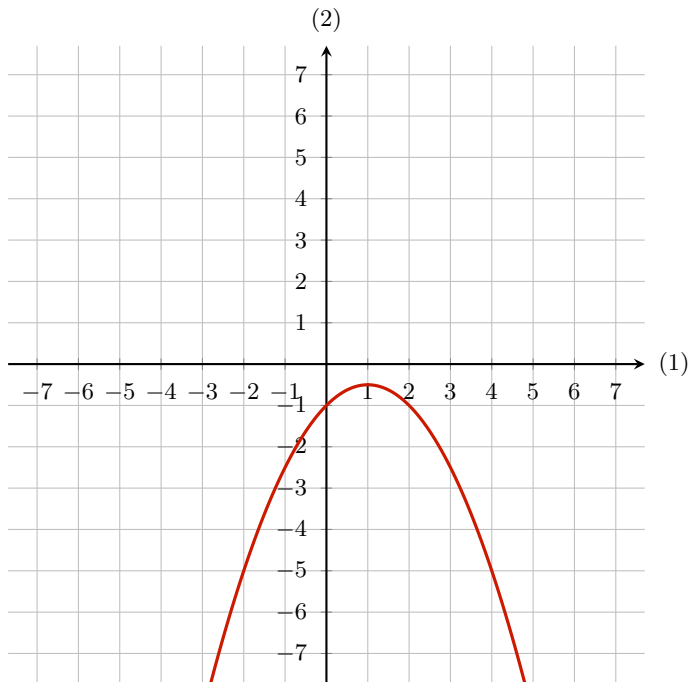

$$f'(4) = -3$$

404 Nedenfor er vist en del af grafen for funktionen f .
Benyt grafen til at bestemme $f'(0)$.

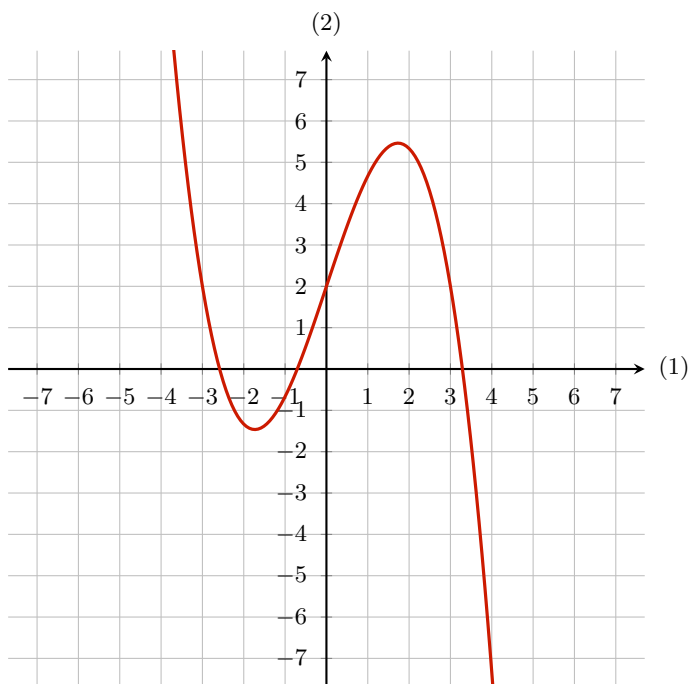

$$f'(0) = 3$$

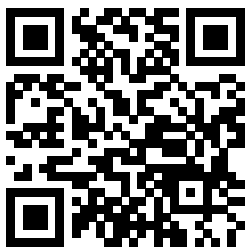

Differentialregning

Bestem væksthastighed

- 405 Nedenfor er vist en del af grafen for funktionen f .
Benyt grafen til at bestemme $f'(-2)$.

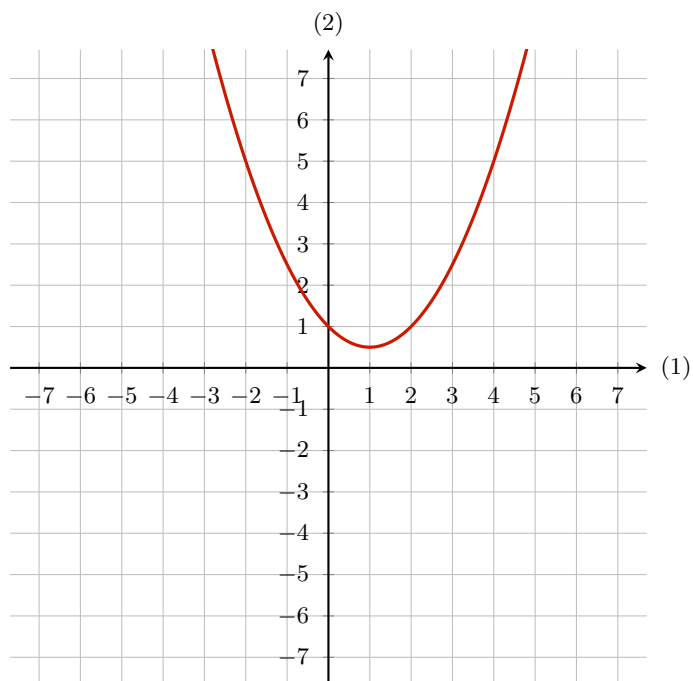

$$f'(-2) = -3$$

- 406 Nedenfor er vist en del af grafen for funktionen f .
Benyt grafen til at bestemme $f'(0)$.

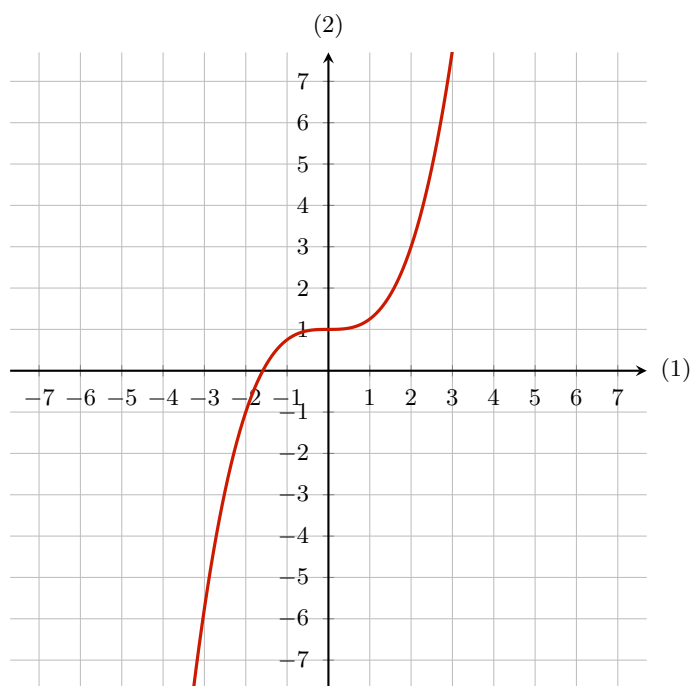

$$f'(0) = 0$$



Differentialregning

Bestem væksthastighed



407 Nedenfor er vist en del af grafen for funktionen f .
Benyt grafen til at bestemme $f'(1)$.

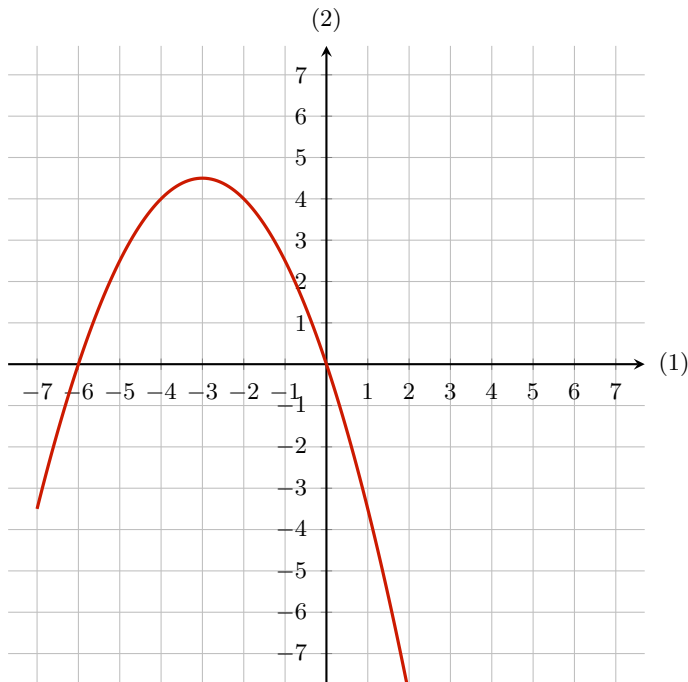

$$f'(1) = -4$$

408 Nedenfor er vist en del af grafen for funktionen f .
Benyt grafen til at bestemme $f'(-2)$.

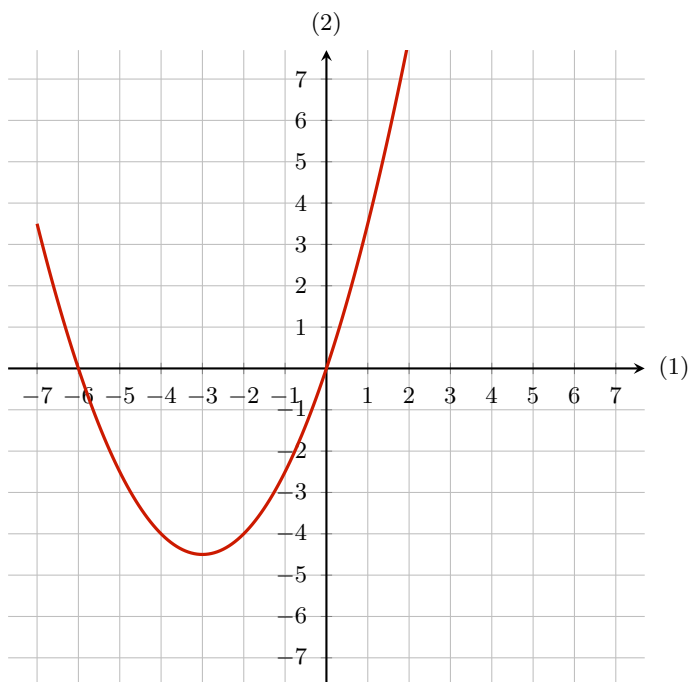

$$f'(-2) = 1$$



Differentialregning

Bestem væksthastighed

409 Nedenfor er vist en del af grafen for funktionen f .
Benyt grafen til at bestemme $f'(5)$.

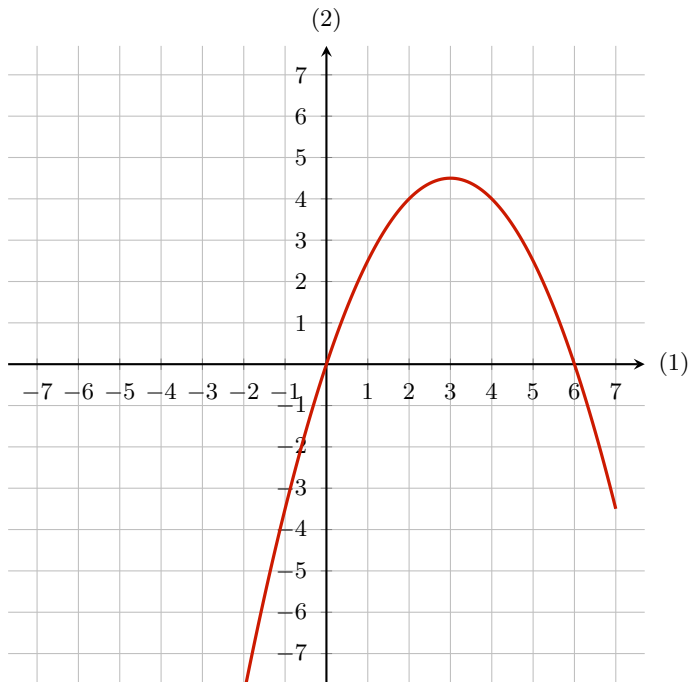

$$f'(5) = -2$$

410 Nedenfor er vist en del af grafen for funktionen f .
Benyt grafen til at bestemme $f'(-3)$.

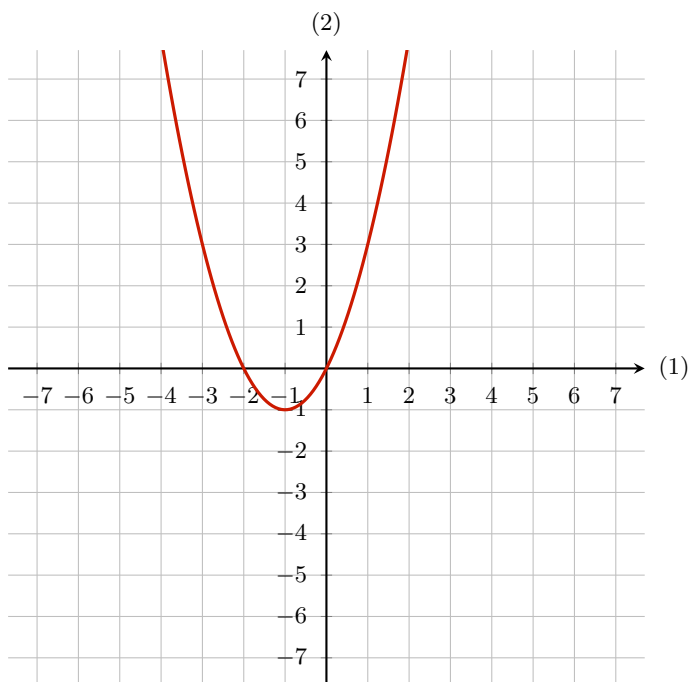

$$f'(-3) = -4$$



Differentialregning

Bestem væksthastighed



411 Nedenfor er vist en del af grafen for funktionen f .
Benyt grafen til at bestemme $f'(-3)$.

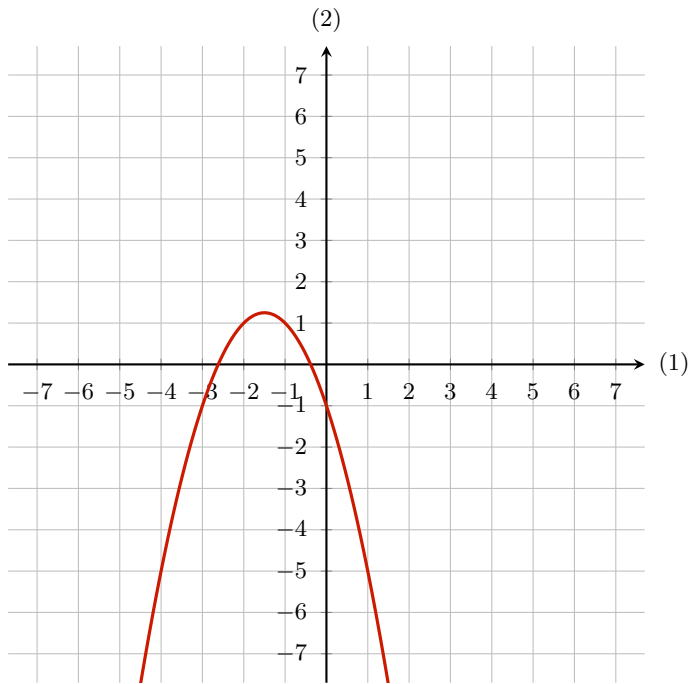

$$f'(-3) = 3$$

412 Nedenfor er vist en del af grafen for funktionen f .
Benyt grafen til at bestemme $f'(0)$.

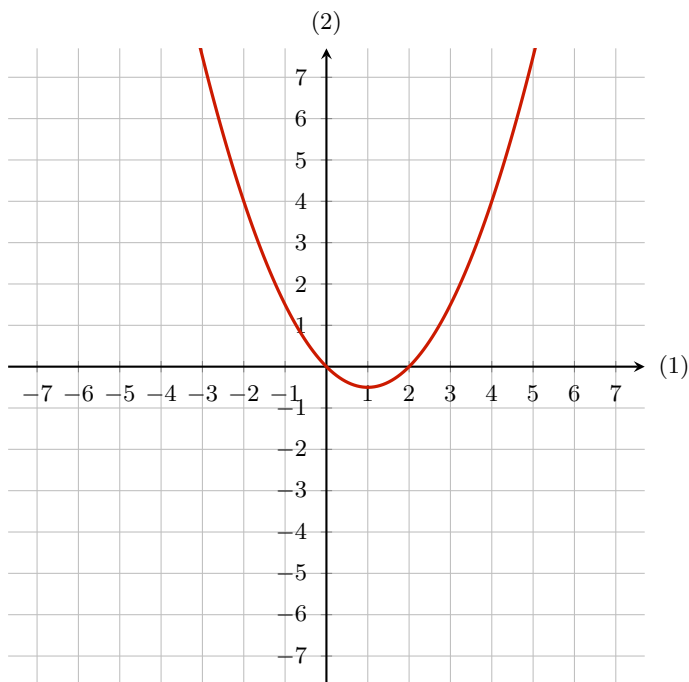

$$f'(0) = -1$$



Differentialregning

Bestem væksthastighed



413 Nedenfor er vist en del af grafen for funktionen f .
Benyt grafen til at bestemme $f'(2)$.

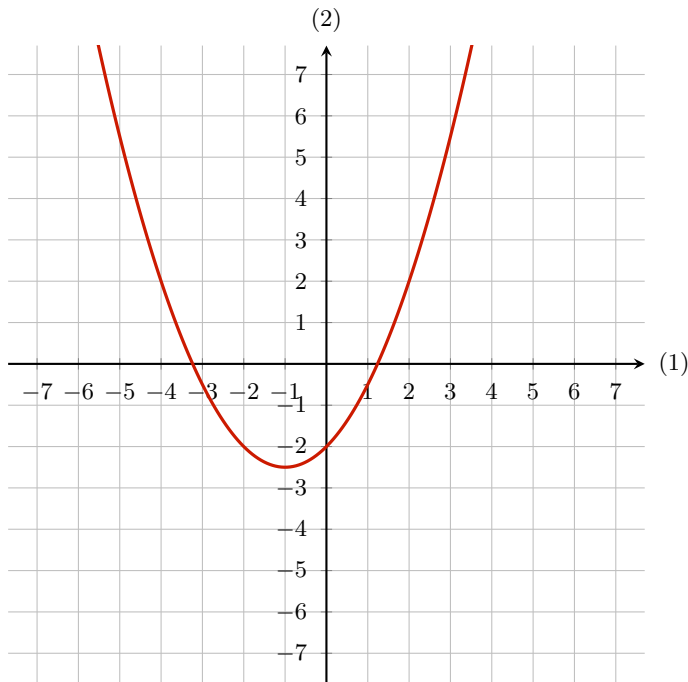

$$f'(2) = 3$$

414 Nedenfor er vist en del af grafen for funktionen f .
Benyt grafen til at bestemme $f'(-2)$.

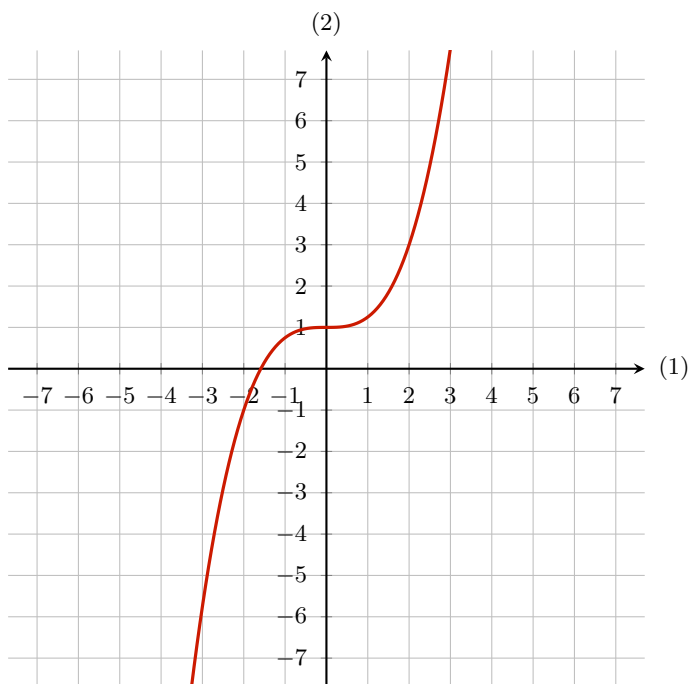

$$f'(-2) = 3$$

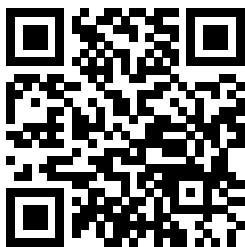

Differentialregning

Bestem væksthastighed



415 Nedenfor er vist en del af grafen for funktionen f .
Benyt grafen til at bestemme $f'(0)$.

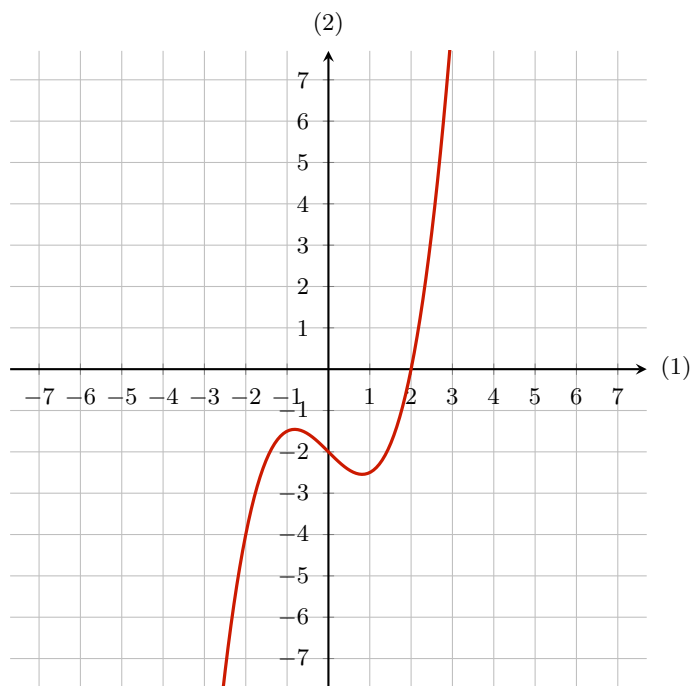

$$f'(0) = -1$$

416 Nedenfor er vist en del af grafen for funktionen f .
Benyt grafen til at bestemme $f'(-3)$.

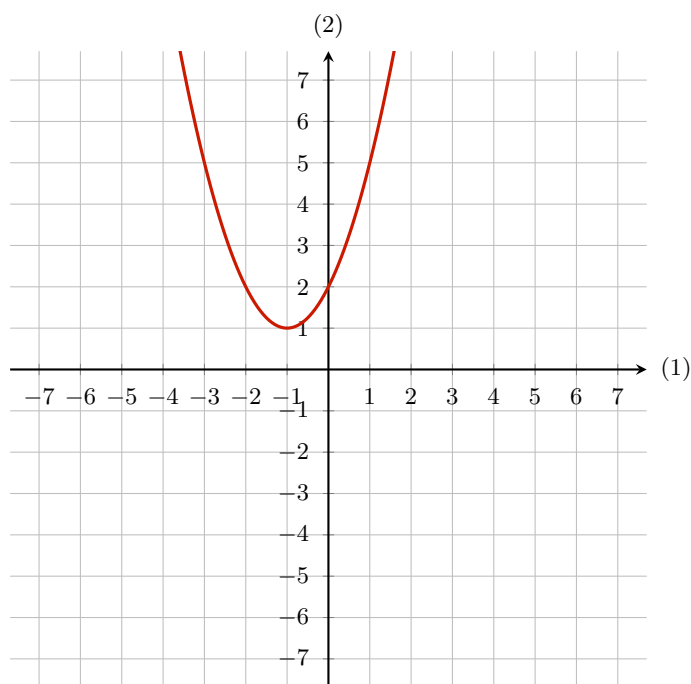

$$f'(-3) = -4$$

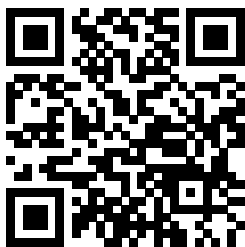

Differentialregning

Bestem væksthastighed

417 Nedenfor er vist en del af grafen for funktionen f .
Benyt grafen til at bestemme $f'(-1)$.

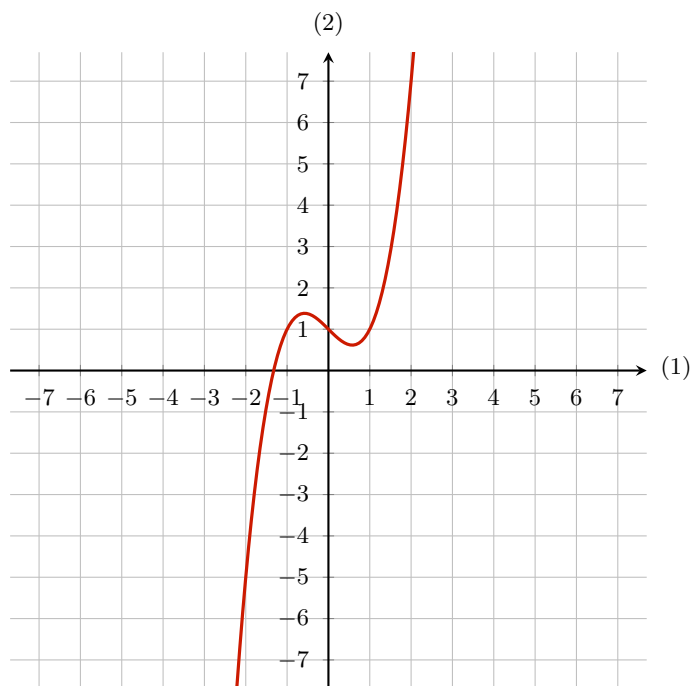

$$f'(-1) = 2$$

418 Nedenfor er vist en del af grafen for funktionen f .
Benyt grafen til at bestemme $f'(-2)$.

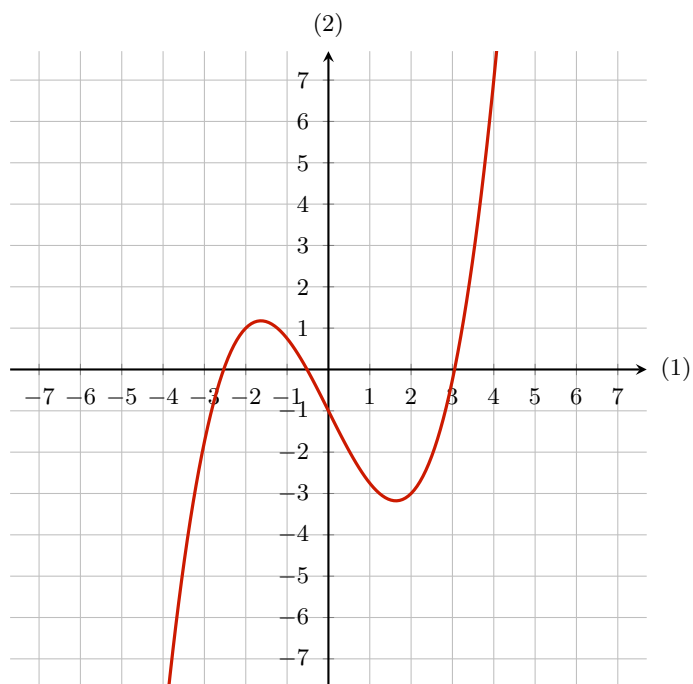

$$f'(-2) = 1$$



Differentialregning

Bestem væksthastighed

- 419 Nedenfor er vist en del af grafen for funktionen f .
Benyt grafen til at bestemme $f'(0)$.

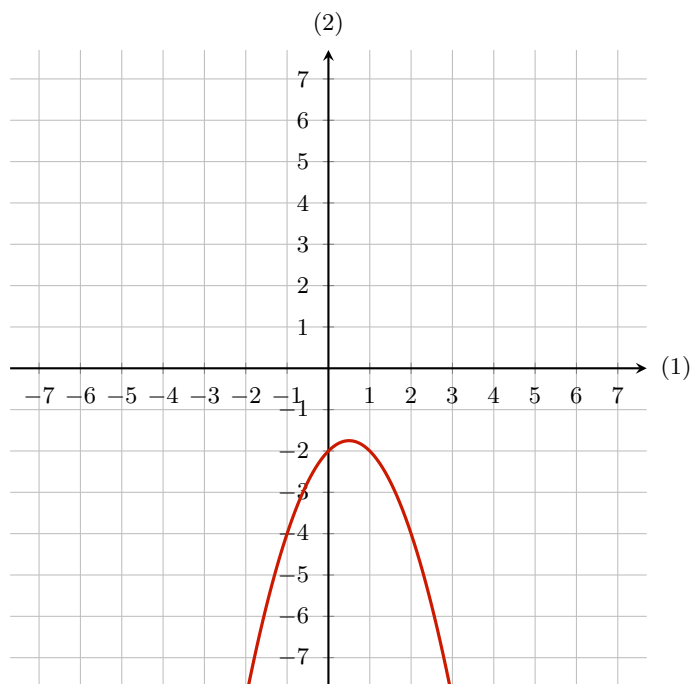

$$f'(0) = 1$$

- 420 Nedenfor er vist en del af grafen for funktionen f .
Benyt grafen til at bestemme $f'(-3)$.

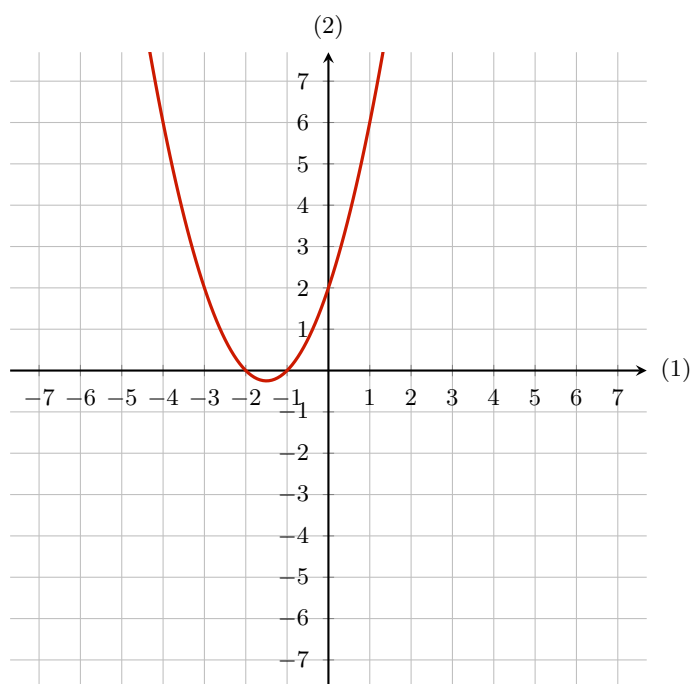

$$f'(-3) = -3$$



Differentialregning

Bestem væksthastighed



421 Nedenfor er vist en del af grafen for funktionen f .
Benyt grafen til at bestemme $f'(3)$.

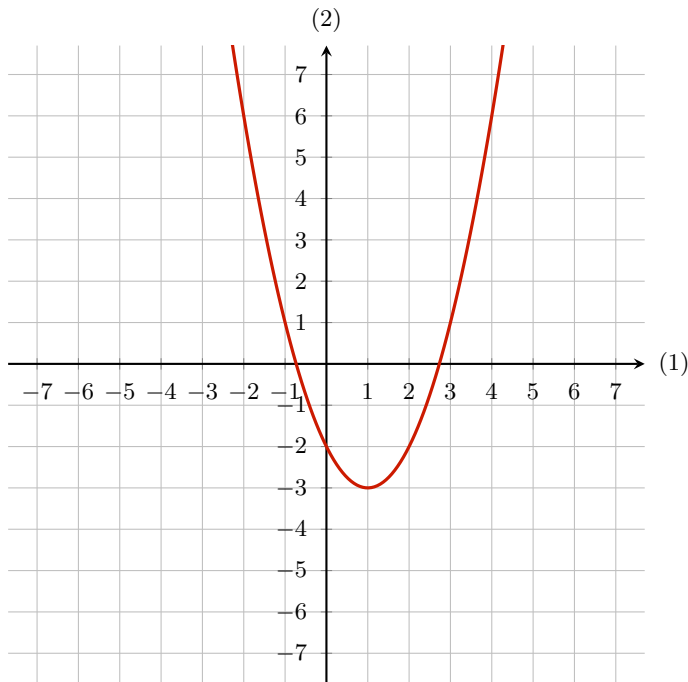

$$f'(3) = 4$$

422 Nedenfor er vist en del af grafen for funktionen f .
Benyt grafen til at bestemme $f'(1)$.

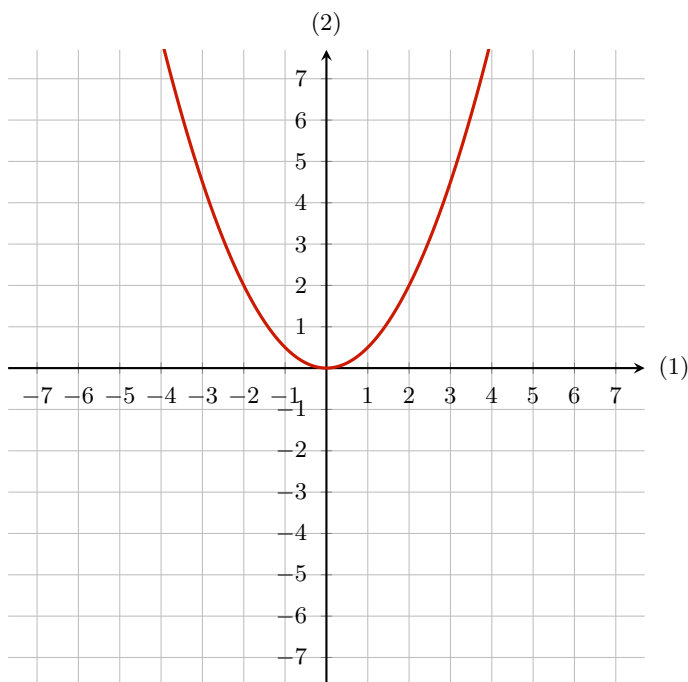

$$f'(1) = 1$$

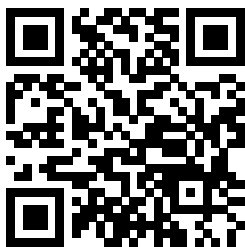

Differentialregning

Bestem væksthastighed



423 Nedenfor er vist en del af grafen for funktionen f .
Benyt grafen til at bestemme $f'(1)$.

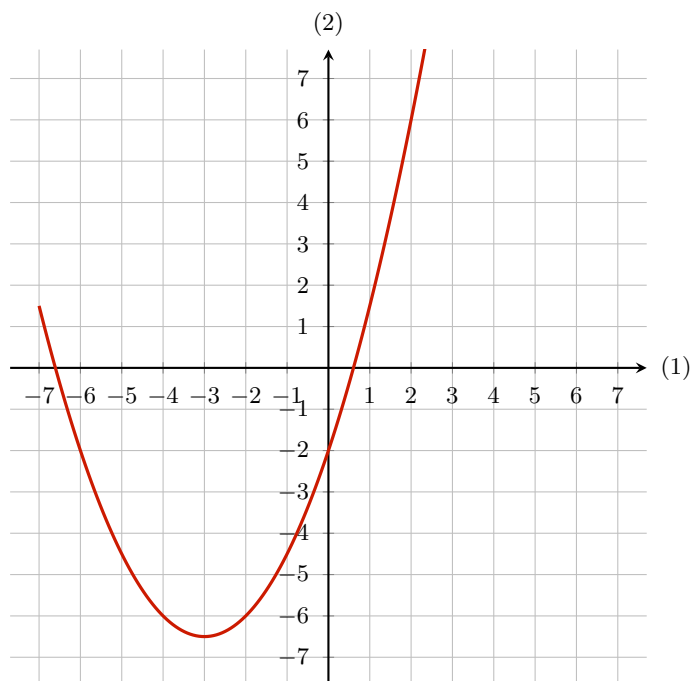

$$f'(1) = 4$$

424 Nedenfor er vist en del af grafen for funktionen f .
Benyt grafen til at bestemme $f'(2)$.

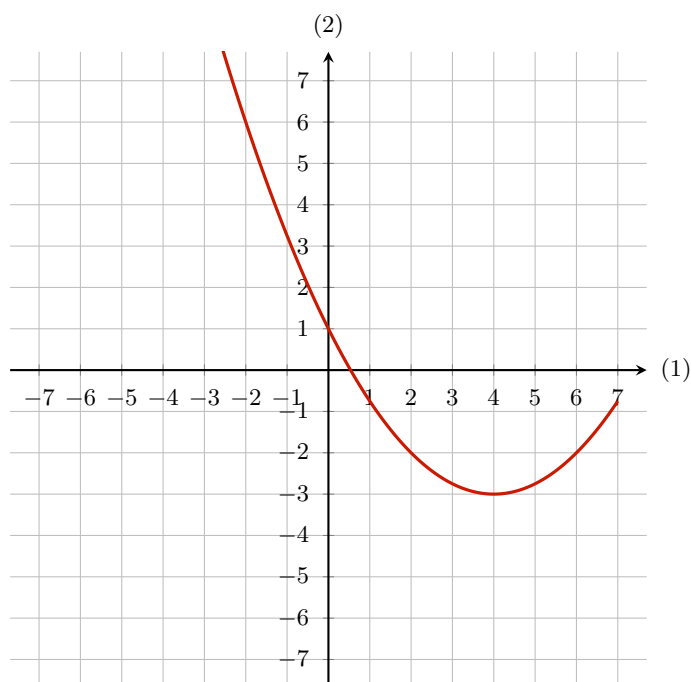

$$f'(2) = -1$$



Differentialregning

Bestem væksthastighed



425 Nedenfor er vist en del af grafen for funktionen f .
Benyt grafen til at bestemme $f'(-3)$.

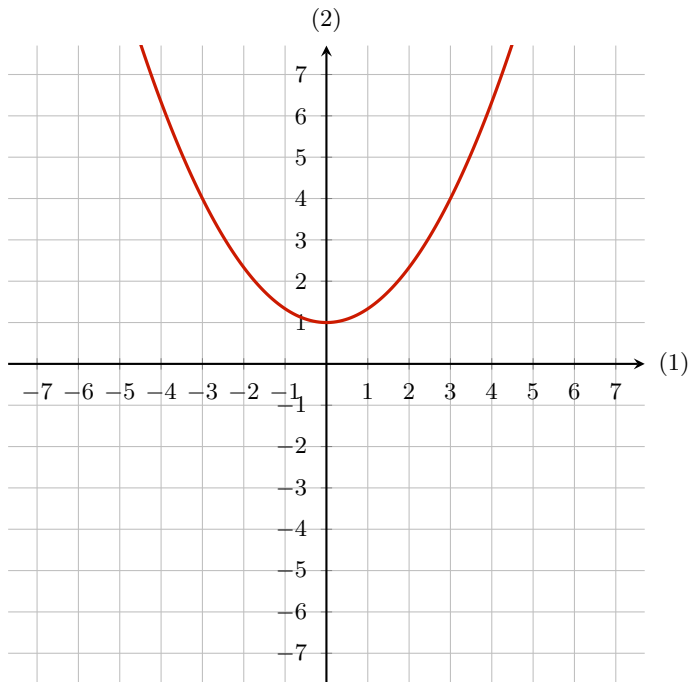

$$f'(-3) = -2$$

426 Nedenfor er vist en del af grafen for funktionen f .
Benyt grafen til at bestemme $f'(0)$.

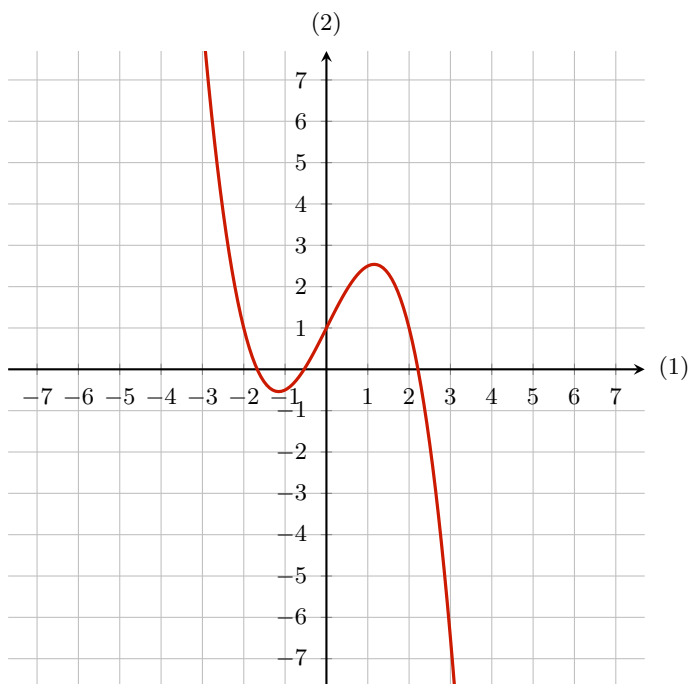

$$f'(0) = 2$$



Differentialregning

Bestem væksthastighed

427 Nedenfor er vist en del af grafen for funktionen f .
Benyt grafen til at bestemme $f'(1)$.

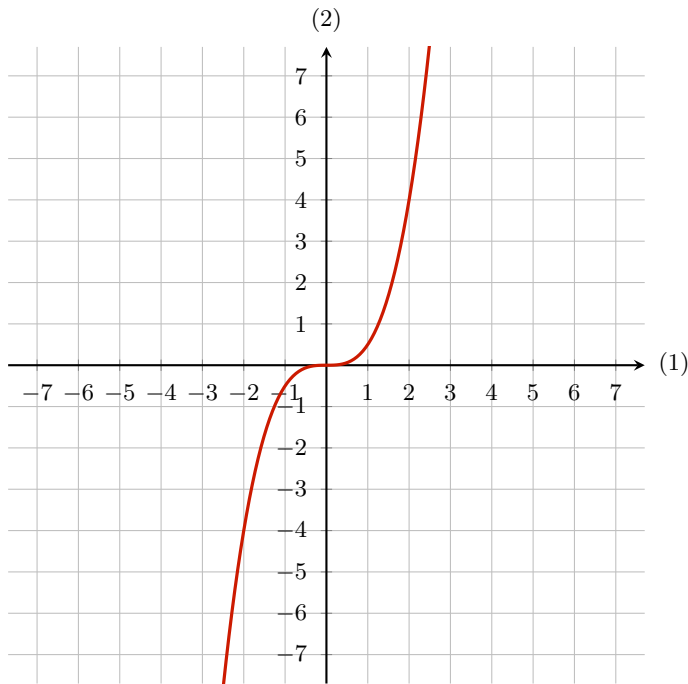

$$f'(1) = 1,5$$

428 Nedenfor er vist en del af grafen for funktionen f .
Benyt grafen til at bestemme $f'(-2)$.

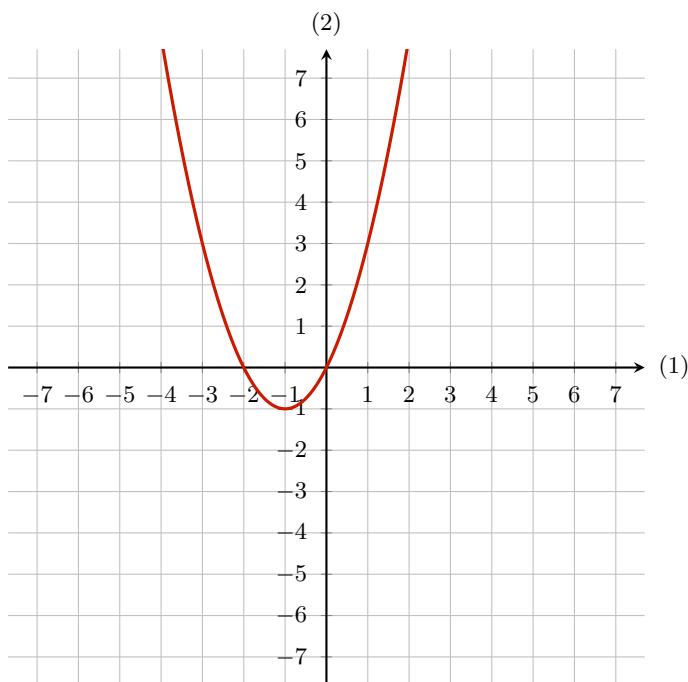

$$f'(-2) = -2$$

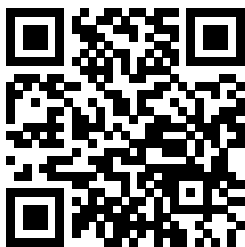

Differentialregning

Bestem væksthastighed



429 Nedenfor er vist en del af grafen for funktionen f .
Benyt grafen til at bestemme $f'(0)$.

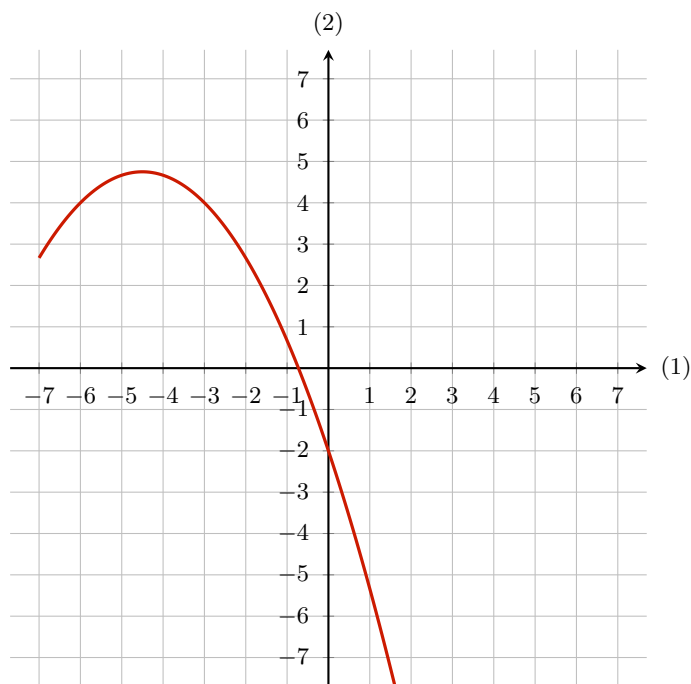

$$f'(0) = -3$$

430 Nedenfor er vist en del af grafen for funktionen f .
Benyt grafen til at bestemme $f'(-2)$.

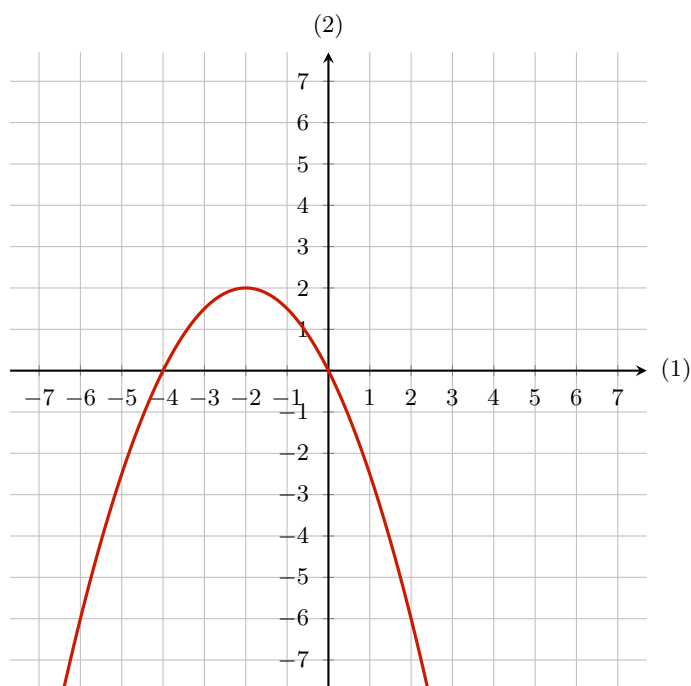

$$f'(-2) = 0$$

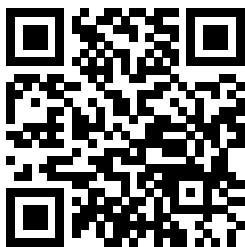

Differentialregning

Bestem væksthastighed



431 Nedenfor er vist en del af grafen for funktionen f .
Benyt grafen til at bestemme $f'(0)$.

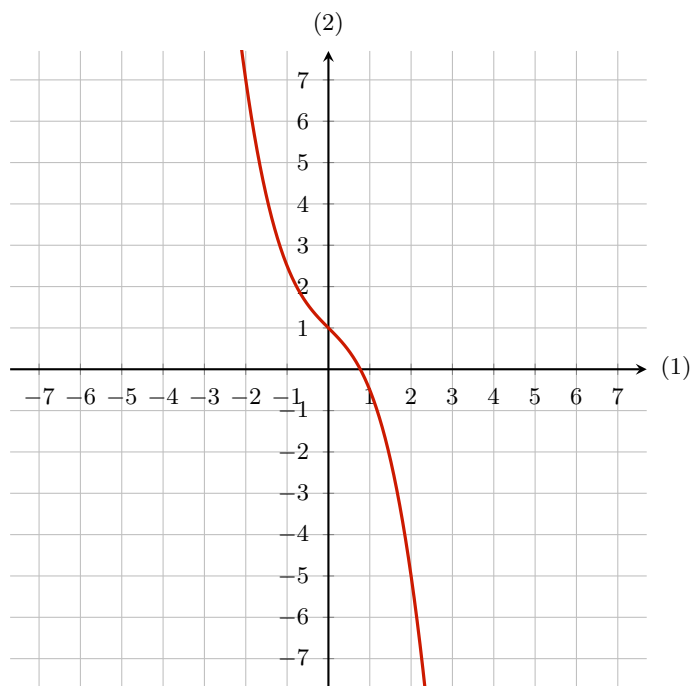

$$f'(0) = -1$$

432 Nedenfor er vist en del af grafen for funktionen f .
Benyt grafen til at bestemme $f'(0)$.

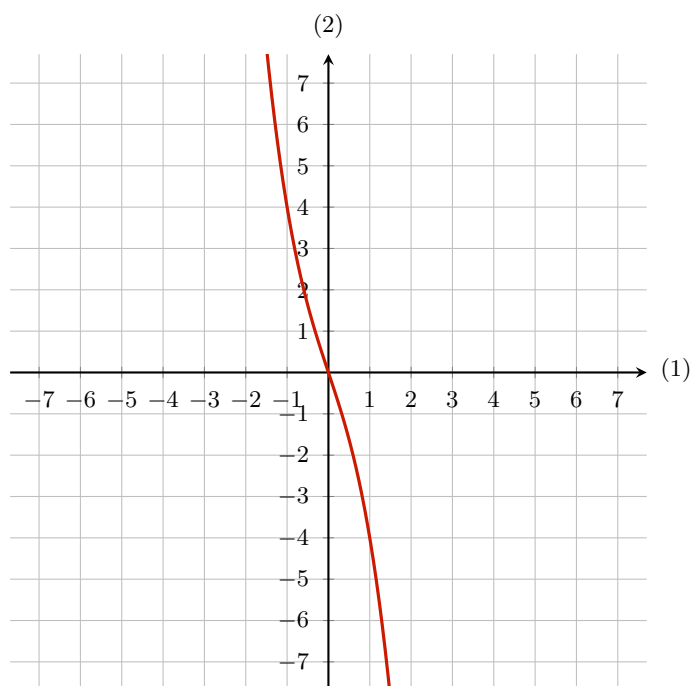

$$f'(0) = -3$$



Differentialregning

Bestem væksthastighed



433 Nedenfor er vist en del af grafen for funktionen f .
Benyt grafen til at bestemme $f'(1)$.

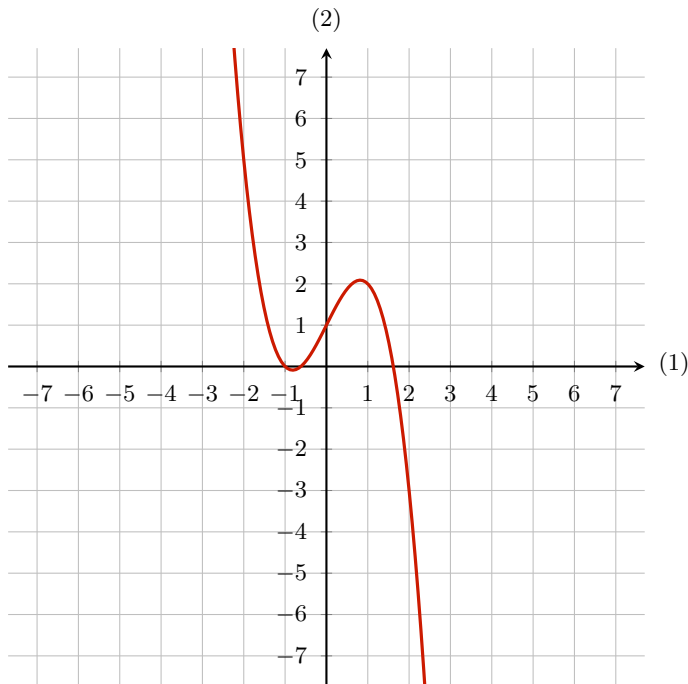

$$f'(1) = -1$$

434 Nedenfor er vist en del af grafen for funktionen f .
Benyt grafen til at bestemme $f'(0)$.

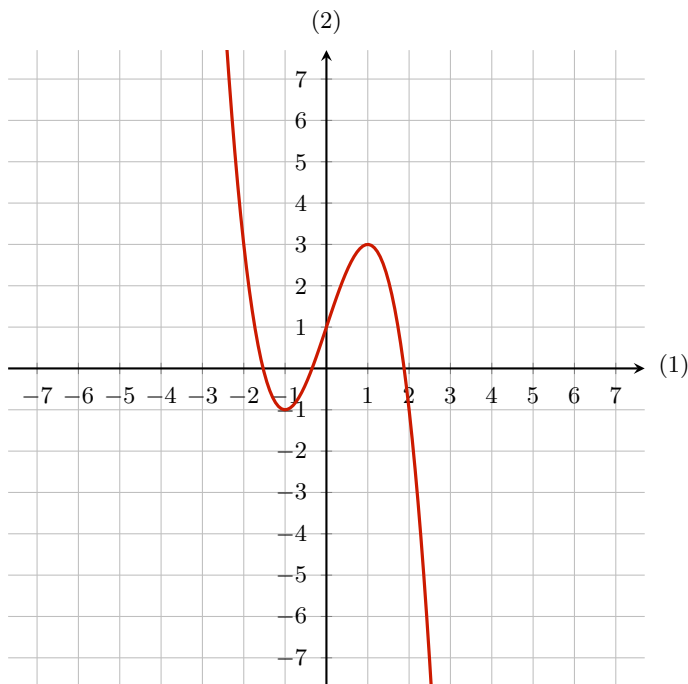

$$f'(0) = 3$$



Differentialregning

Bestem væksthastighed



435 Nedenfor er vist en del af grafen for funktionen f .
Benyt grafen til at bestemme $f'(-4)$.

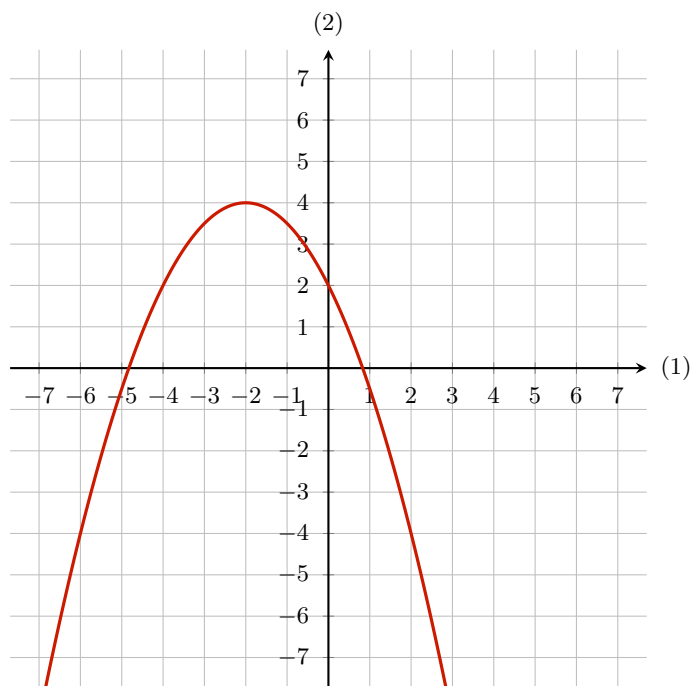

$$f'(-4) = 2$$

436 Nedenfor er vist en del af grafen for funktionen f .
Benyt grafen til at bestemme $f'(-2)$.

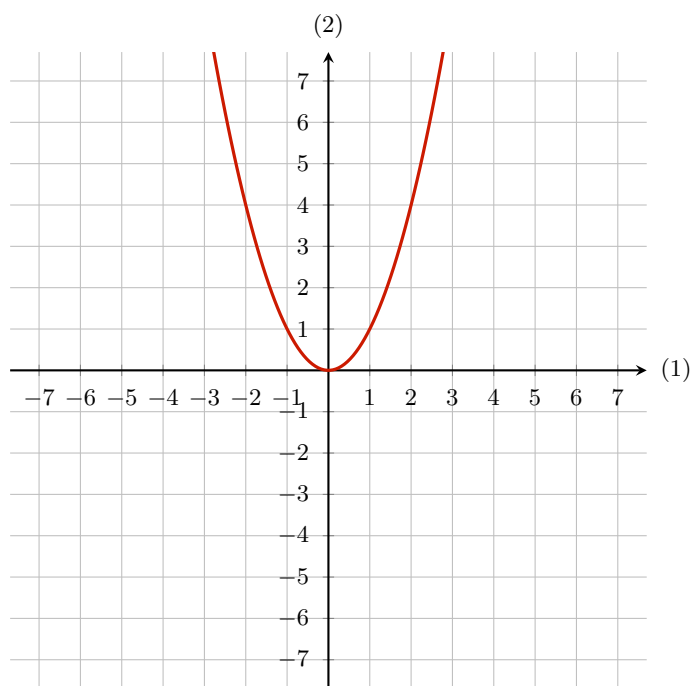

$$f'(-2) = -4$$



Differentialregning

Bestem væksthastighed

437 Nedenfor er vist en del af grafen for funktionen f .
Benyt grafen til at bestemme $f'(3)$.

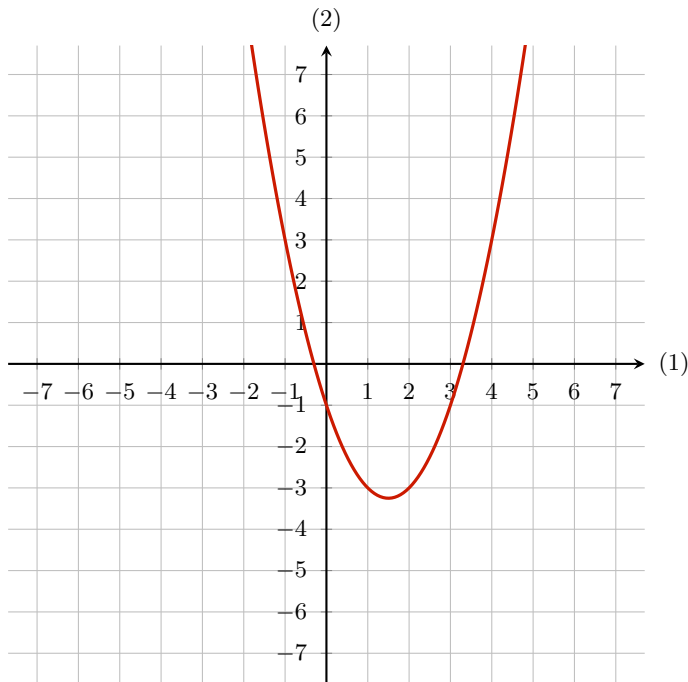

$$f'(3) = 3$$

438 Nedenfor er vist en del af grafen for funktionen f .
Benyt grafen til at bestemme $f'(1)$.

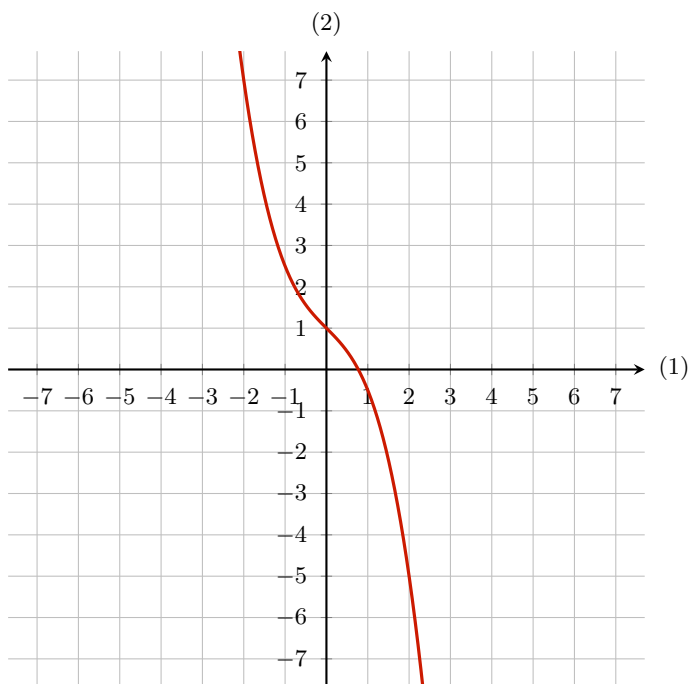

$$f'(1) = -2,5$$

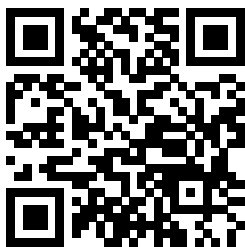

Differentialregning

Bestem væksthastighed



439 Nedenfor er vist en del af grafen for funktionen f .
Benyt grafen til at bestemme $f'(0)$.

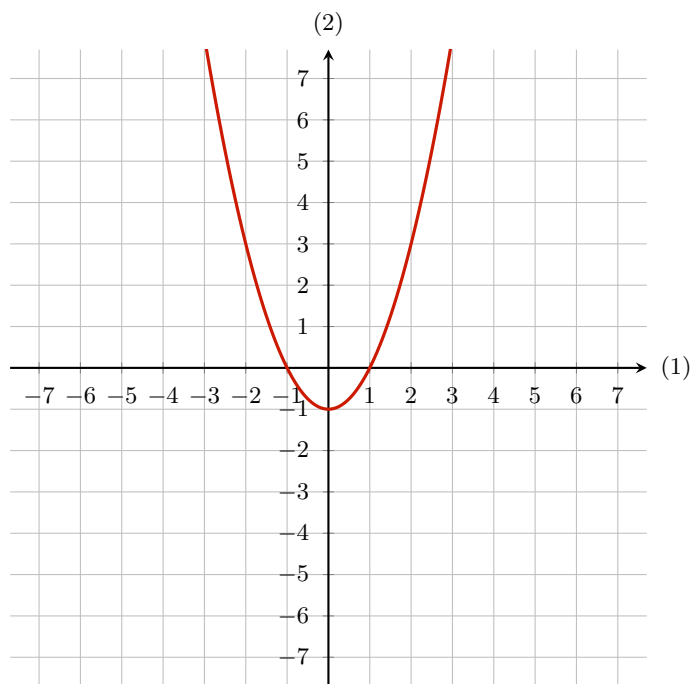

$$f'(0) = 0$$

440 Nedenfor er vist en del af grafen for funktionen f .
Benyt grafen til at bestemme $f'(-1)$.

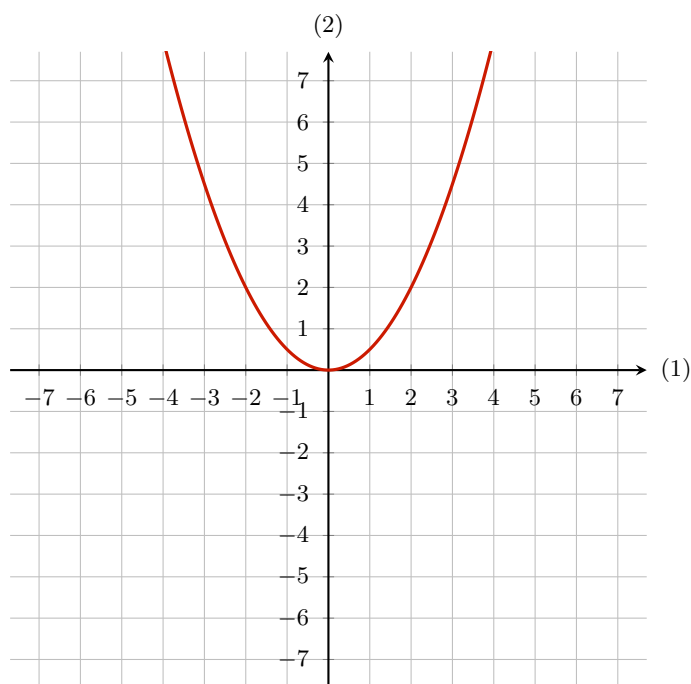

$$f'(-1) = -1$$



Differentialregning

Bestem væksthastighed



441 Nedenfor er vist en del af grafen for funktionen f .
Benyt grafen til at bestemme $f'(2)$.

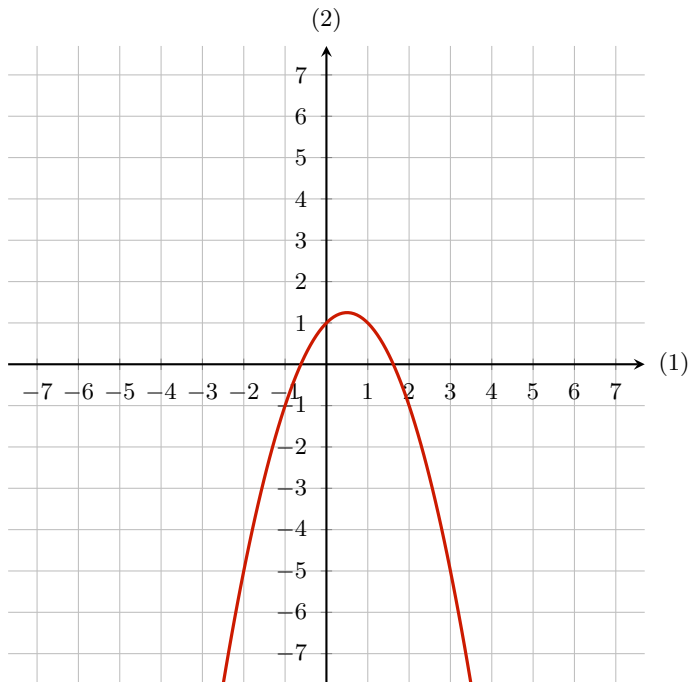

$$f'(2) = -3$$

442 Nedenfor er vist en del af grafen for funktionen f .
Benyt grafen til at bestemme $f'(-1)$.

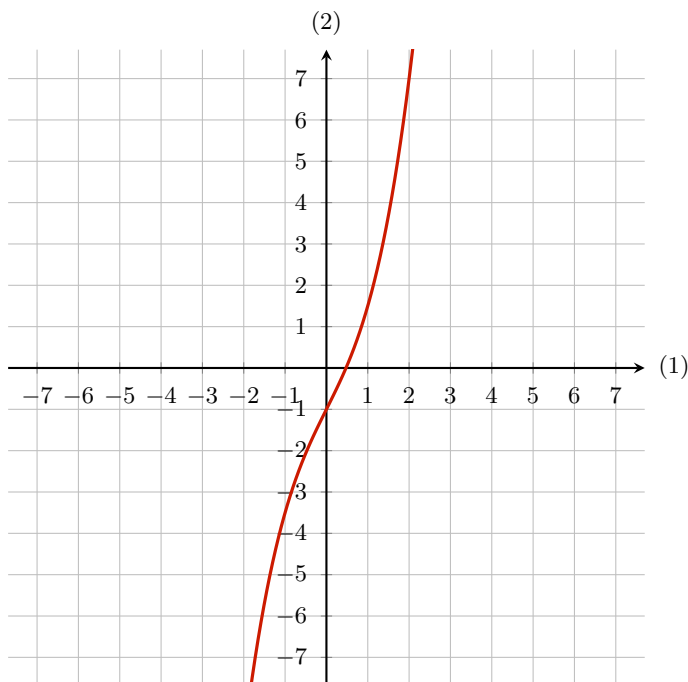

$$f'(-1) = 3,5$$

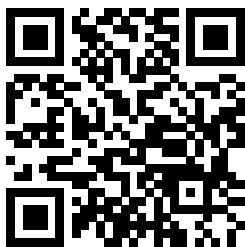

Differentialregning

Bestem væksthastighed

443 Nedenfor er vist en del af grafen for funktionen f .
Benyt grafen til at bestemme $f'(1)$.

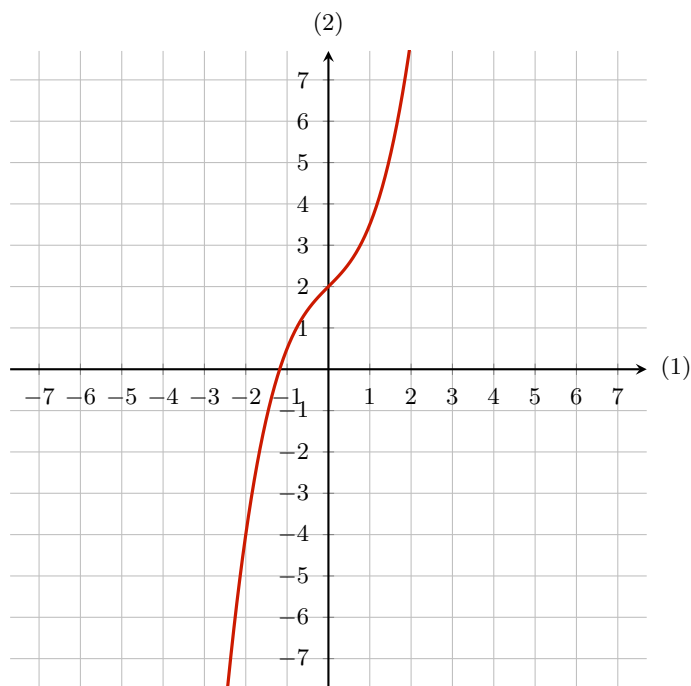

$$f'(1) = 2,5$$

444 Nedenfor er vist en del af grafen for funktionen f .
Benyt grafen til at bestemme $f'(-2)$.

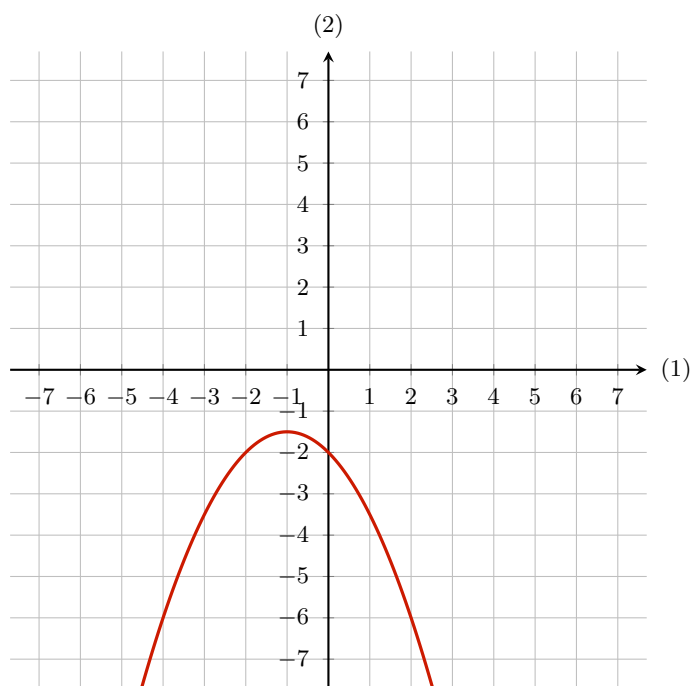

$$f'(-2) = 1$$

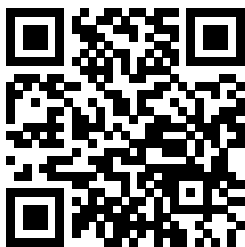

Differentialregning

Bestem væksthastighed

445 Nedenfor er vist en del af grafen for funktionen f .
Benyt grafen til at bestemme $f'(0)$.

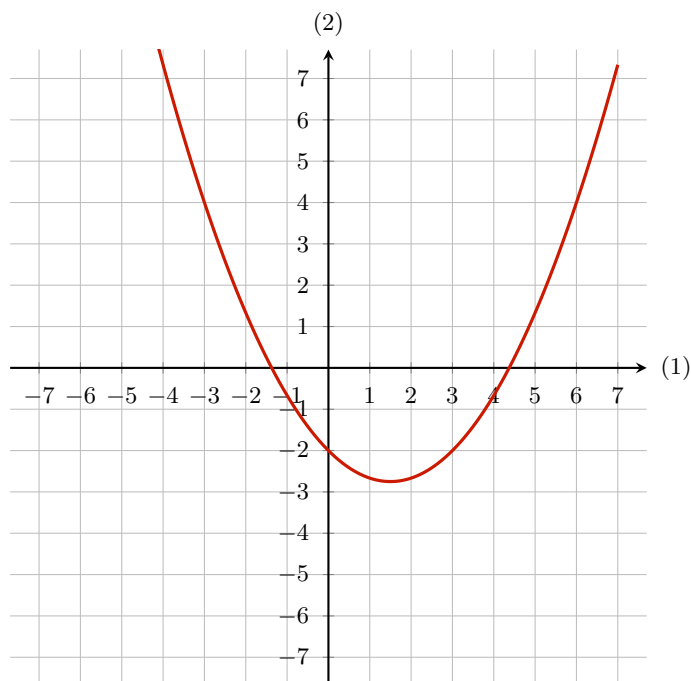

$$f'(0) = -1$$

446 Nedenfor er vist en del af grafen for funktionen f .
Benyt grafen til at bestemme $f'(1)$.

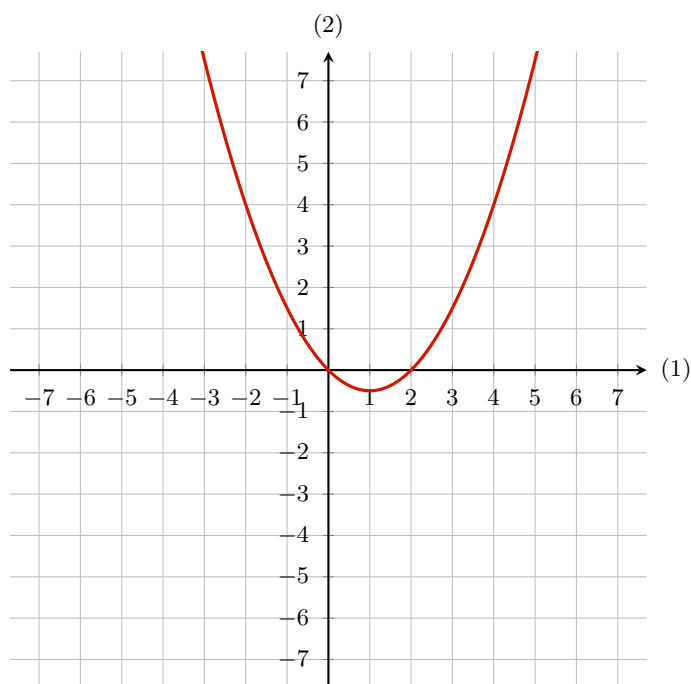

$$f'(1) = 0$$

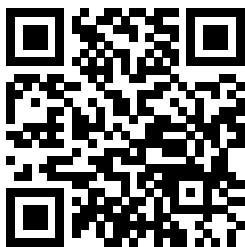

Differentialregning

Bestem væksthastighed

- 447 Nedenfor er vist en del af grafen for funktionen f .
Benyt grafen til at bestemme $f'(2)$.

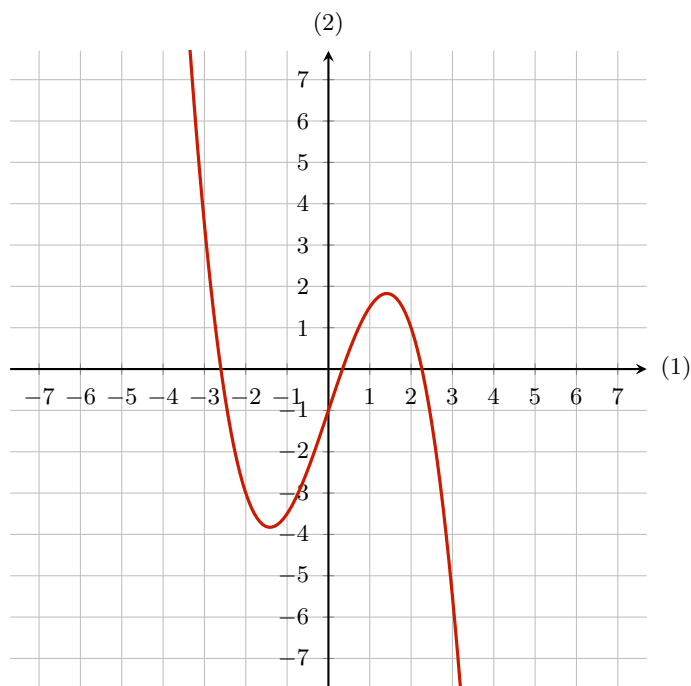

$$f'(2) = -3$$

- 448 Nedenfor er vist en del af grafen for funktionen f .
Benyt grafen til at bestemme $f'(1)$.

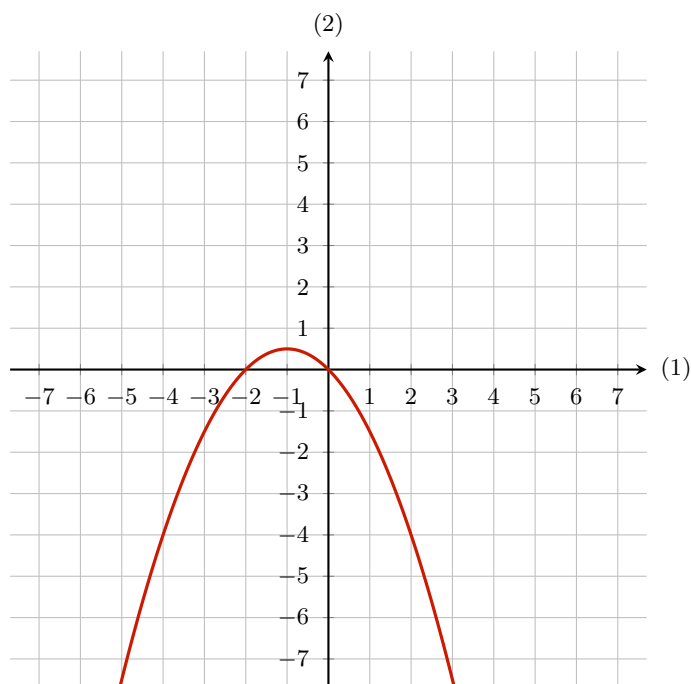

$$f'(1) = -2$$



Differentialregning

Bestem væksthastighed

449 Nedenfor er vist en del af grafen for funktionen f .
Benyt grafen til at bestemme $f'(0)$.

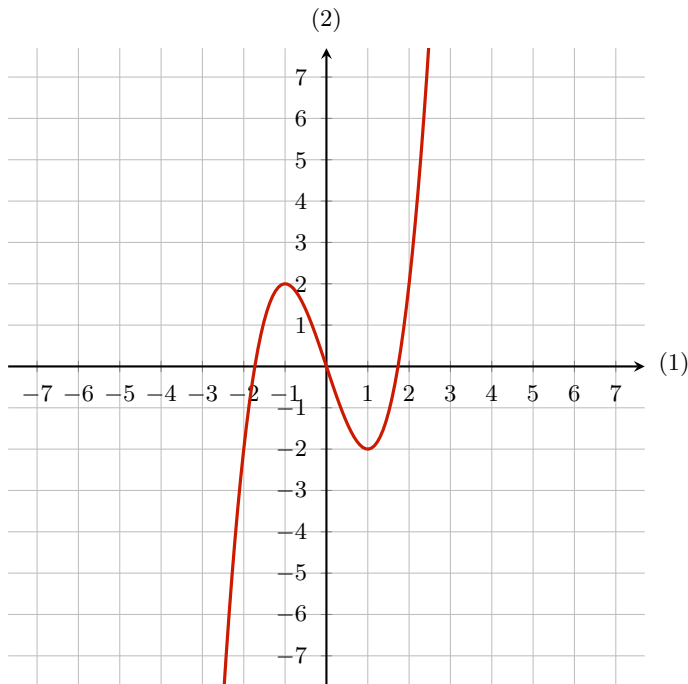

$$f'(0) = -3$$

450 Nedenfor er vist en del af grafen for funktionen f .
Benyt grafen til at bestemme $f'(1)$.

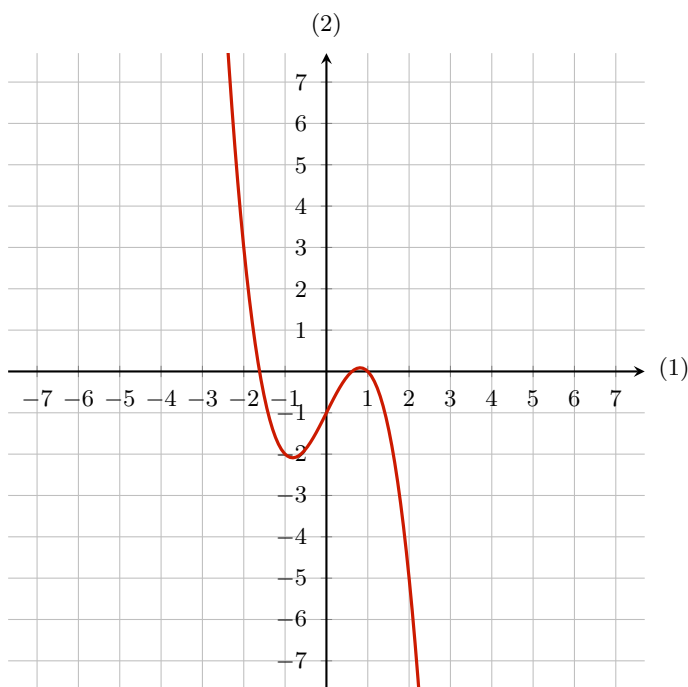

$$f'(1) = -1$$



Differentialregning

Bestem væksthastighed

451 Nedenfor er vist en del af grafen for funktionen f .
Benyt grafen til at bestemme $f'(0)$.

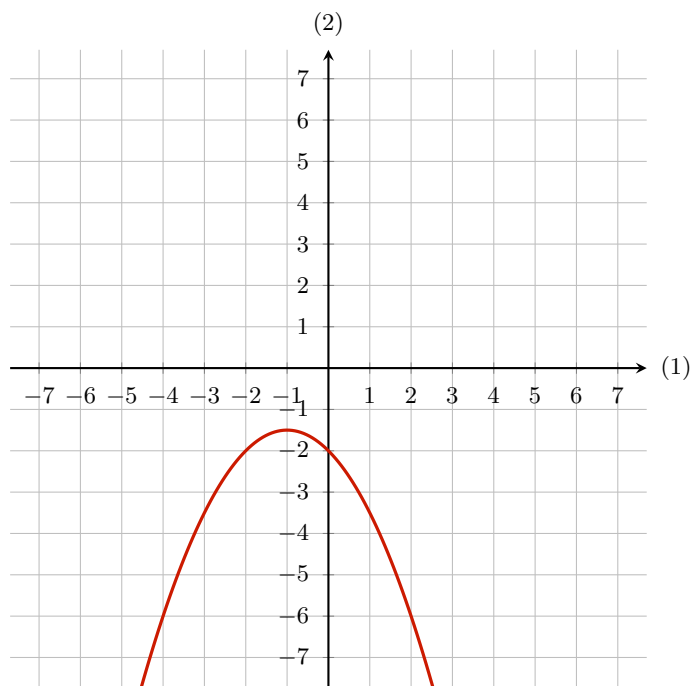

$$f'(0) = -1$$

452 Nedenfor er vist en del af grafen for funktionen f .
Benyt grafen til at bestemme $f'(0)$.

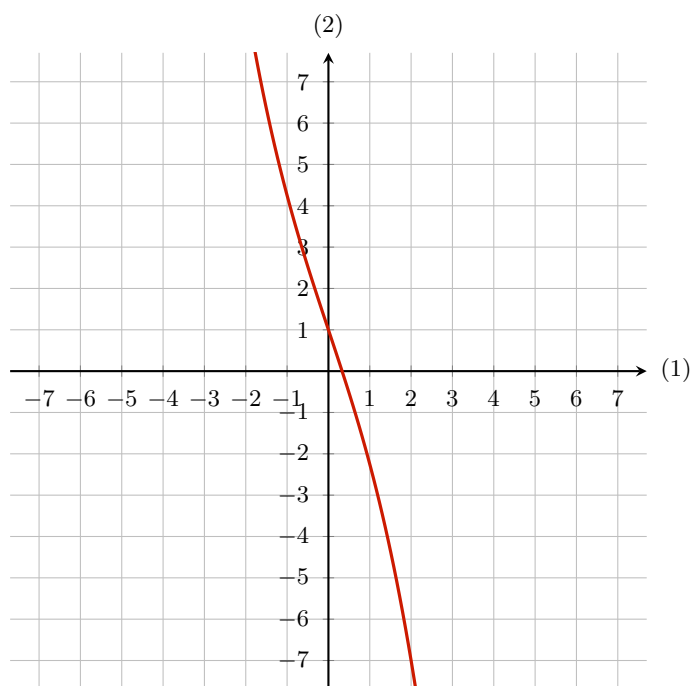

$$f'(0) = -3$$



Differentialregning

Bestem væksthastighed

- 453 Nedenfor er vist en del af grafen for funktionen f .
Benyt grafen til at bestemme $f'(-2)$.

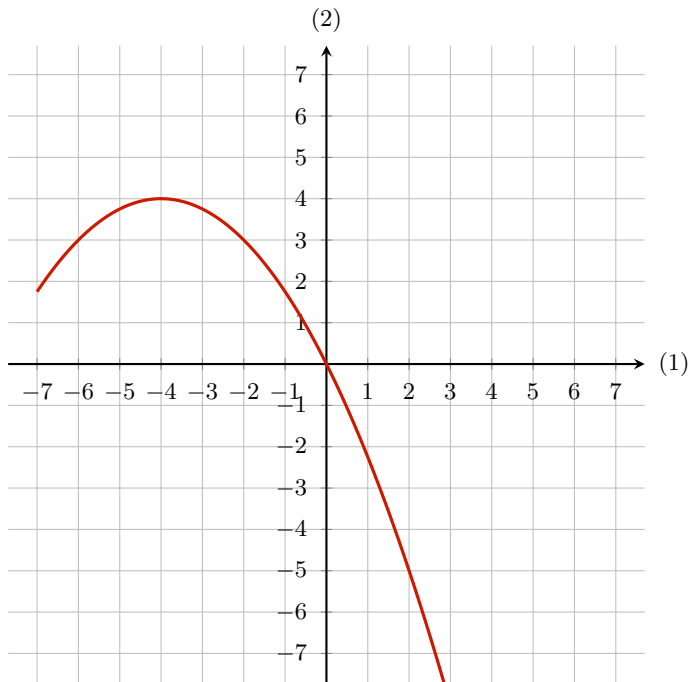

$$f'(-2) = -1$$

- 454 Nedenfor er vist en del af grafen for funktionen f .
Benyt grafen til at bestemme $f'(0)$.

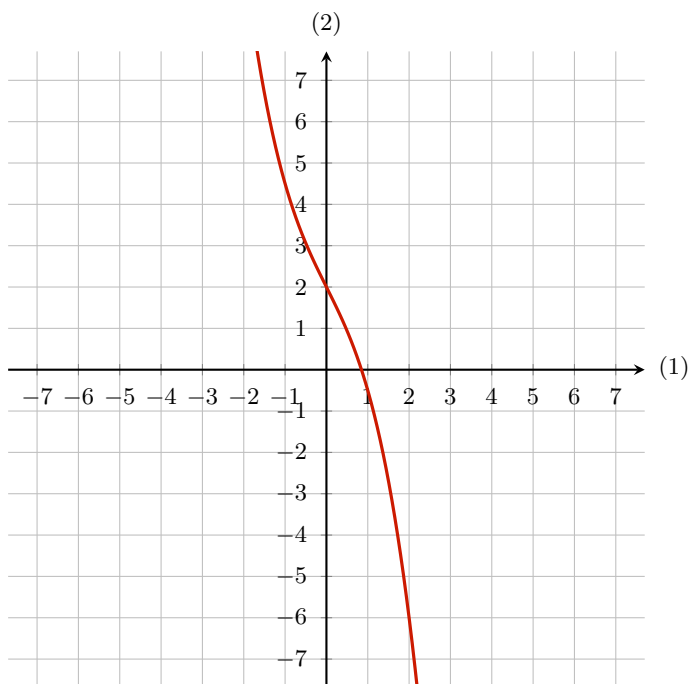

$$f'(0) = -2$$



Differentialregning

Bestem væksthastighed

455 Nedenfor er vist en del af grafen for funktionen f .
Benyt grafen til at bestemme $f'(0)$.

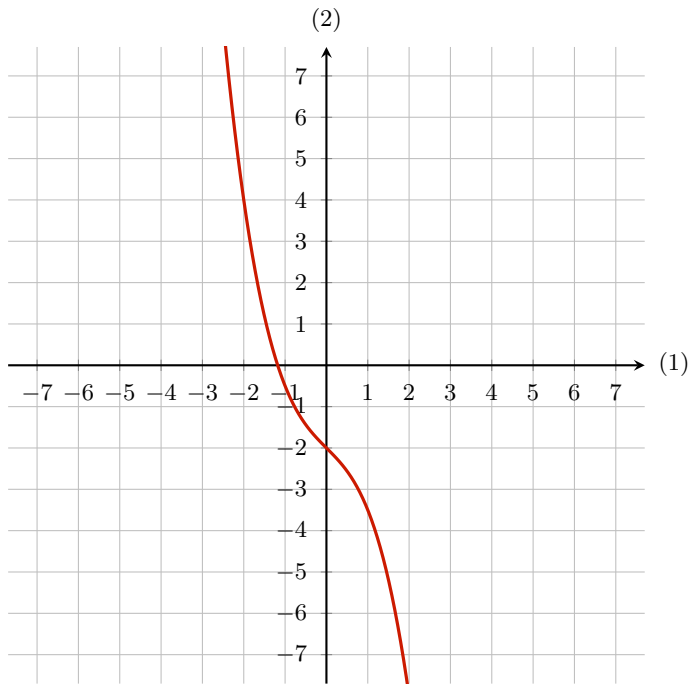

$$f'(0) = -1$$

456 Nedenfor er vist en del af grafen for funktionen f .
Benyt grafen til at bestemme $f'(0)$.

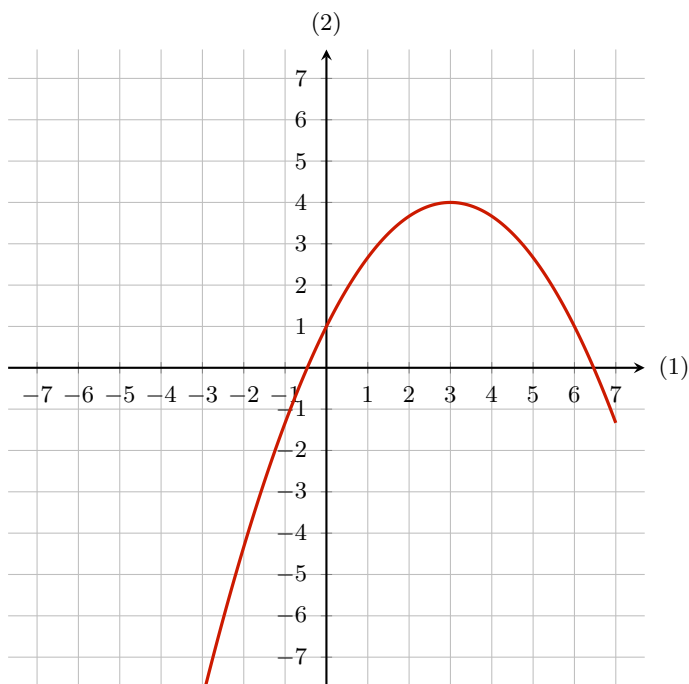

$$f'(0) = 2$$



Differentialregning

Bestem væksthastighed

457 Nedenfor er vist en del af grafen for funktionen f .
Benyt grafen til at bestemme $f'(-3)$.

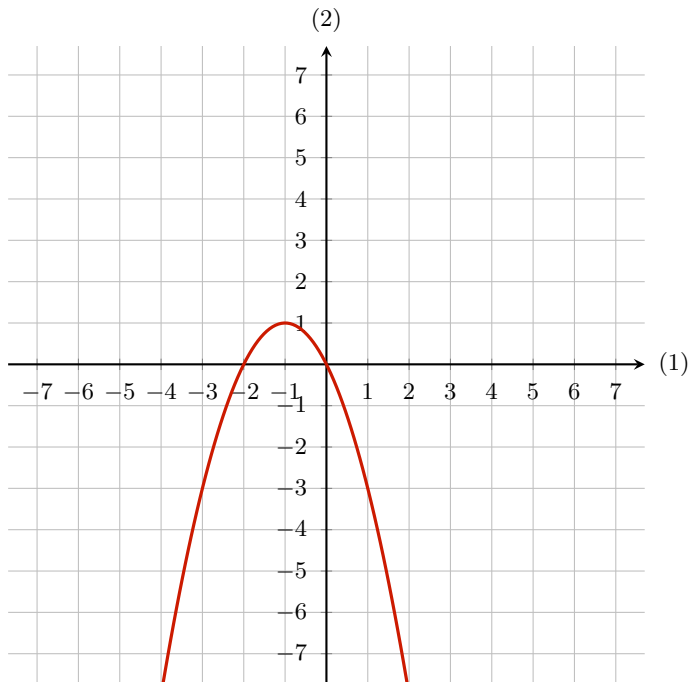

$$f'(-3) = 4$$

458 Nedenfor er vist en del af grafen for funktionen f .
Benyt grafen til at bestemme $f'(-1)$.

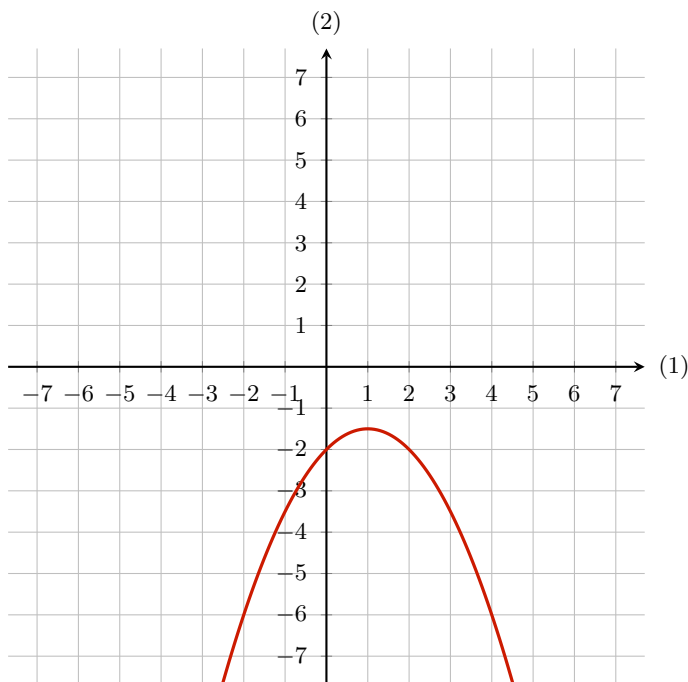

$$f'(-1) = 2$$

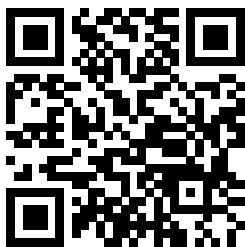

Differentialregning

Bestem væksthastighed

459 Nedenfor er vist en del af grafen for funktionen f .
Benyt grafen til at bestemme $f'(2)$.

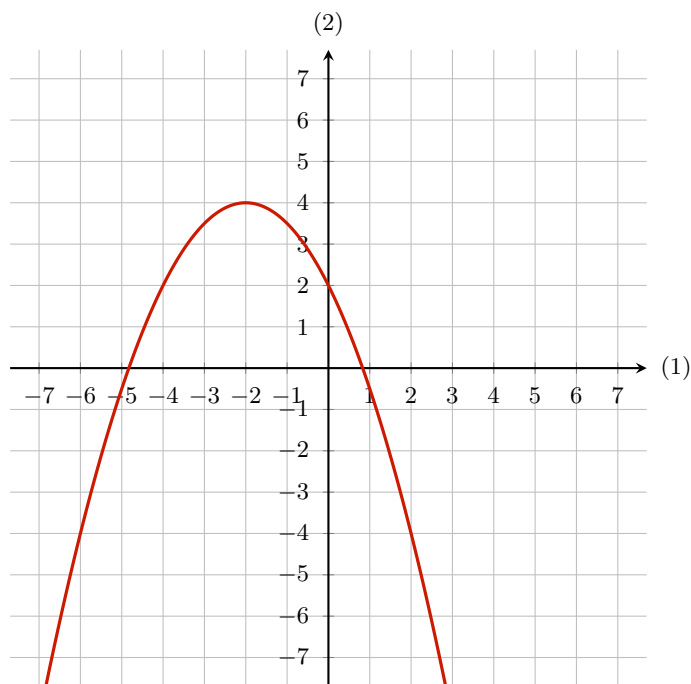

$$f'(2) = -4$$

460 Nedenfor er vist en del af grafen for funktionen f .
Benyt grafen til at bestemme $f'(0)$.

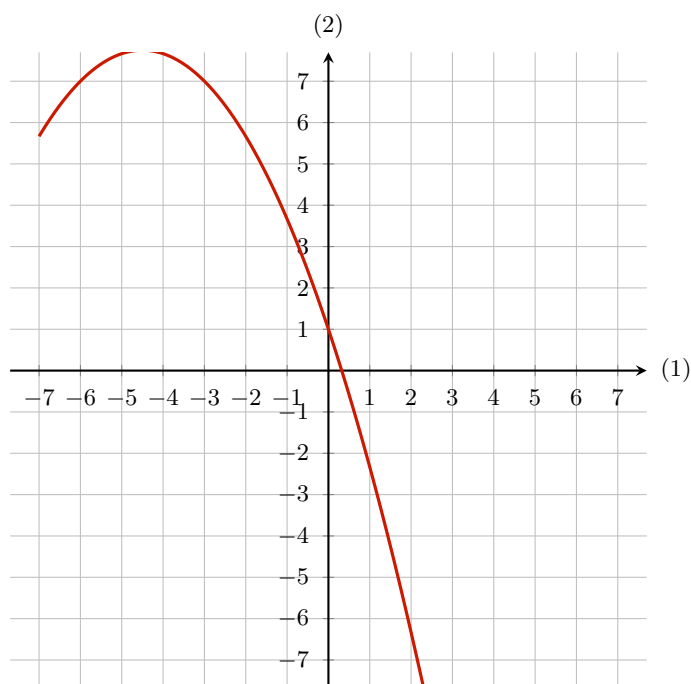

$$f'(0) = -3$$

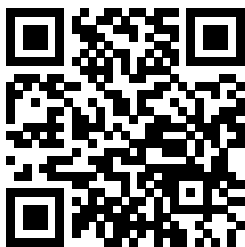

Differentialregning

Bestem væksthastighed



461 Nedenfor er vist en del af grafen for funktionen f .
Benyt grafen til at bestemme $f'(2)$.

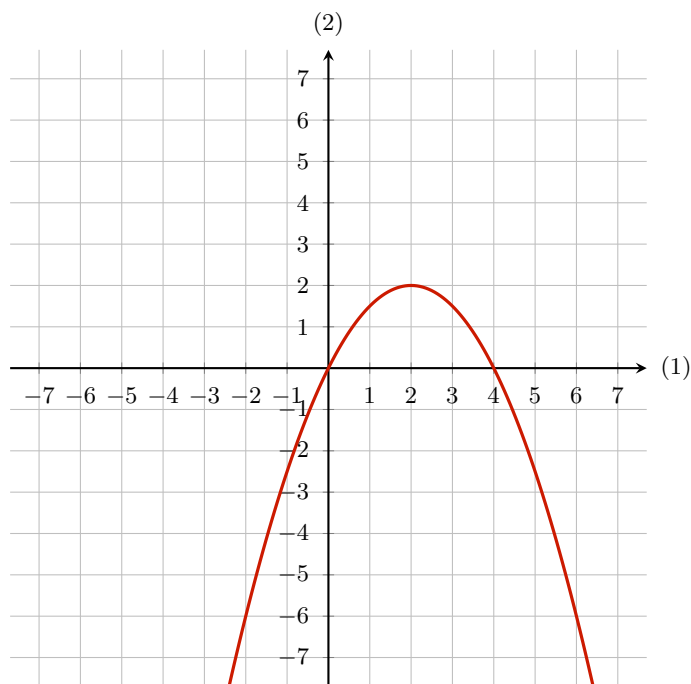

$$f'(2) = 0$$

462 Nedenfor er vist en del af grafen for funktionen f .
Benyt grafen til at bestemme $f'(0)$.

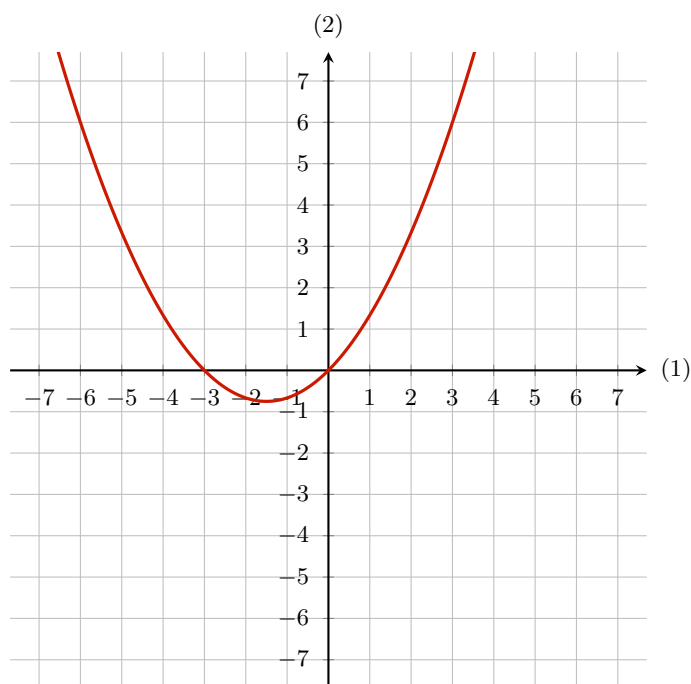

$$f'(0) = 1$$



Differentialregning

Bestem væksthastighed



463 Nedenfor er vist en del af grafen for funktionen f .
Benyt grafen til at bestemme $f'(-1)$.

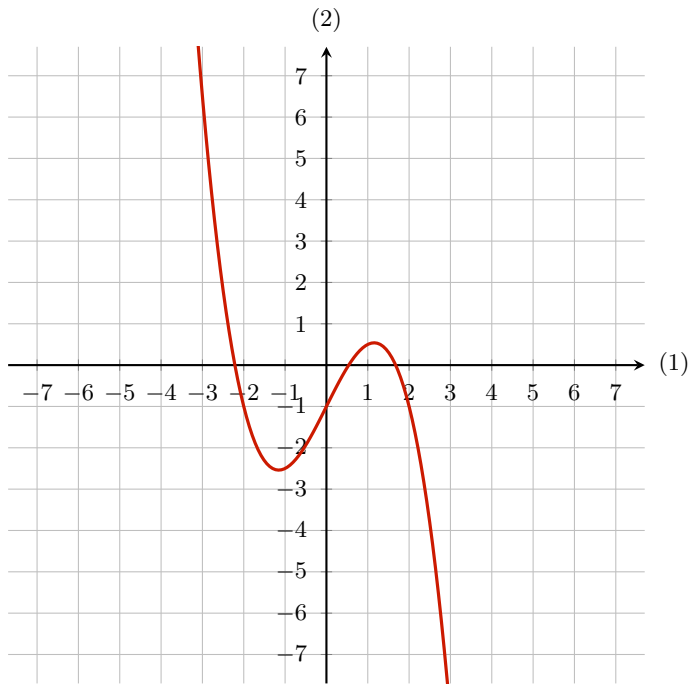

$$f'(-1) = 0,5$$

464 Nedenfor er vist en del af grafen for funktionen f .
Benyt grafen til at bestemme $f'(0)$.

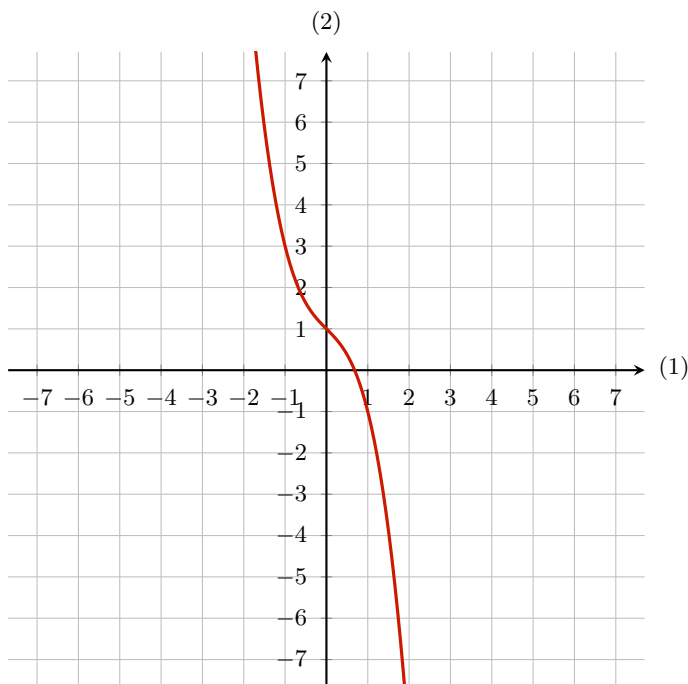

$$f'(0) = -1$$



Differentialregning

Bestem væksthastighed

465 Nedenfor er vist en del af grafen for funktionen f .
Benyt grafen til at bestemme $f'(2)$.

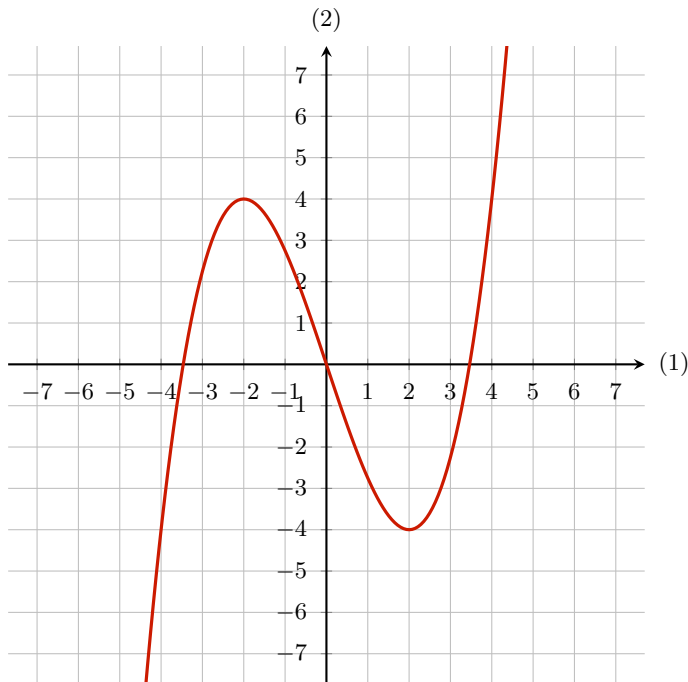

$$f'(2) = 0$$

466 Nedenfor er vist en del af grafen for funktionen f .
Benyt grafen til at bestemme $f'(-2)$.

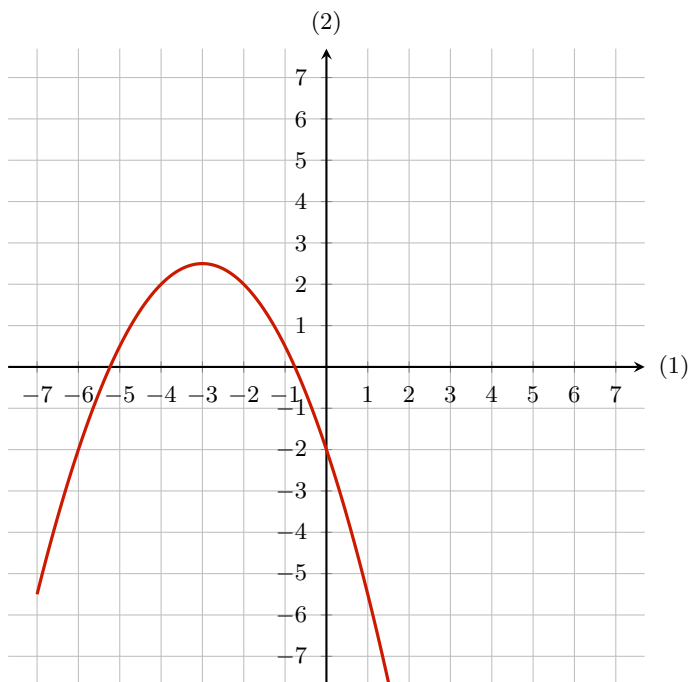

$$f'(-2) = -1$$



Differentialregning

Bestem væksthastighed

467 Nedenfor er vist en del af grafen for funktionen f .
Benyt grafen til at bestemme $f'(0)$.

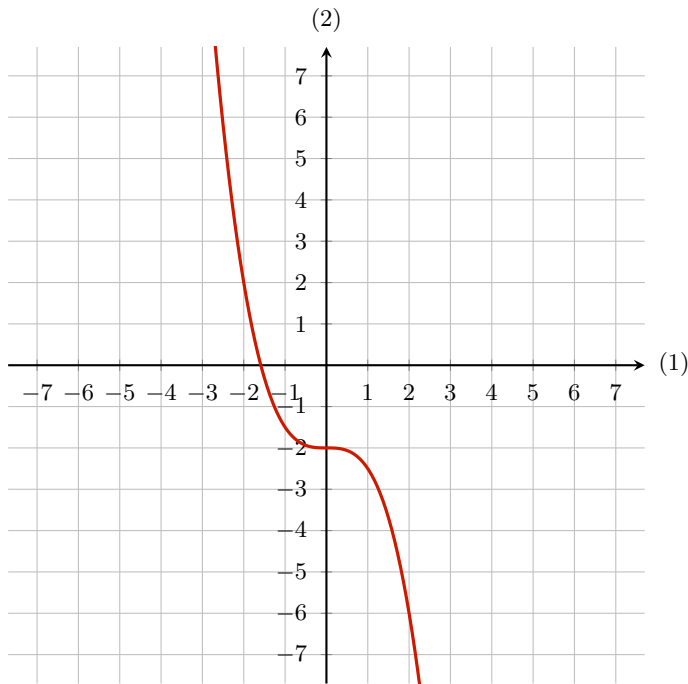

$$f'(0) = 0$$

468 Nedenfor er vist en del af grafen for funktionen f .
Benyt grafen til at bestemme $f'(0)$.

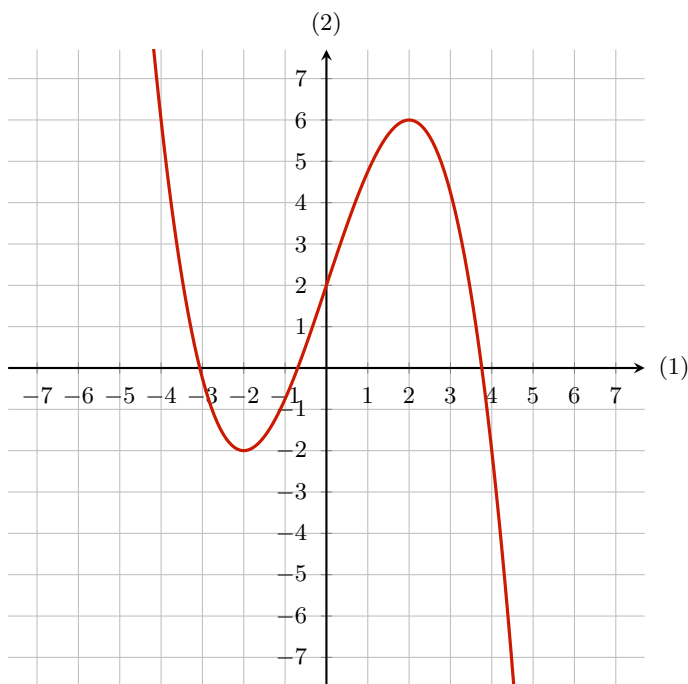

$$f'(0) = 3$$



Differentialregning

Bestem væksthastighed



469 Nedenfor er vist en del af grafen for funktionen f .
Benyt grafen til at bestemme $f'(-1)$.

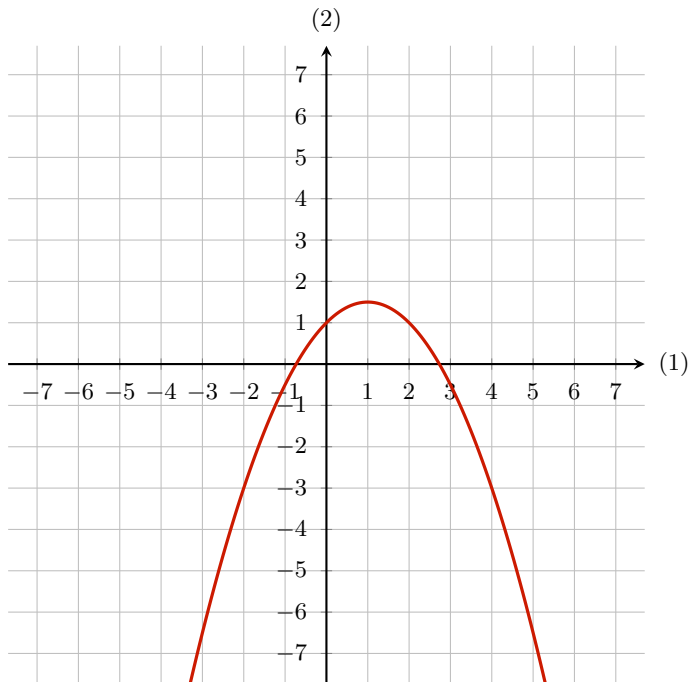

$$f'(-1) = 2$$

470 Nedenfor er vist en del af grafen for funktionen f .
Benyt grafen til at bestemme $f'(0)$.

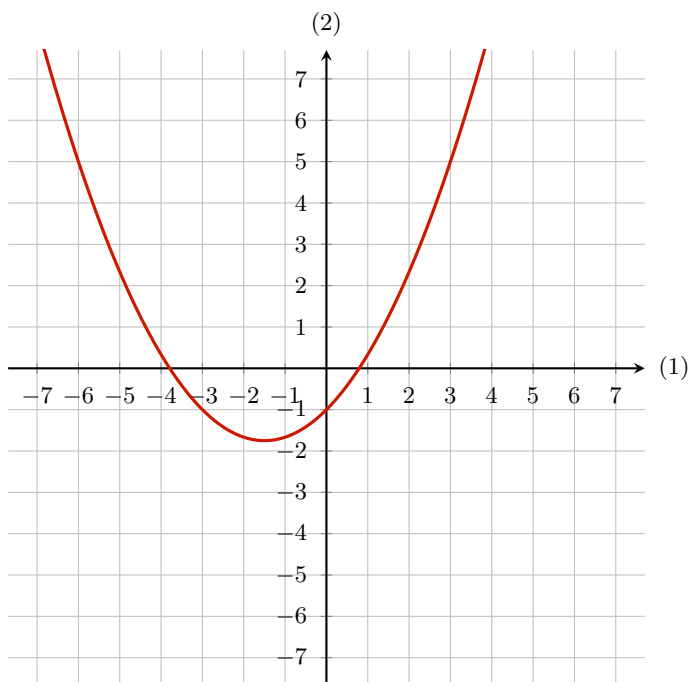

$$f'(0) = 1$$



Differentialregning

Bestem væksthastighed



471 Nedenfor er vist en del af grafen for funktionen f .
Benyt grafen til at bestemme $f'(0)$.

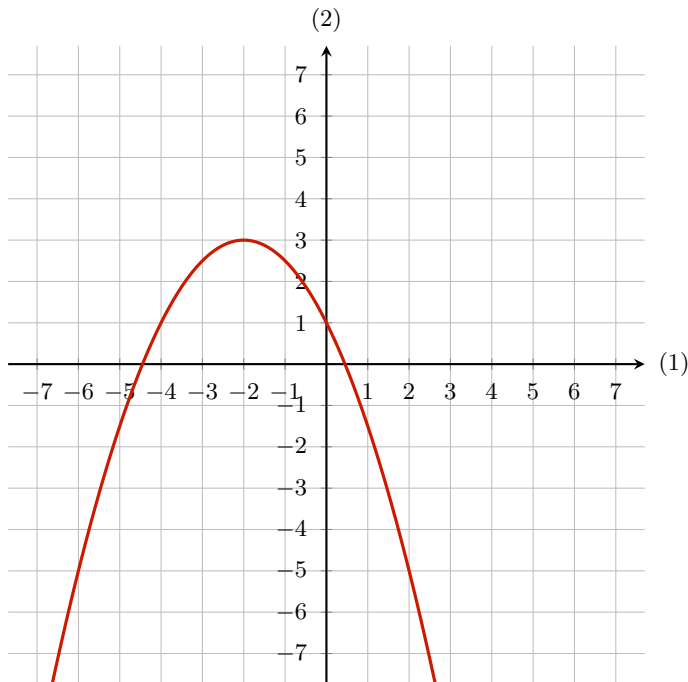

$$f'(0) = -2$$

472 Nedenfor er vist en del af grafen for funktionen f .
Benyt grafen til at bestemme $f'(1)$.

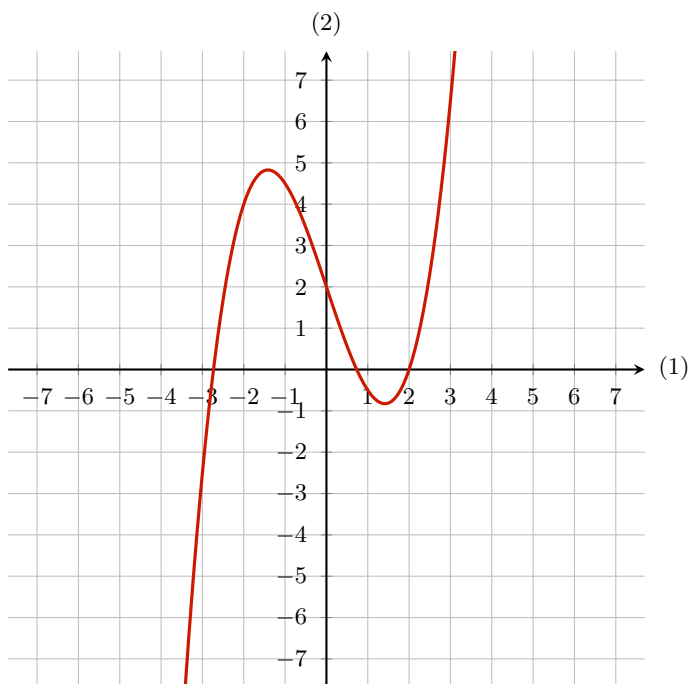

$$f'(1) = -1,5$$

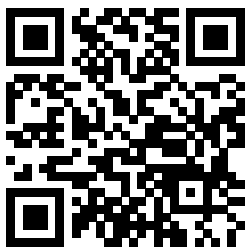

Differentialregning

Bestem væksthastighed



473 Nedenfor er vist en del af grafen for funktionen f .
Benyt grafen til at bestemme $f'(0)$.

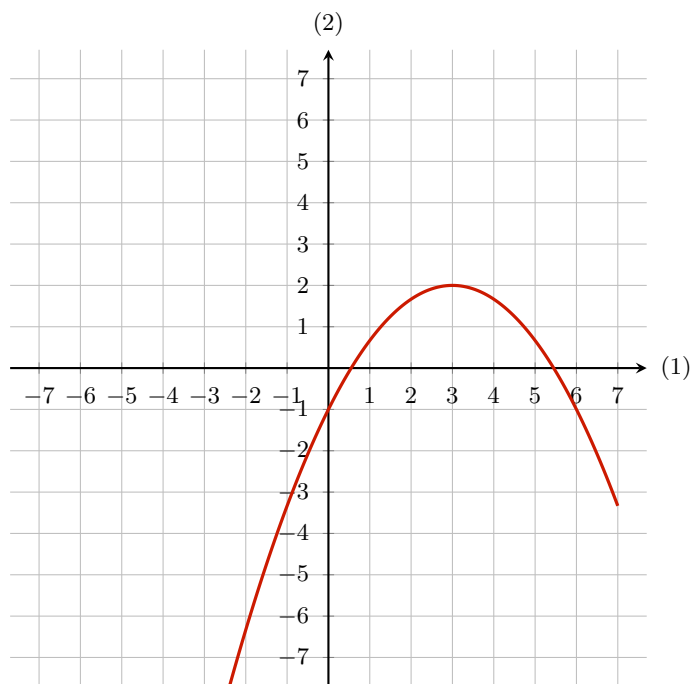

$$f'(0) = 2$$

474 Nedenfor er vist en del af grafen for funktionen f .
Benyt grafen til at bestemme $f'(0)$.

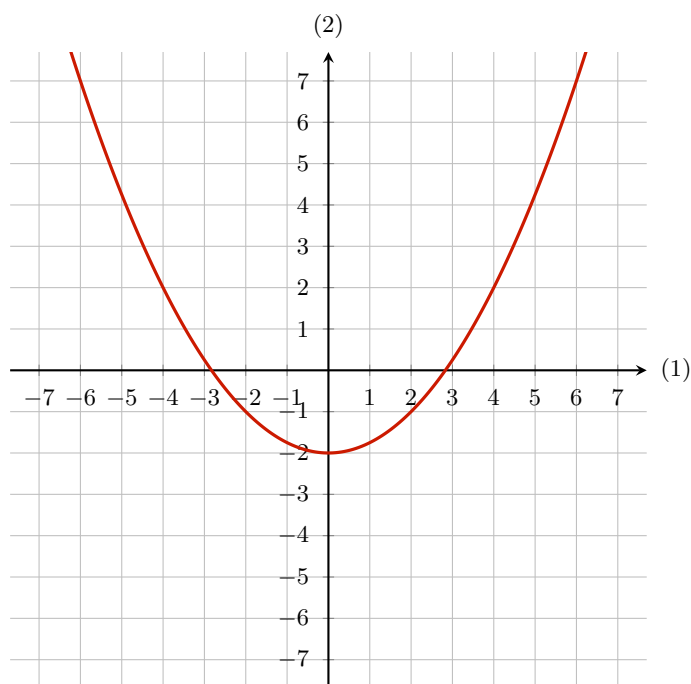

$$f'(0) = 0$$



Differentialregning

Bestem væksthastighed

475 Nedenfor er vist en del af grafen for funktionen f .
Benyt grafen til at bestemme $f'(0)$.

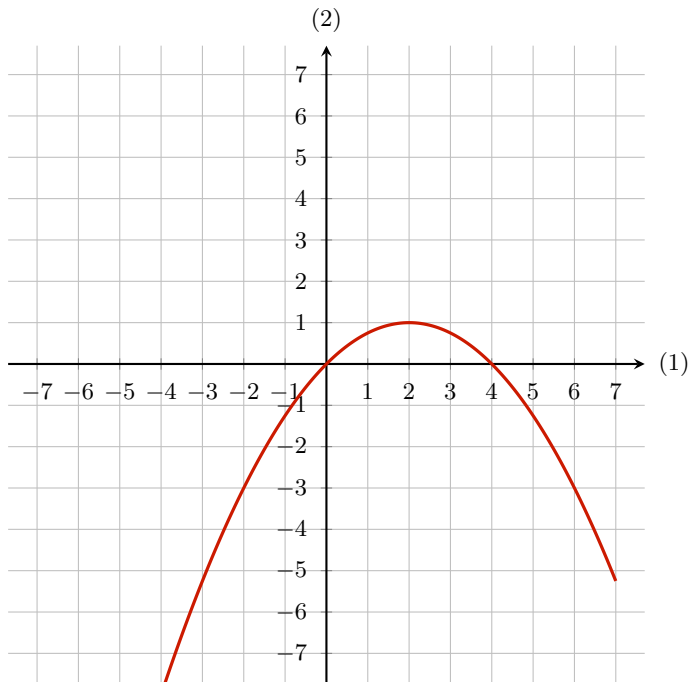

$$f'(0) = 1$$

476 Nedenfor er vist en del af grafen for funktionen f .
Benyt grafen til at bestemme $f'(3)$.

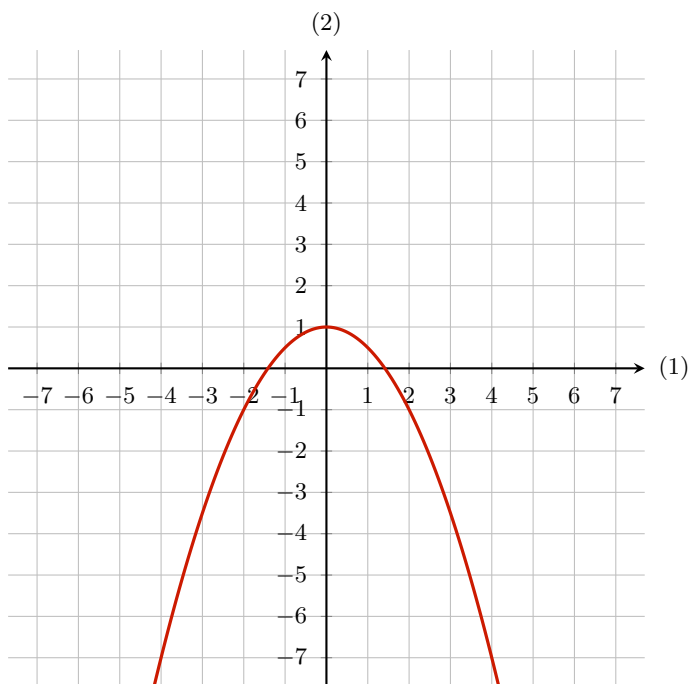

$$f'(3) = -3$$



Differentialregning

Bestem væksthastighed



477 Nedenfor er vist en del af grafen for funktionen f .
Benyt grafen til at bestemme $f'(-1)$.

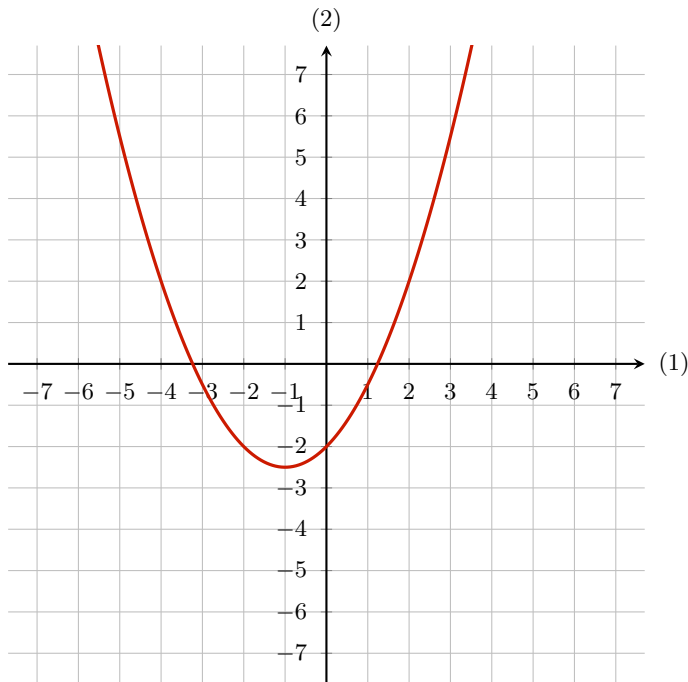

$$f'(-1) = 0$$

478 Nedenfor er vist en del af grafen for funktionen f .
Benyt grafen til at bestemme $f'(1)$.

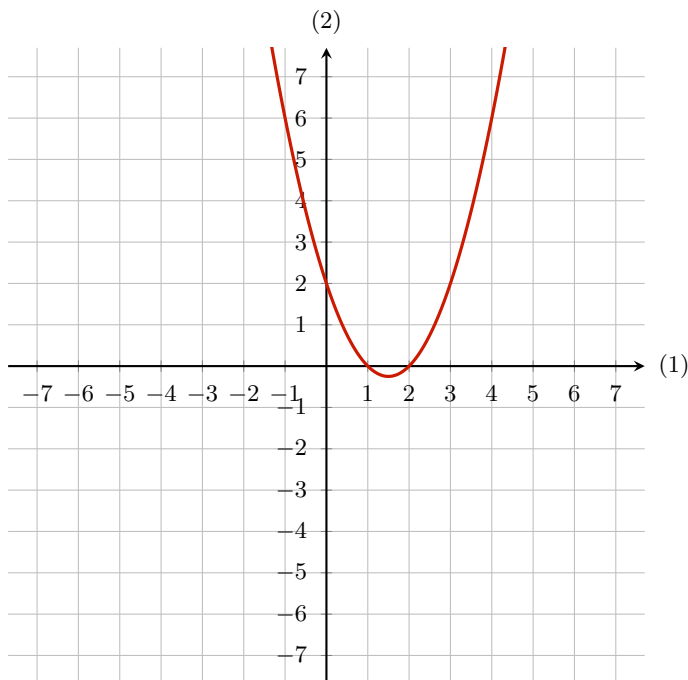

$$f'(1) = -1$$



Differentialregning

Bestem væksthastighed

479 Nedenfor er vist en del af grafen for funktionen f .
Benyt grafen til at bestemme $f'(0)$.

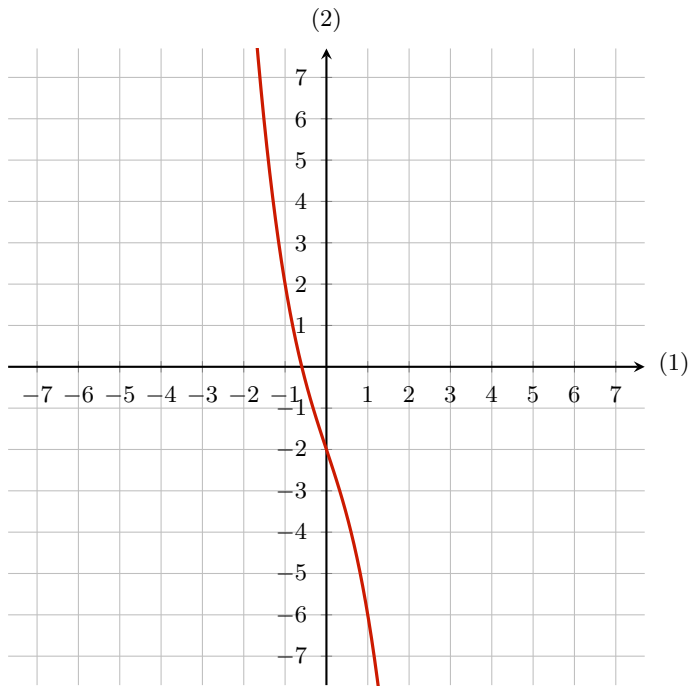

$$f'(0) = -3$$

480 Nedenfor er vist en del af grafen for funktionen f .
Benyt grafen til at bestemme $f'(-2)$.

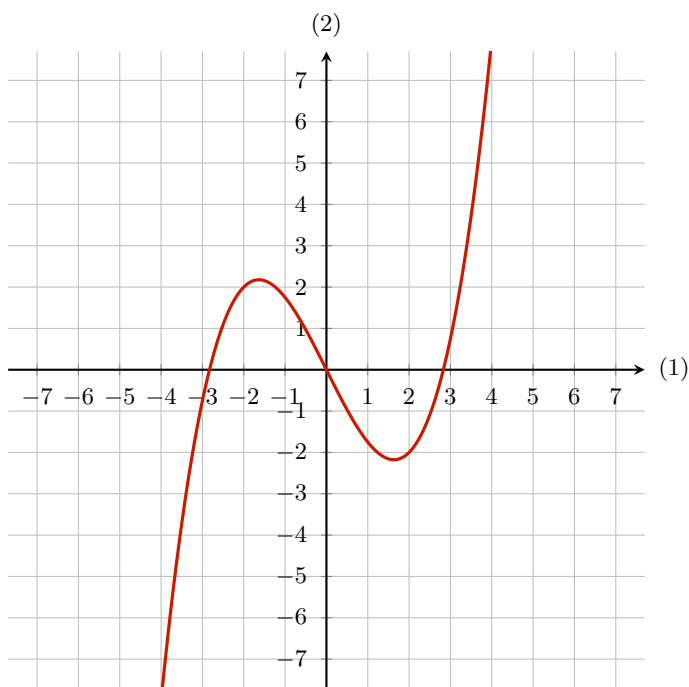

$$f'(-2) = 1$$



Differentialregning

Bestem væksthastighed

481 Nedenfor er vist en del af grafen for funktionen f .
Benyt grafen til at bestemme $f'(0)$.

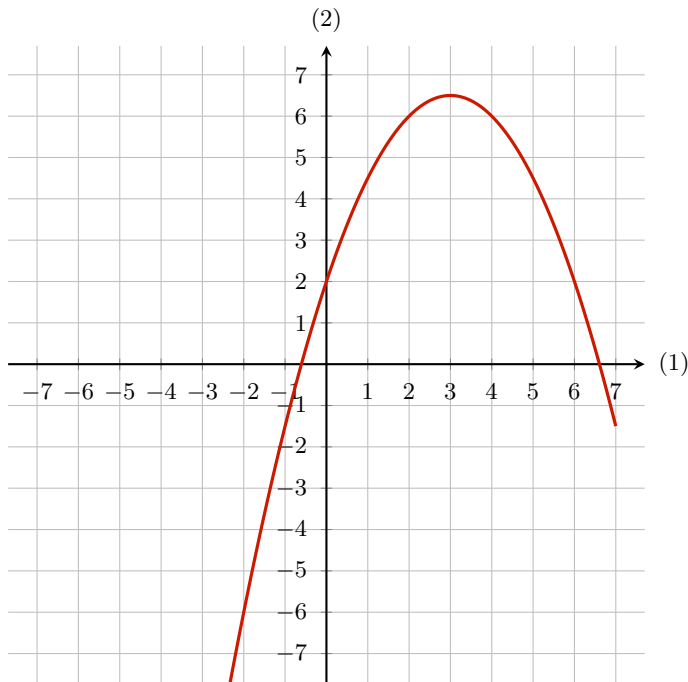

$$f'(0) = 3$$

482 Nedenfor er vist en del af grafen for funktionen f .
Benyt grafen til at bestemme $f'(1)$.

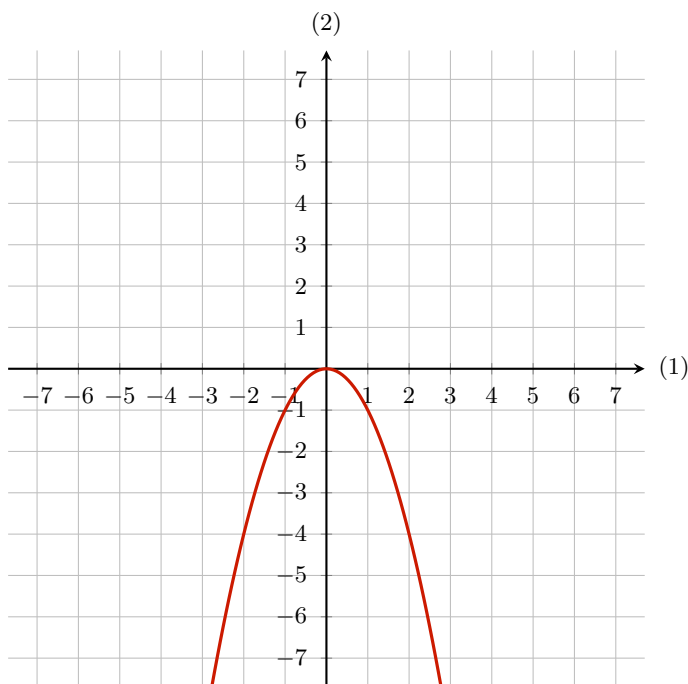

$$f'(1) = -2$$



Differentialregning

Bestem væksthastighed

483 Nedenfor er vist en del af grafen for funktionen f .
Benyt grafen til at bestemme $f'(1)$.

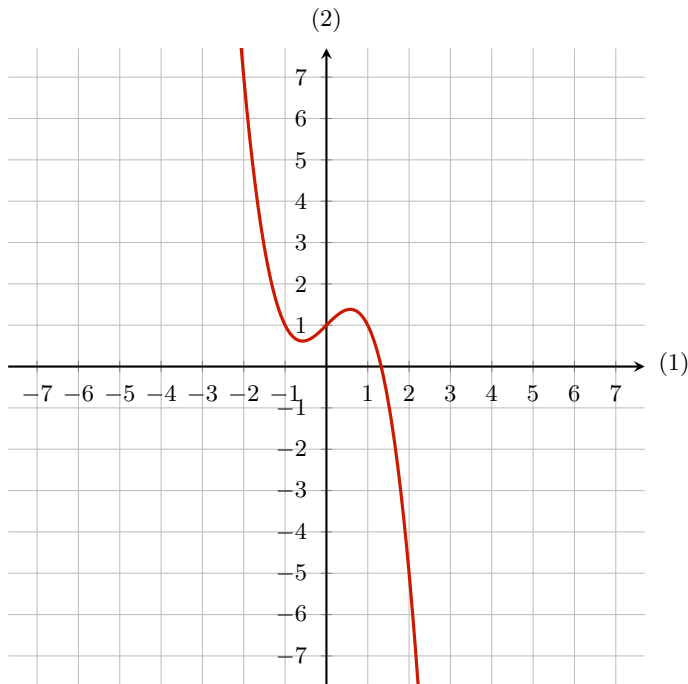

$$f'(1) = -2$$

484 Nedenfor er vist en del af grafen for funktionen f .
Benyt grafen til at bestemme $f'(1)$.

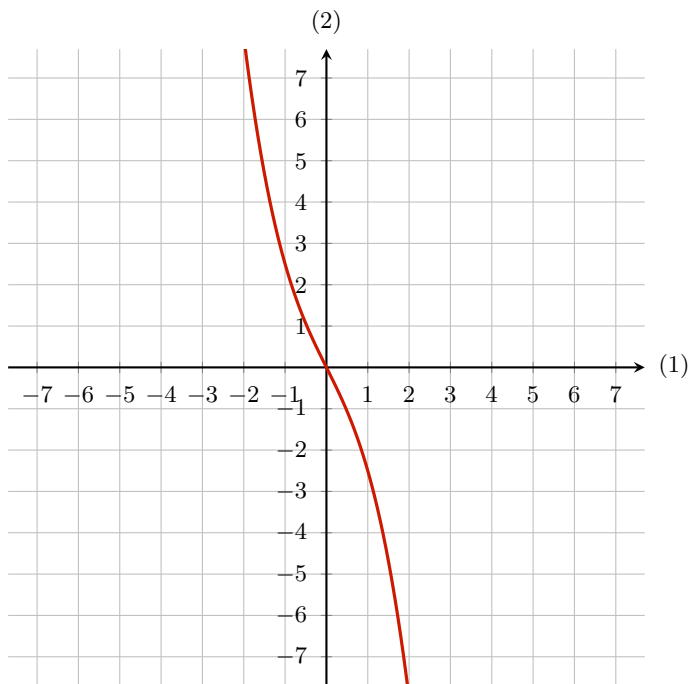

$$f'(1) = -3,5$$



Differentialregning

Bestem væksthastighed

485 Nedenfor er vist en del af grafen for funktionen f .
Benyt grafen til at bestemme $f'(-3)$.

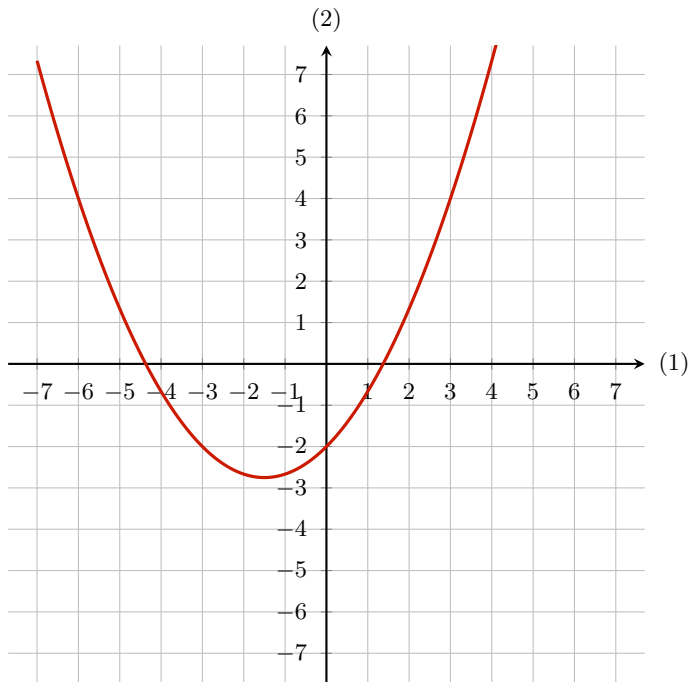

$$f'(-3) = -1$$

486 Nedenfor er vist en del af grafen for funktionen f .
Benyt grafen til at bestemme $f'(0)$.

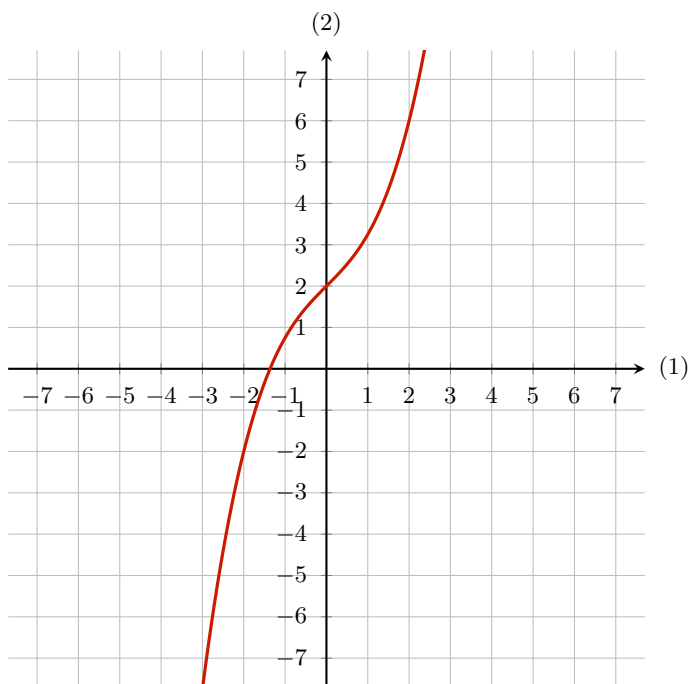

$$f'(0) = 1$$

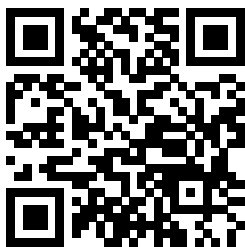

Differentialregning

Bestem væksthastighed

487 Nedenfor er vist en del af grafen for funktionen f .
Benyt grafen til at bestemme $f'(0)$.

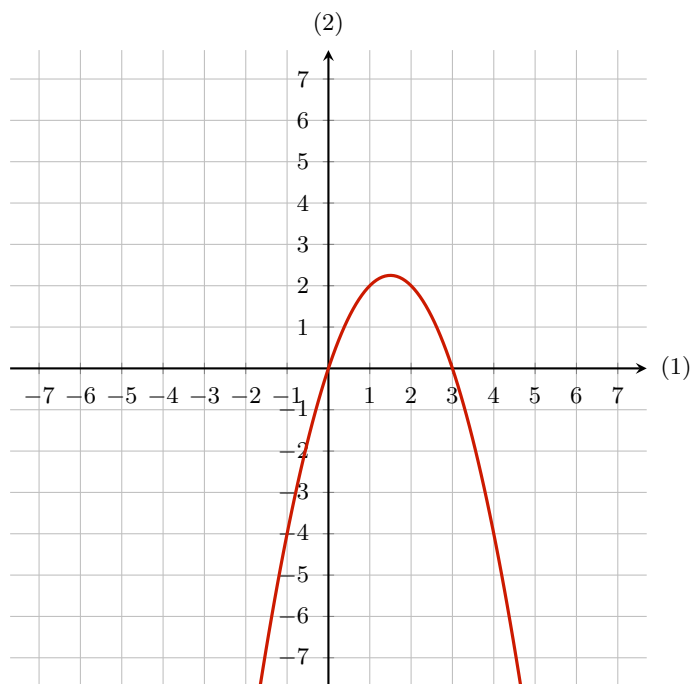

$$f'(0) = 3$$

488 Nedenfor er vist en del af grafen for funktionen f .
Benyt grafen til at bestemme $f'(2)$.

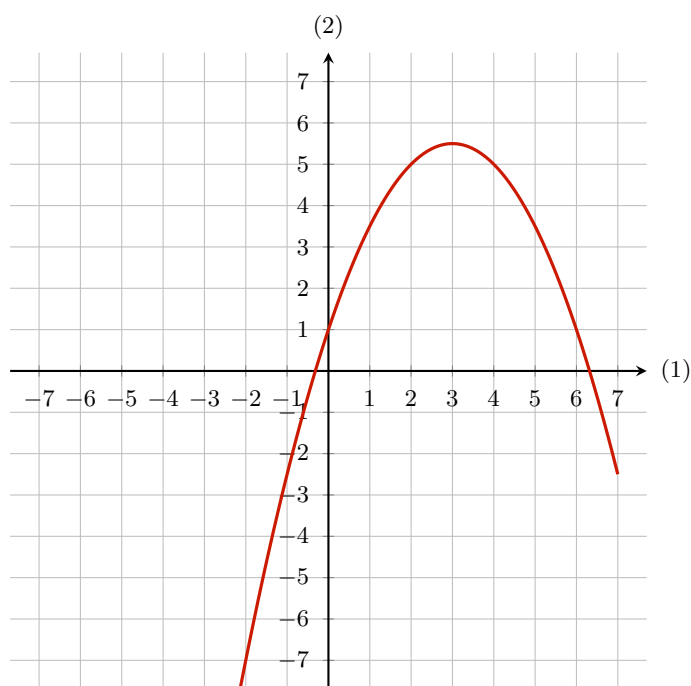

$$f'(2) = 1$$



Differentialregning

Bestem væksthastighed



489 Nedenfor er vist en del af grafen for funktionen f .
Benyt grafen til at bestemme $f'(0)$.

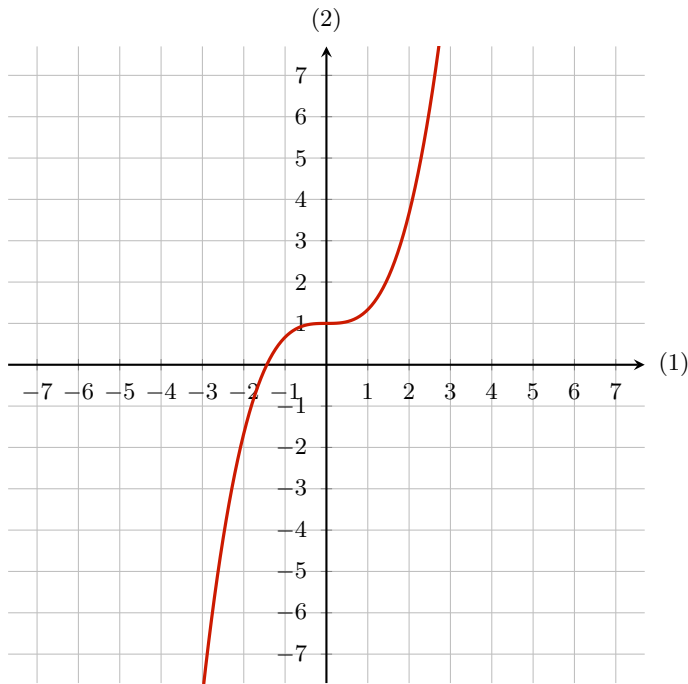

$$f'(0) = 0$$

490 Nedenfor er vist en del af grafen for funktionen f .
Benyt grafen til at bestemme $f'(0)$.

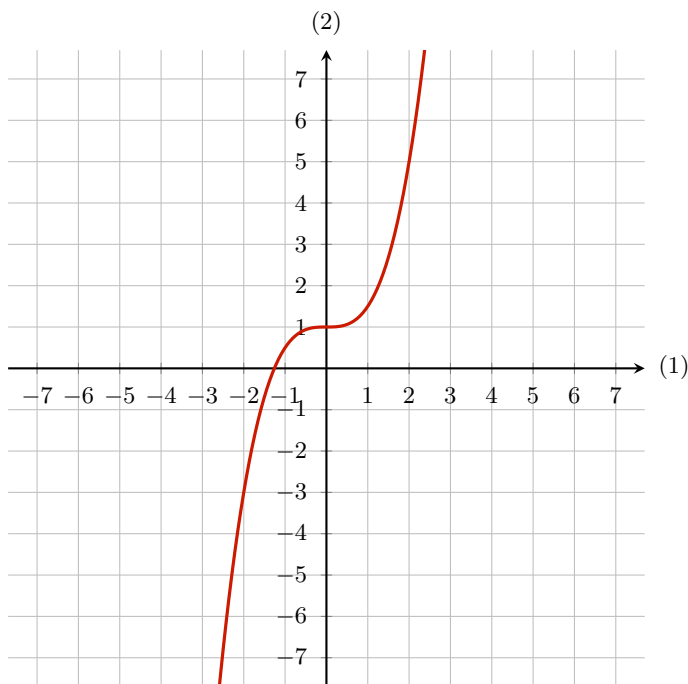

$$f'(0) = 0$$

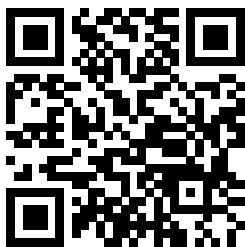

Differentialregning

Bestem væksthastighed



491 Nedenfor er vist en del af grafen for funktionen f .
Benyt grafen til at bestemme $f'(3)$.

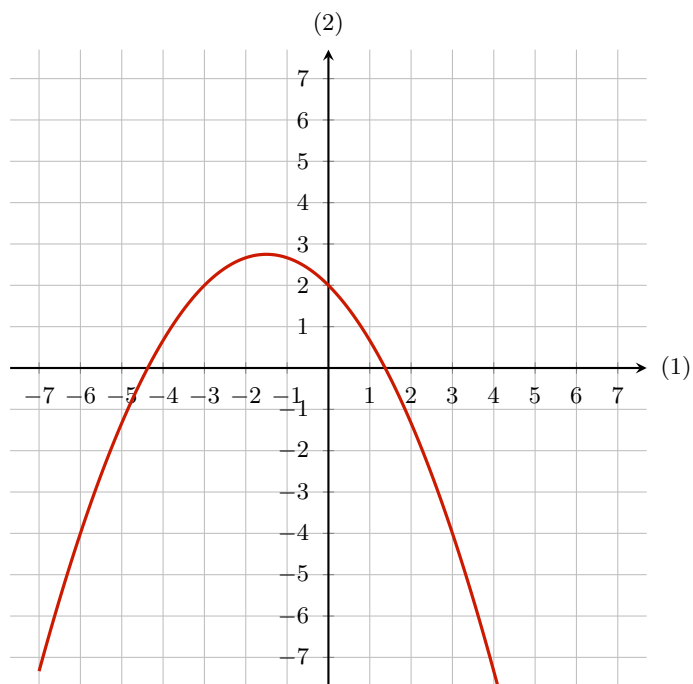

$$f'(3) = -3$$

492 Nedenfor er vist en del af grafen for funktionen f .
Benyt grafen til at bestemme $f'(-2)$.

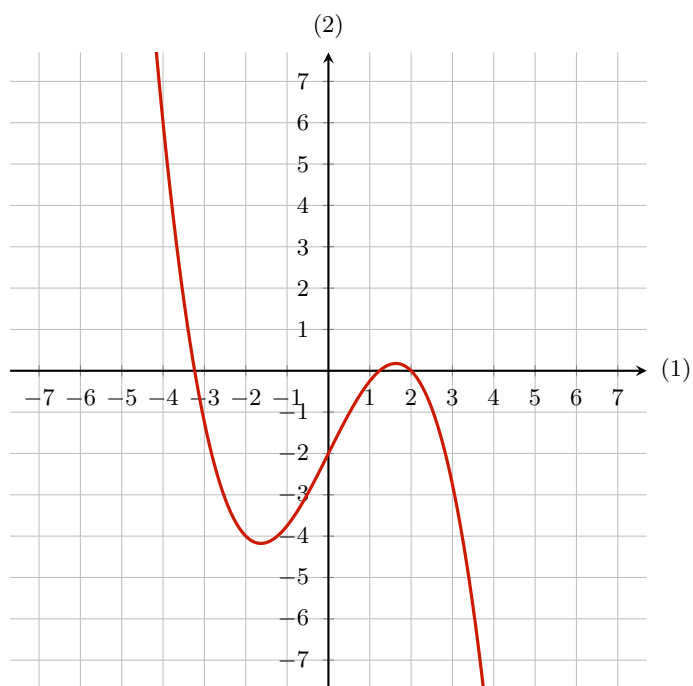

$$f'(-2) = -1$$



Differentialregning

Bestem væksthastighed

- 493 Nedenfor er vist en del af grafen for funktionen f .
Benyt grafen til at bestemme $f'(-2)$.

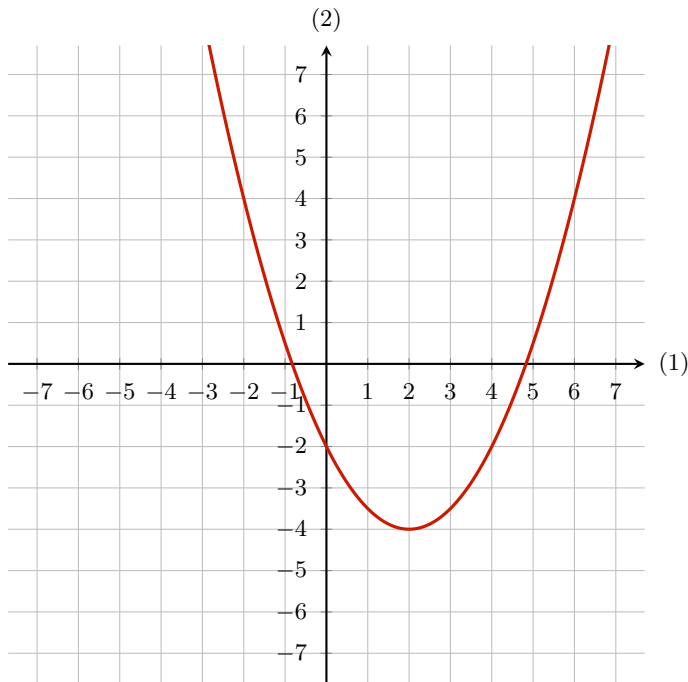

$$f'(-2) = -4$$

- 494 Nedenfor er vist en del af grafen for funktionen f .
Benyt grafen til at bestemme $f'(0)$.

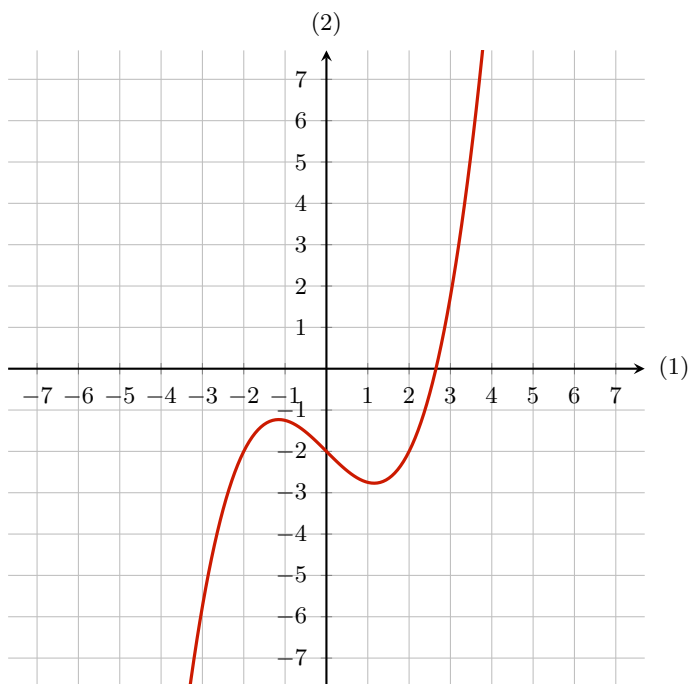

$$f'(0) = -1$$



Differentialregning

Bestem væksthastighed



495 Nedenfor er vist en del af grafen for funktionen f .
Benyt grafen til at bestemme $f'(2)$.

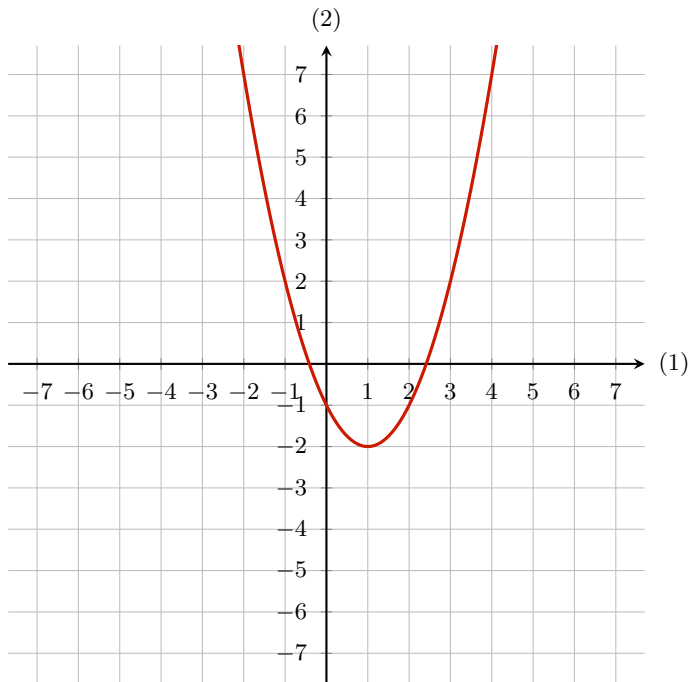

$$f'(2) = 2$$

496 Nedenfor er vist en del af grafen for funktionen f .
Benyt grafen til at bestemme $f'(0)$.

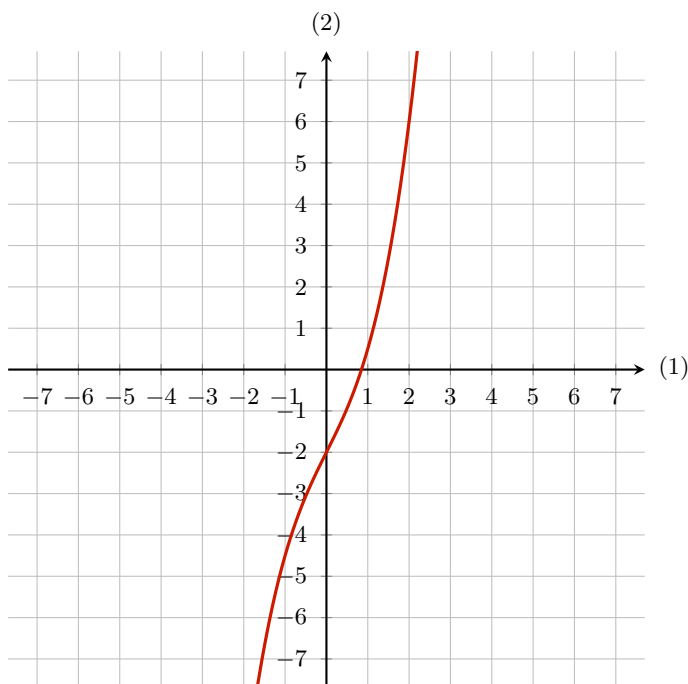

$$f'(0) = 2$$

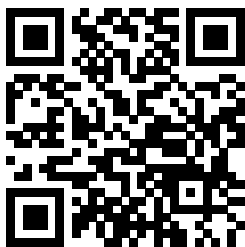

Differentialregning

Bestem væksthastighed



497 Nedenfor er vist en del af grafen for funktionen f .
Benyt grafen til at bestemme $f'(2)$.

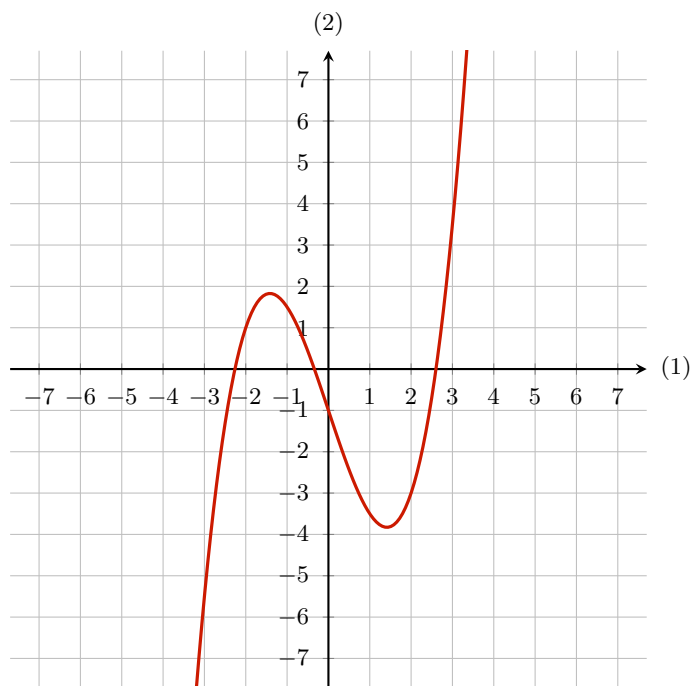

$$f'(2) = 3$$

498 Nedenfor er vist en del af grafen for funktionen f .
Benyt grafen til at bestemme $f'(1)$.

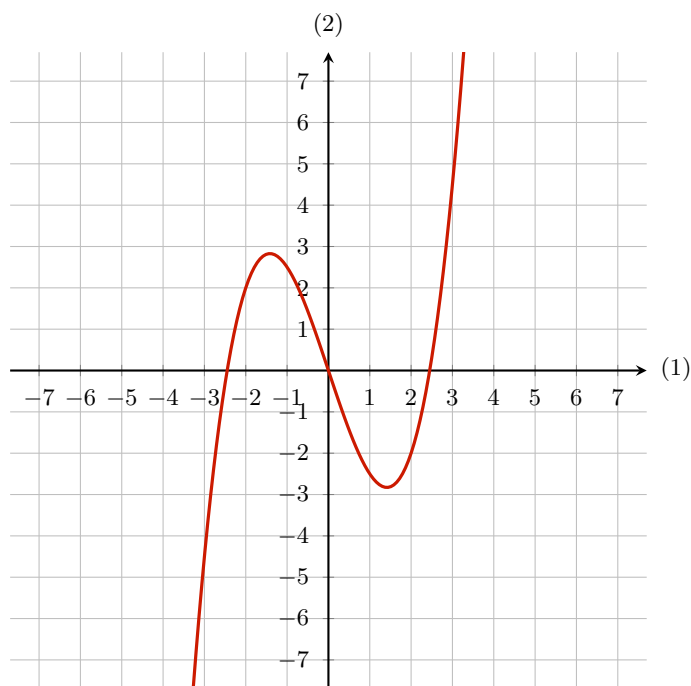

$$f'(1) = -1,5$$



Differentialregning

Bestem væksthastighed

- 499 Nedenfor er vist en del af grafen for funktionen f .
Benyt grafen til at bestemme $f'(2)$.

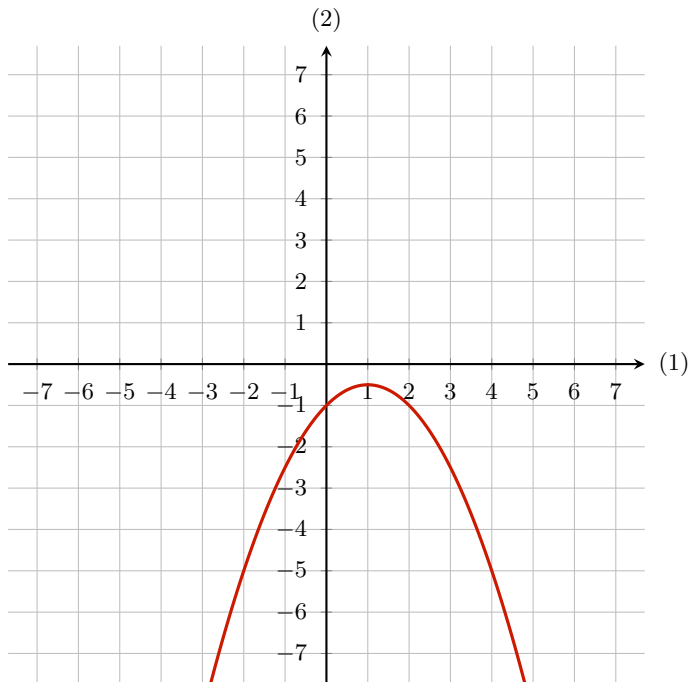

$$f'(2) = -1$$

- 500 Nedenfor er vist en del af grafen for funktionen f .
Benyt grafen til at bestemme $f'(-4)$.

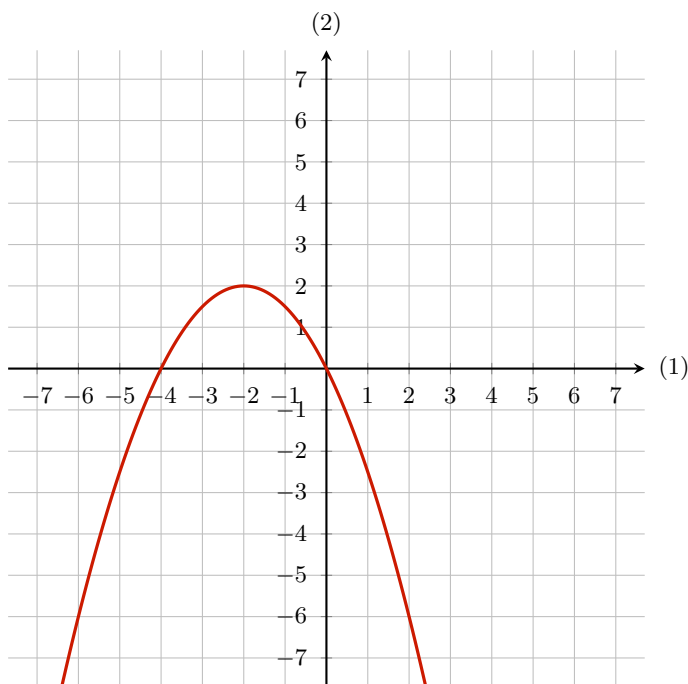

$$f'(-4) = 2$$

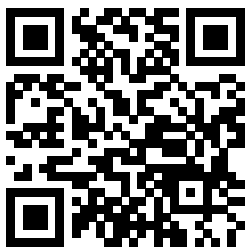

Differentialregning

Bestem væksthastighed

501 Nedenfor er vist en del af grafen for funktionen f .
Benyt grafen til at bestemme $f'(-1)$.

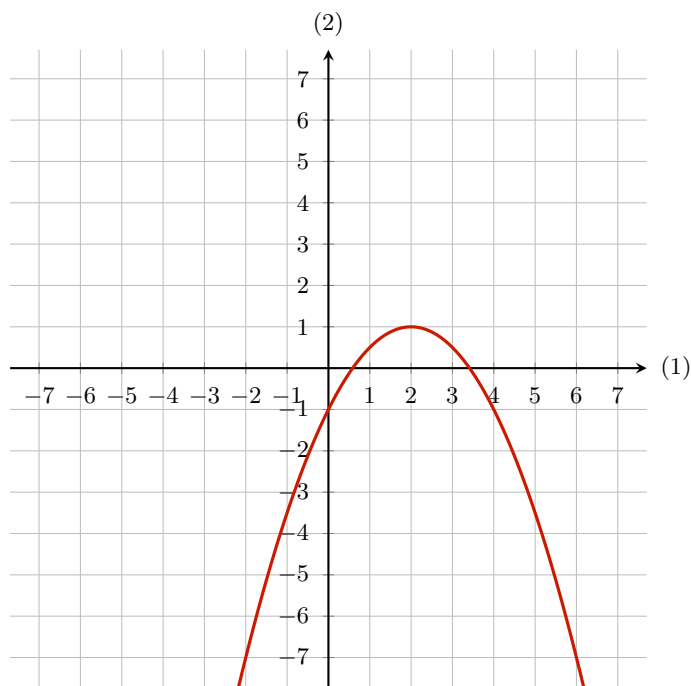

$$f'(-1) = 3$$

502 Nedenfor er vist en del af grafen for funktionen f .
Benyt grafen til at bestemme $f'(1)$.

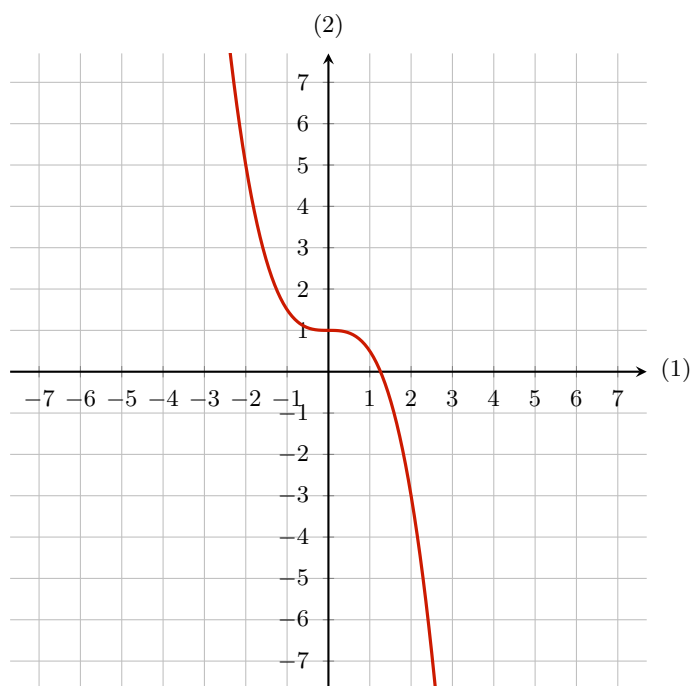

$$f'(1) = -1,5$$



Differentialregning

Bestem væksthastighed



503 Nedenfor er vist en del af grafen for funktionen f .
Benyt grafen til at bestemme $f'(-3)$.

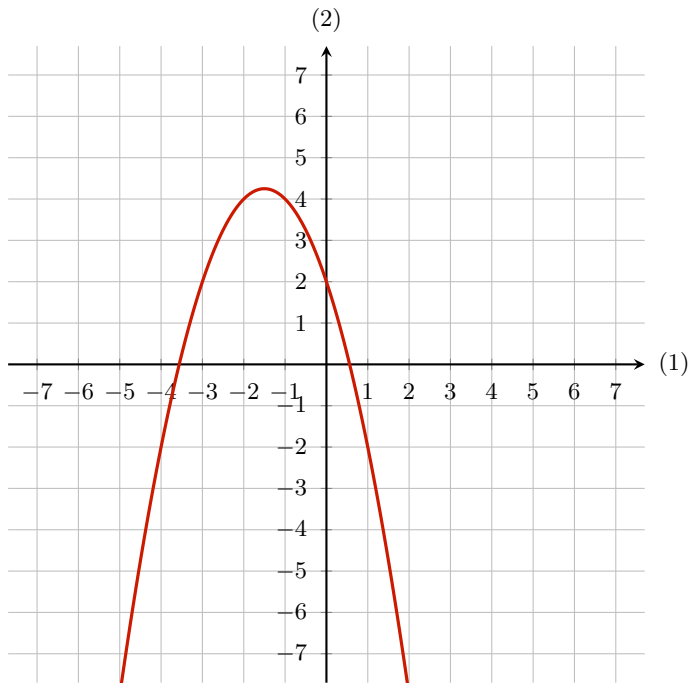

$$f'(-3) = 3$$

504 Nedenfor er vist en del af grafen for funktionen f .
Benyt grafen til at bestemme $f'(0)$.

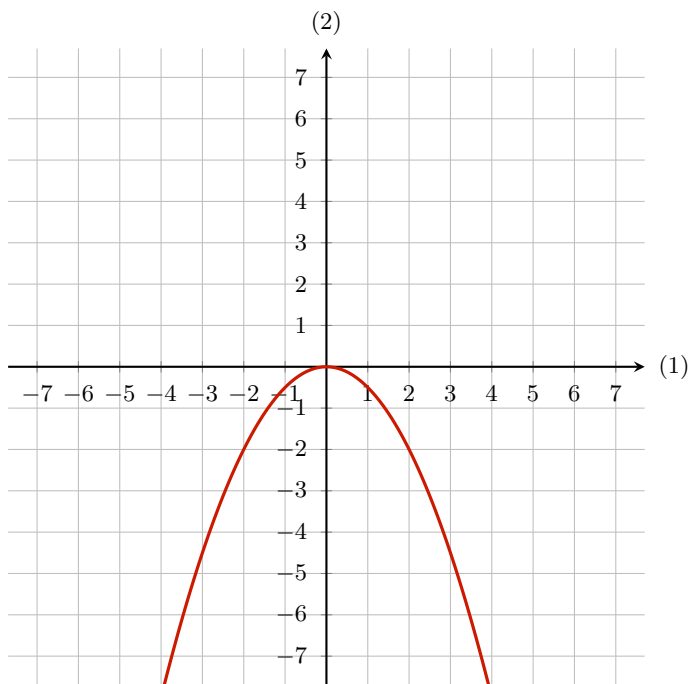

$$f'(0) = 0$$



Differentialregning

Bestem væksthastighed



505 Nedenfor er vist en del af grafen for funktionen f .
Benyt grafen til at bestemme $f'(1)$.

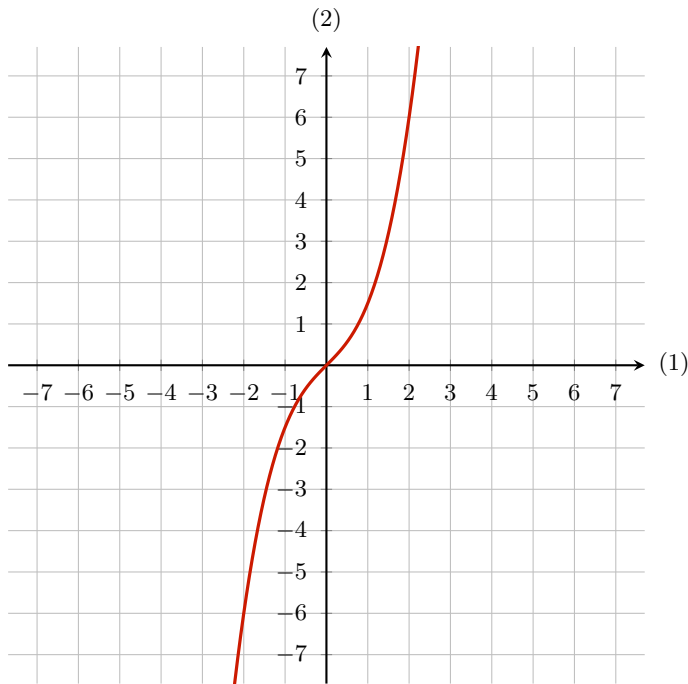

$$f'(1) = 2,5$$

506 Nedenfor er vist en del af grafen for funktionen f .
Benyt grafen til at bestemme $f'(-1)$.

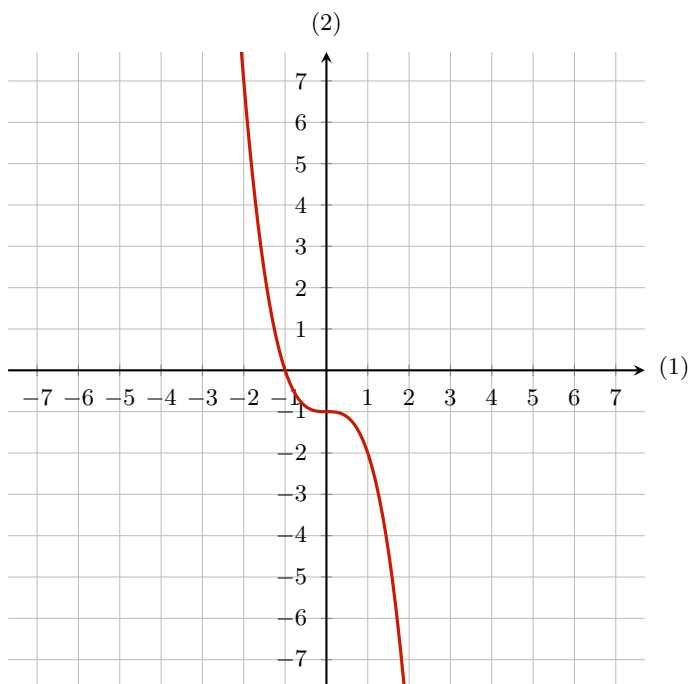

$$f'(-1) = -3$$



Differentialregning

Bestem væksthastighed



507 Nedenfor er vist en del af grafen for funktionen f .
Benyt grafen til at bestemme $f'(-3)$.

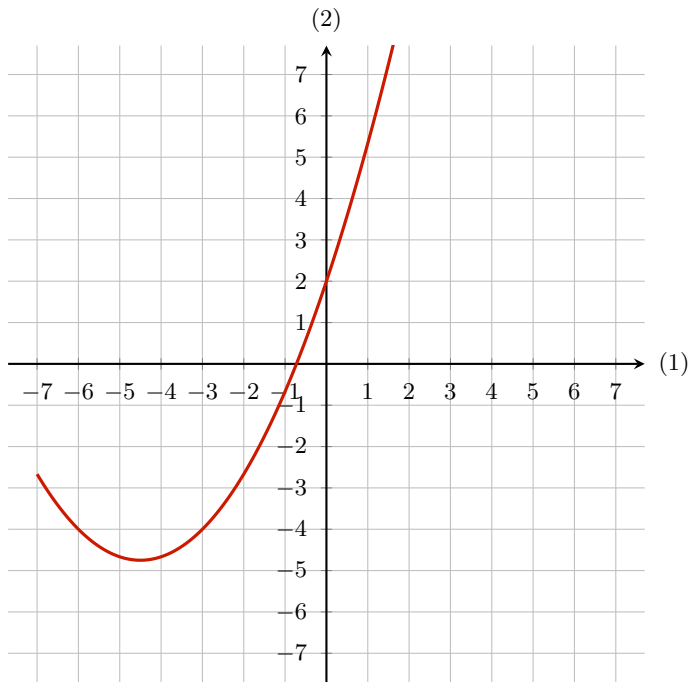

$$f'(-3) = 1$$

508 Nedenfor er vist en del af grafen for funktionen f .
Benyt grafen til at bestemme $f'(4)$.

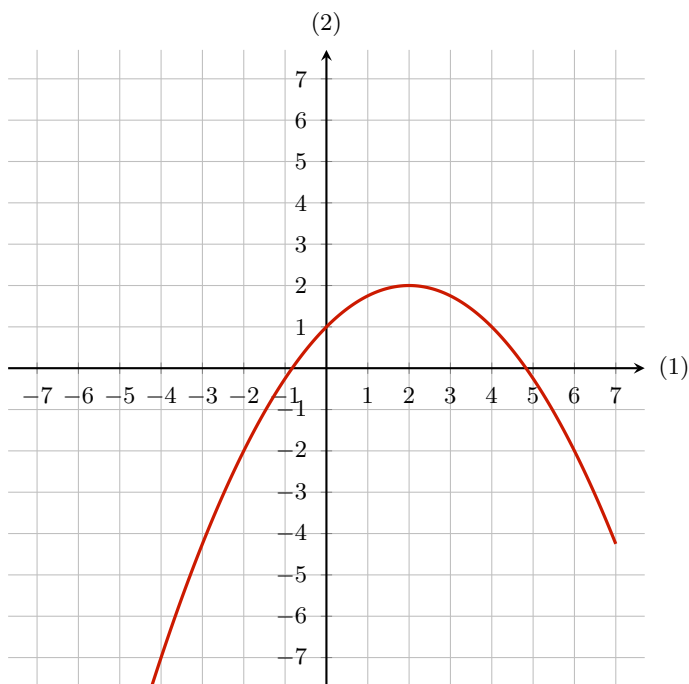

$$f'(4) = -1$$



Differentialregning

Bestem væksthastighed



509 Nedenfor er vist en del af grafen for funktionen f .
Benyt grafen til at bestemme $f'(1)$.

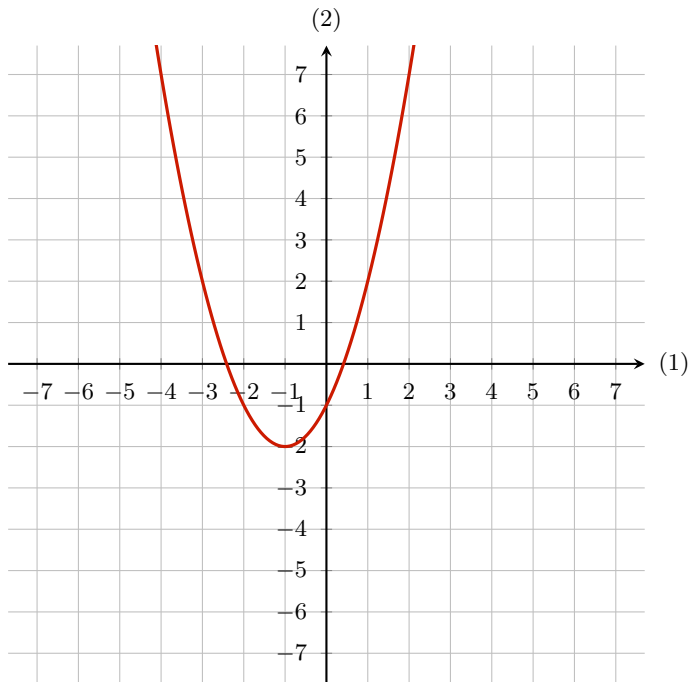

$$f'(1) = 4$$

510 Nedenfor er vist en del af grafen for funktionen f .
Benyt grafen til at bestemme $f'(-1)$.

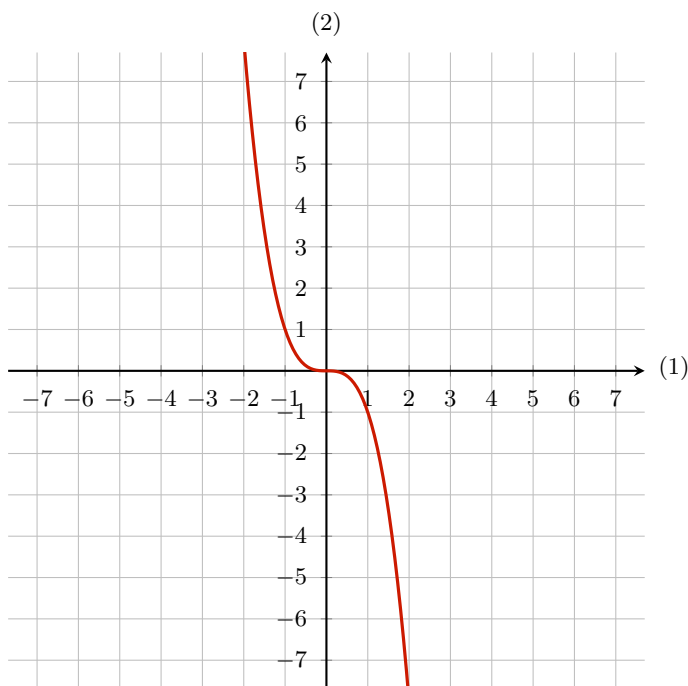

$$f'(-1) = -3$$



Differentialregning

Bestem væksthastighed

511 Nedenfor er vist en del af grafen for funktionen f .
Benyt grafen til at bestemme $f'(-2)$.

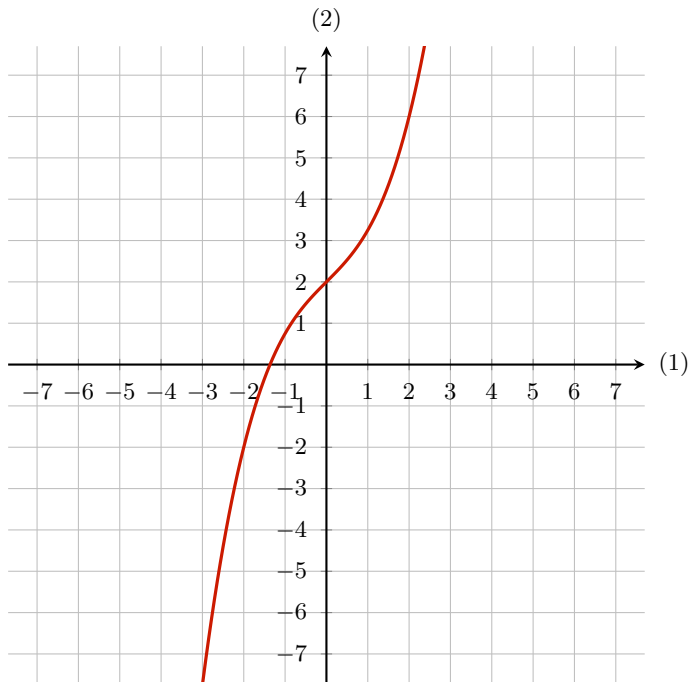

$$f'(-2) = 4$$

512 Nedenfor er vist en del af grafen for funktionen f .
Benyt grafen til at bestemme $f'(-2)$.

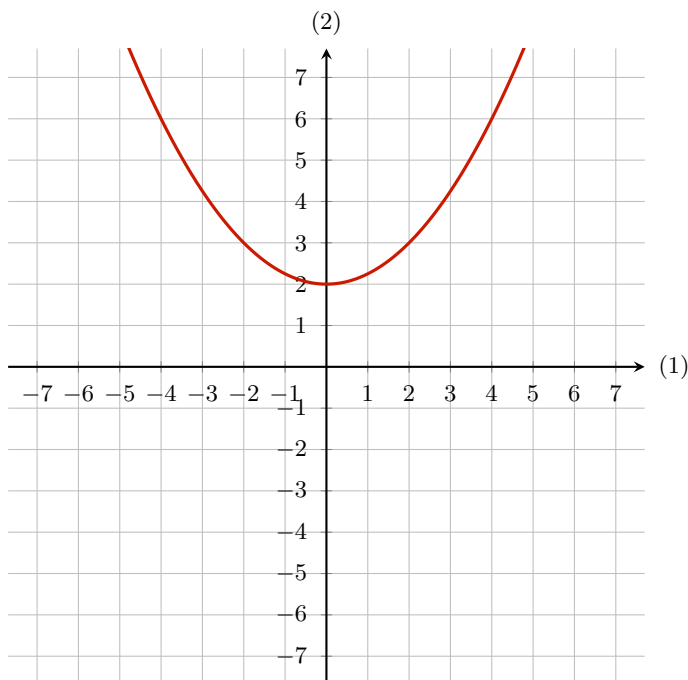

$$f'(-2) = -1$$



Differentialregning

Bestem væksthastighed



- 513 Nedenfor er vist en del af grafen for funktionen f .
Benyt grafen til at bestemme $f'(-2)$.

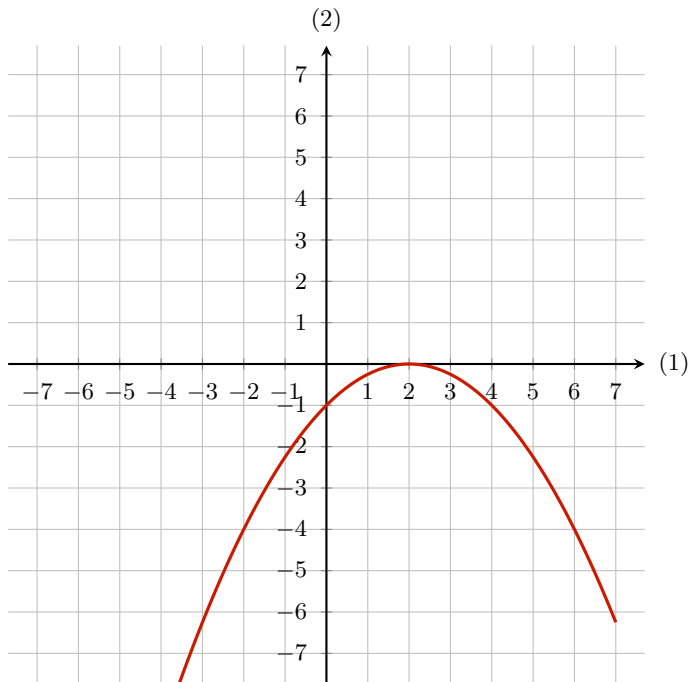

$$f'(-2) = 2$$

- 514 Nedenfor er vist en del af grafen for funktionen f .
Benyt grafen til at bestemme $f'(1)$.

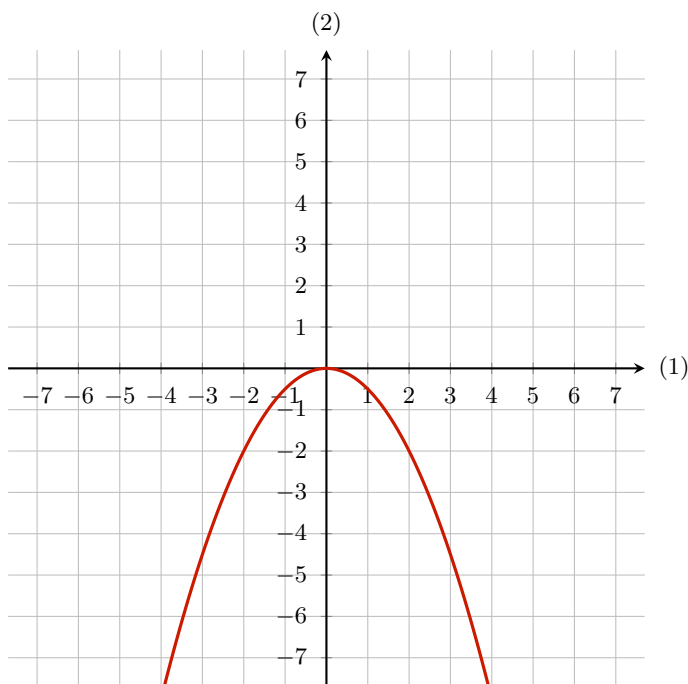

$$f'(1) = -1$$



Differentialregning

Bestem væksthastighed



515 Nedenfor er vist en del af grafen for funktionen f .
Benyt grafen til at bestemme $f'(0)$.

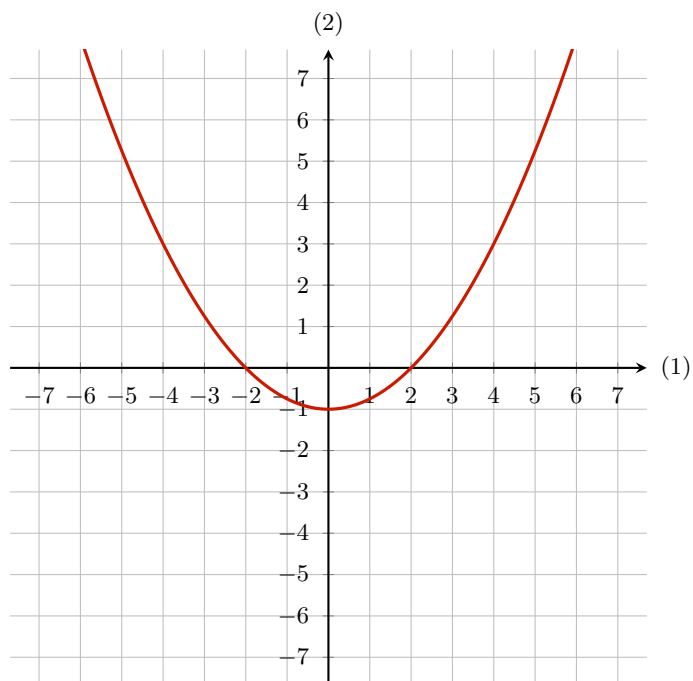

$$f'(0) = 0$$

516 Nedenfor er vist en del af grafen for funktionen f .
Benyt grafen til at bestemme $f'(-2)$.

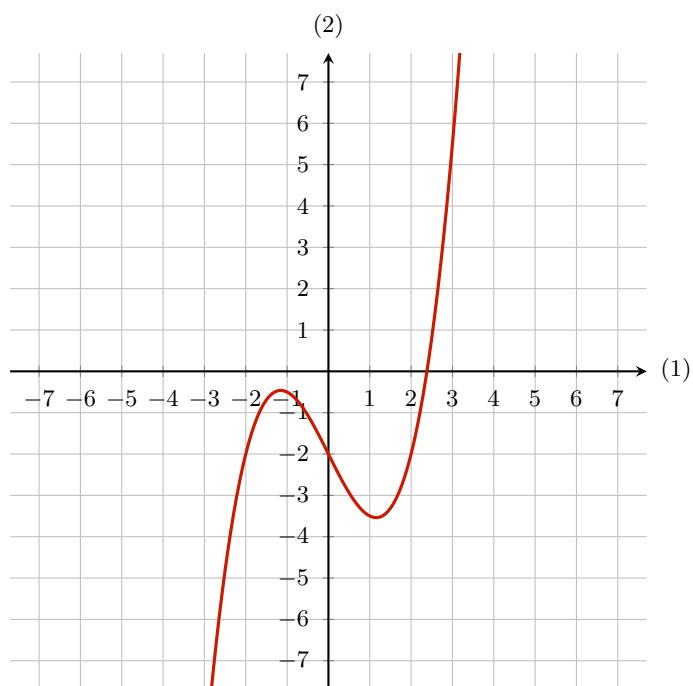

$$f'(-2) = 4$$



Differentialregning

Bestem væksthastighed



517 Nedenfor er vist en del af grafen for funktionen f .
Benyt grafen til at bestemme $f'(-3)$.

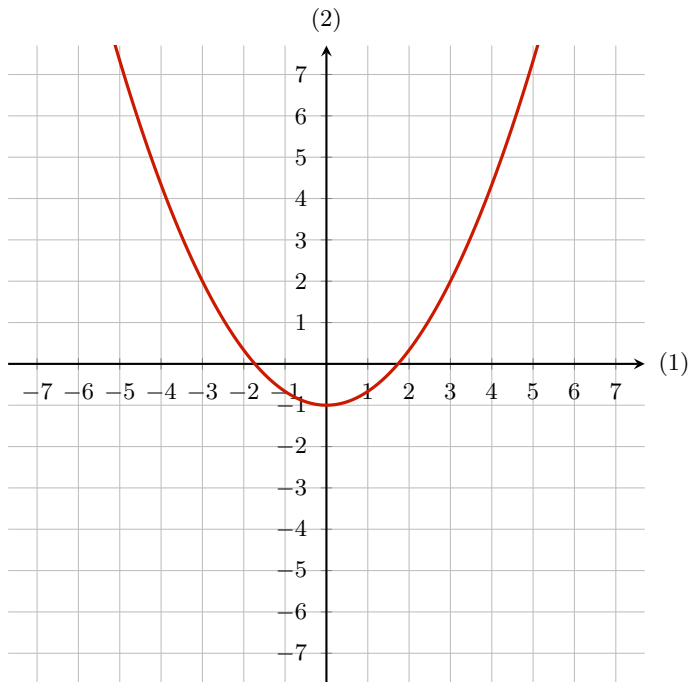

$$f'(-3) = -2$$

518 Nedenfor er vist en del af grafen for funktionen f .
Benyt grafen til at bestemme $f'(-5)$.

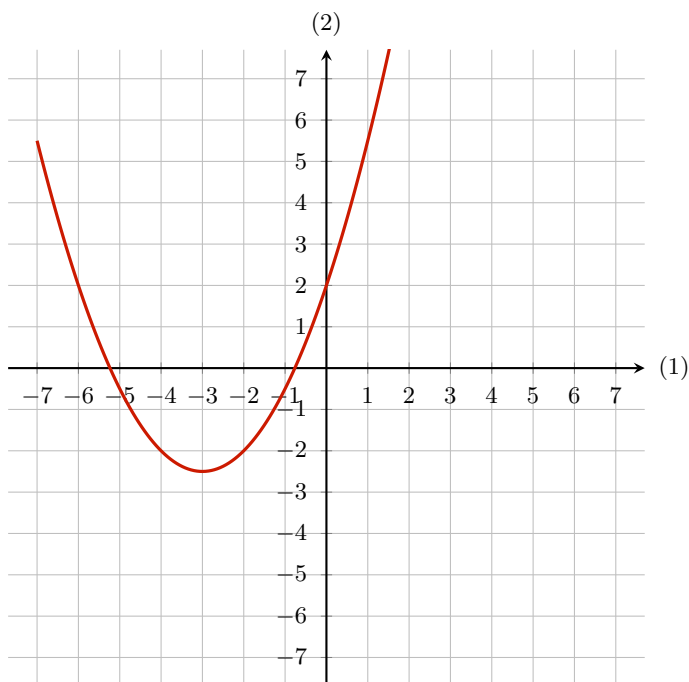

$$f'(-5) = -2$$



Differentialregning

Bestem væksthastighed

519 Nedenfor er vist en del af grafen for funktionen f .
Benyt grafen til at bestemme $f'(1)$.

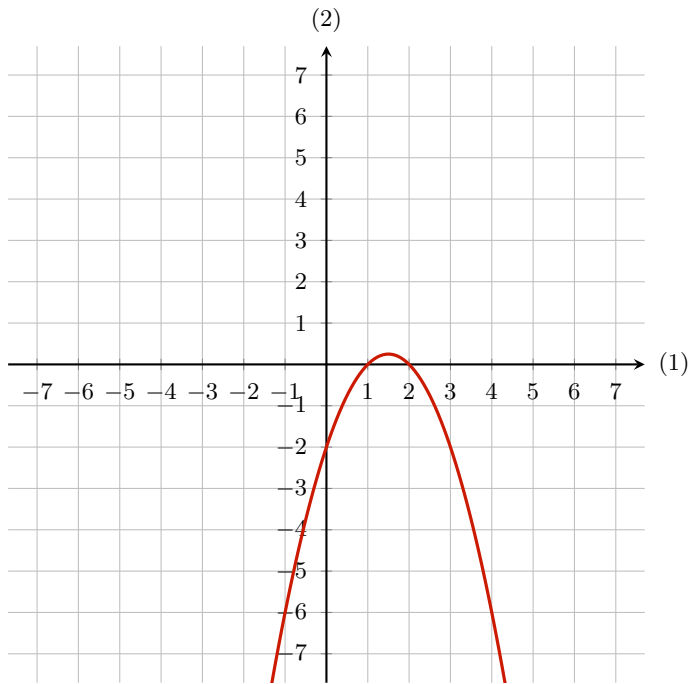

$$f'(1) = 1$$

520 Nedenfor er vist en del af grafen for funktionen f .
Benyt grafen til at bestemme $f'(0)$.

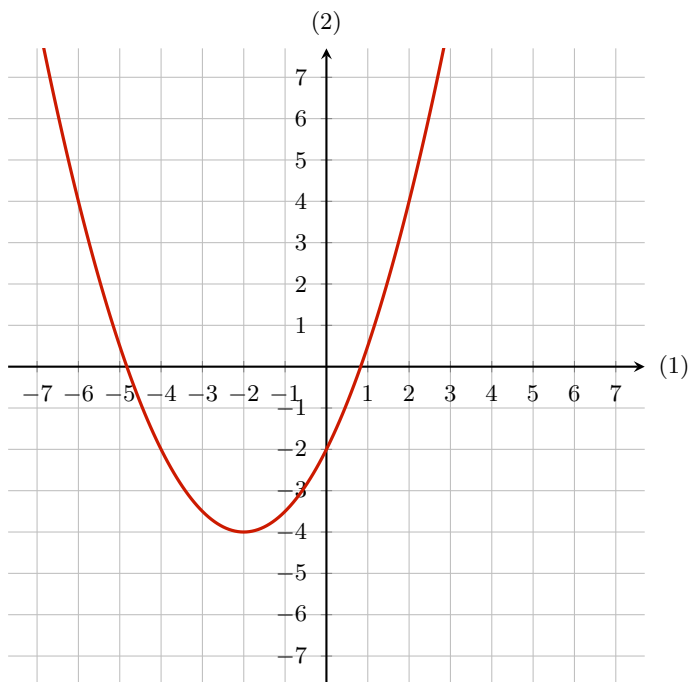

$$f'(0) = 2$$

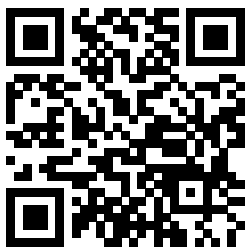

Differentialregning

Bestem væksthastighed



521 Nedenfor er vist en del af grafen for funktionen f .
Benyt grafen til at bestemme $f'(0)$.

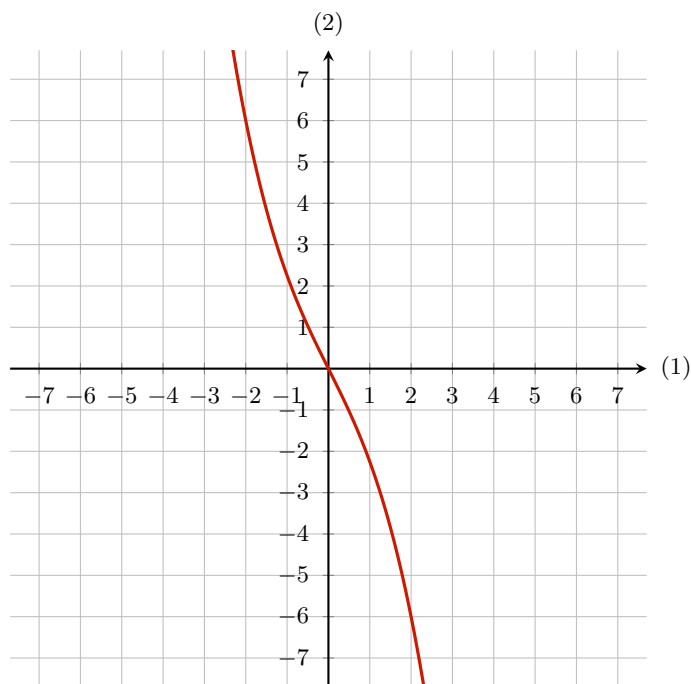

$$f'(0) = -2$$

522 Nedenfor er vist en del af grafen for funktionen f .
Benyt grafen til at bestemme $f'(0)$.

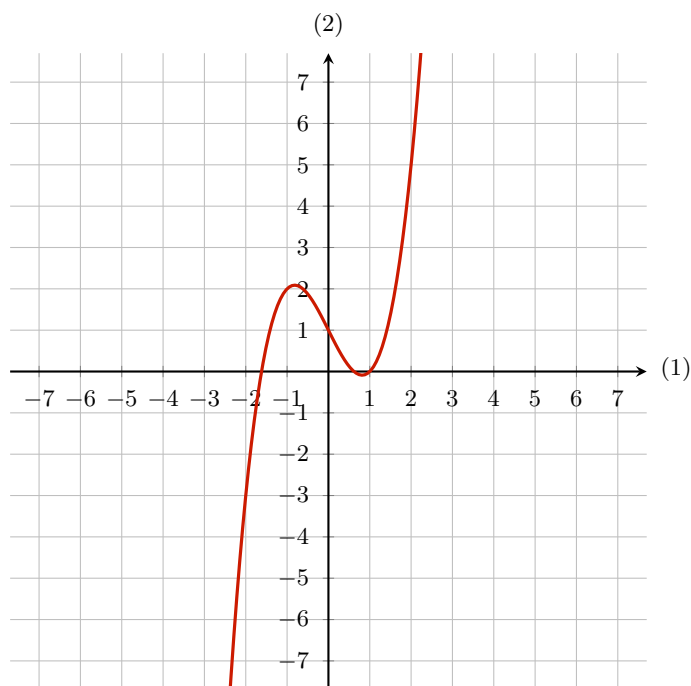

$$f'(0) = -2$$

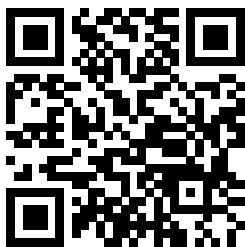

Differentialregning

Bestem væksthastighed



523 Nedenfor er vist en del af grafen for funktionen f .
Benyt grafen til at bestemme $f'(-1)$.

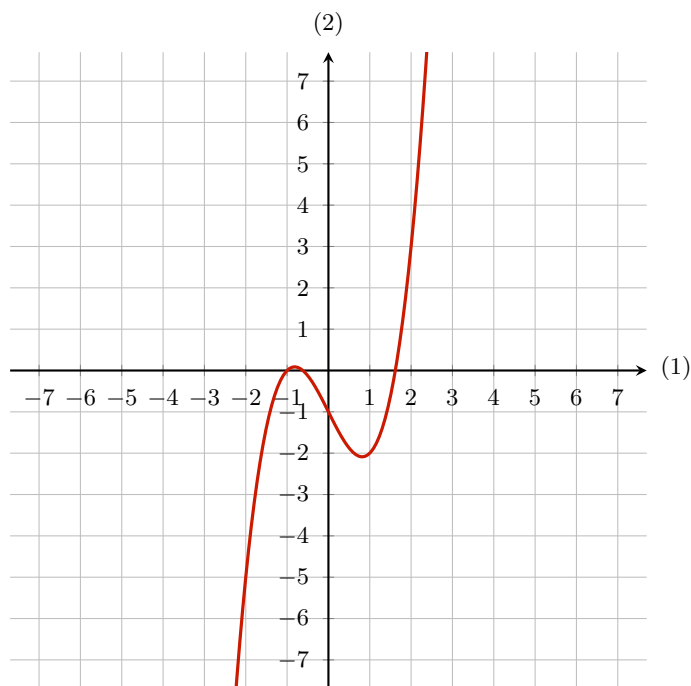

$$f'(-1) = 1$$

524 Nedenfor er vist en del af grafen for funktionen f .
Benyt grafen til at bestemme $f'(-1)$.

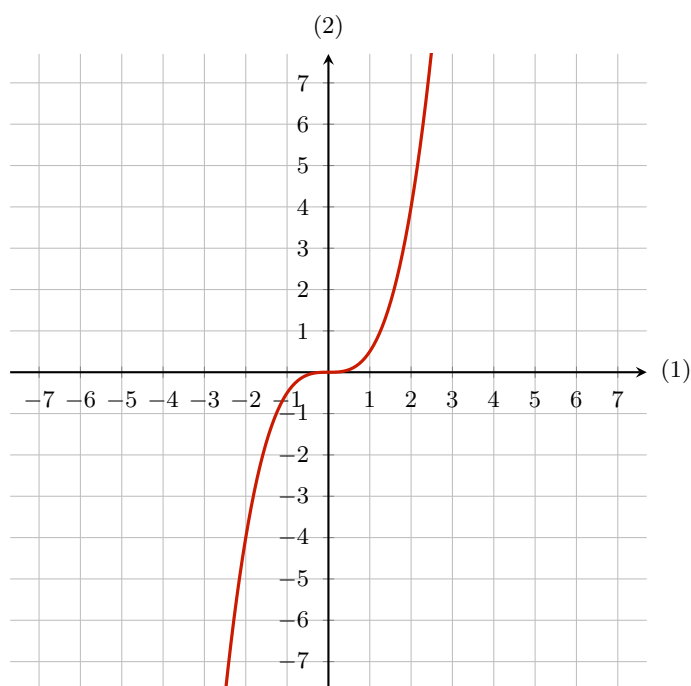

$$f'(-1) = 1,5$$

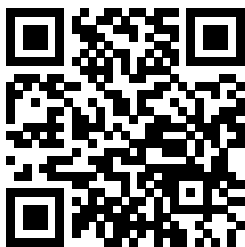

Differentialregning

Bestem væksthastighed

525 Nedenfor er vist en del af grafen for funktionen f .
Benyt grafen til at bestemme $f'(-1)$.

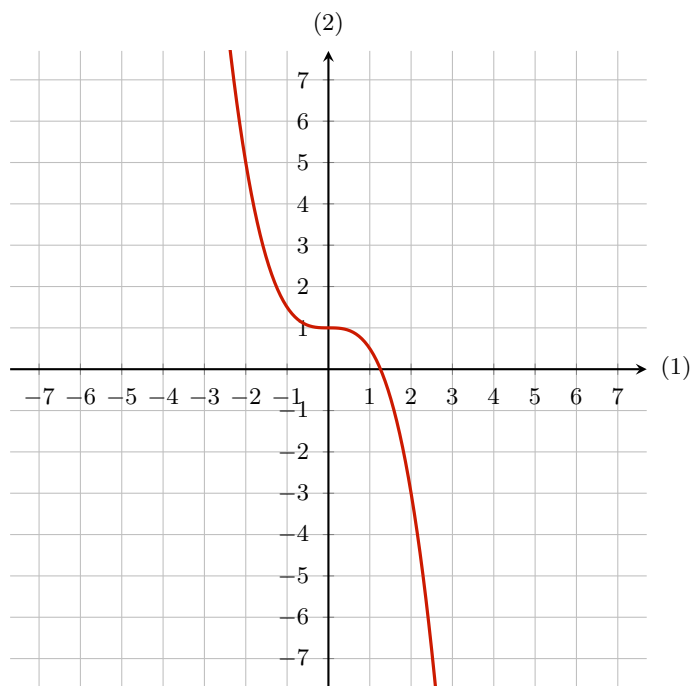

$$f'(-1) = -1,5$$

526 Nedenfor er vist en del af grafen for funktionen f .
Benyt grafen til at bestemme $f'(1)$.

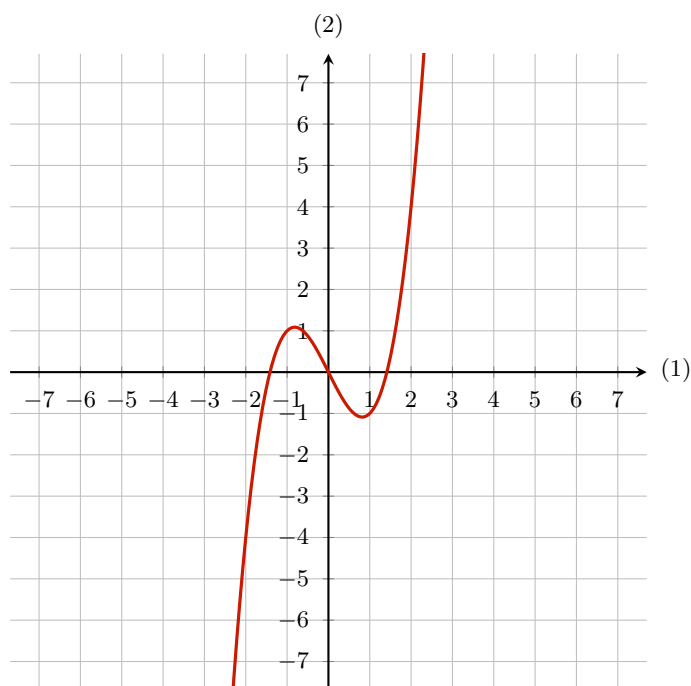

$$f'(1) = 1$$



Differentialregning

Bestem væksthastighed



527 Nedenfor er vist en del af grafen for funktionen f .
Benyt grafen til at bestemme $f'(0)$.

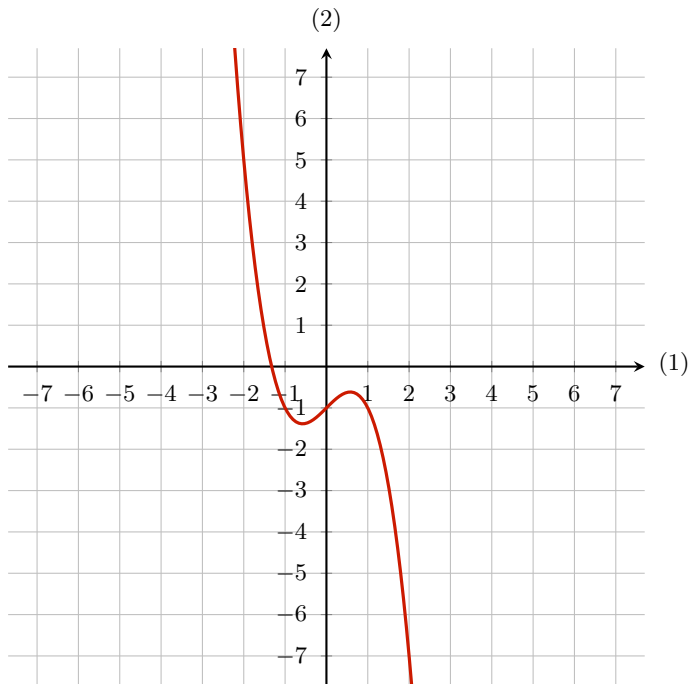

$$f'(0) = 1$$

528 Nedenfor er vist en del af grafen for funktionen f .
Benyt grafen til at bestemme $f'(-1)$.

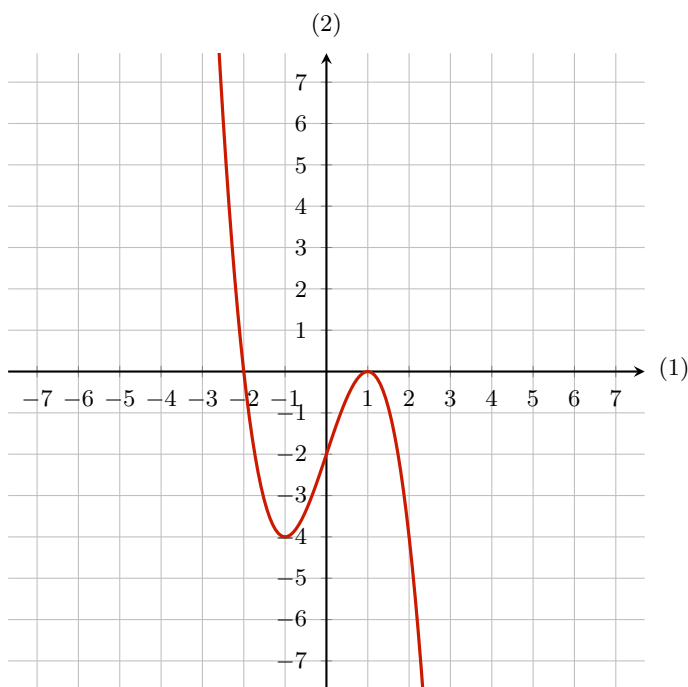

$$f'(-1) = 0$$



Differentialregning

Bestem væksthastighed

529 Nedenfor er vist en del af grafen for funktionen f .
Benyt grafen til at bestemme $f'(-1)$.

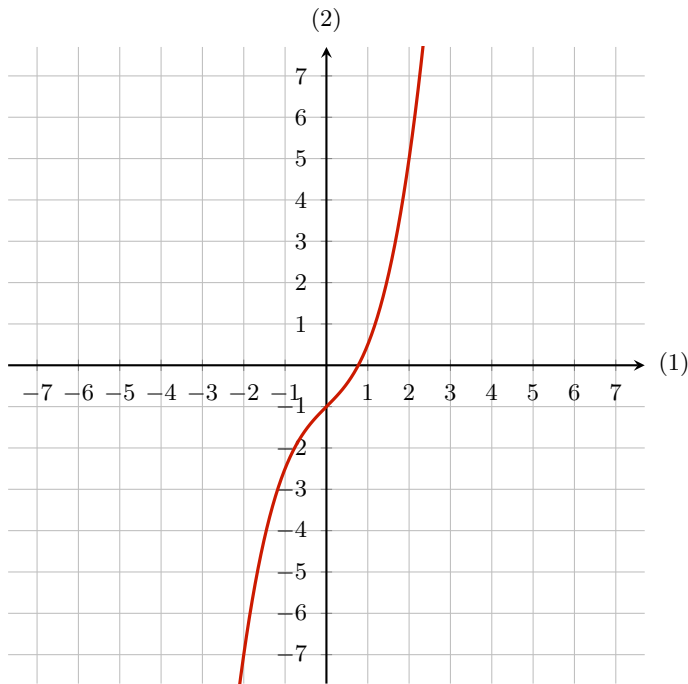

$$f'(-1) = 2,5$$

530 Nedenfor er vist en del af grafen for funktionen f .
Benyt grafen til at bestemme $f'(4)$.

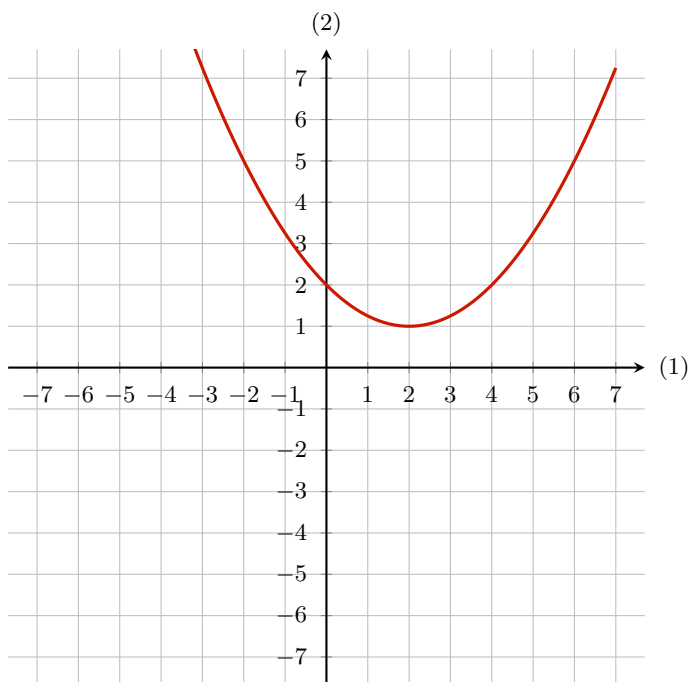

$$f'(4) = 1$$



Differentialregning

Bestem væksthastighed



531 Nedenfor er vist en del af grafen for funktionen f .
Benyt grafen til at bestemme $f'(0)$.

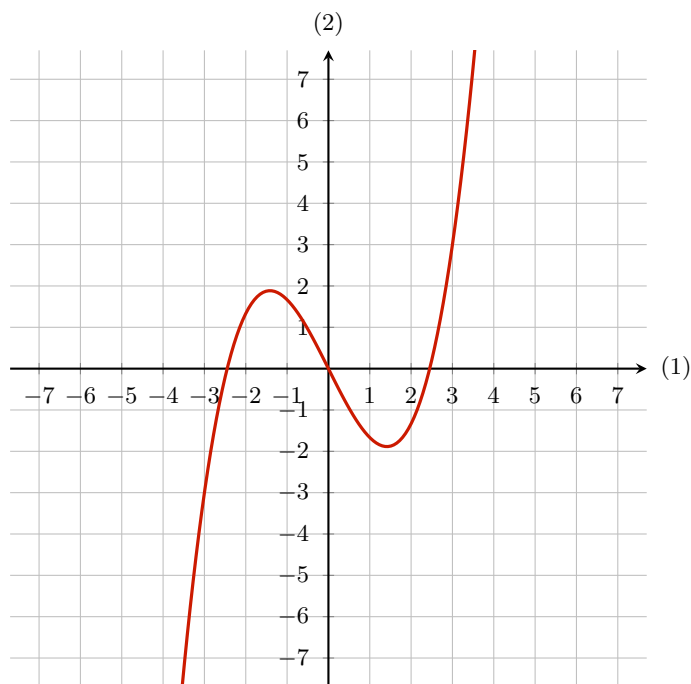

$$f'(0) = -2$$

532 Nedenfor er vist en del af grafen for funktionen f .
Benyt grafen til at bestemme $f'(-1)$.

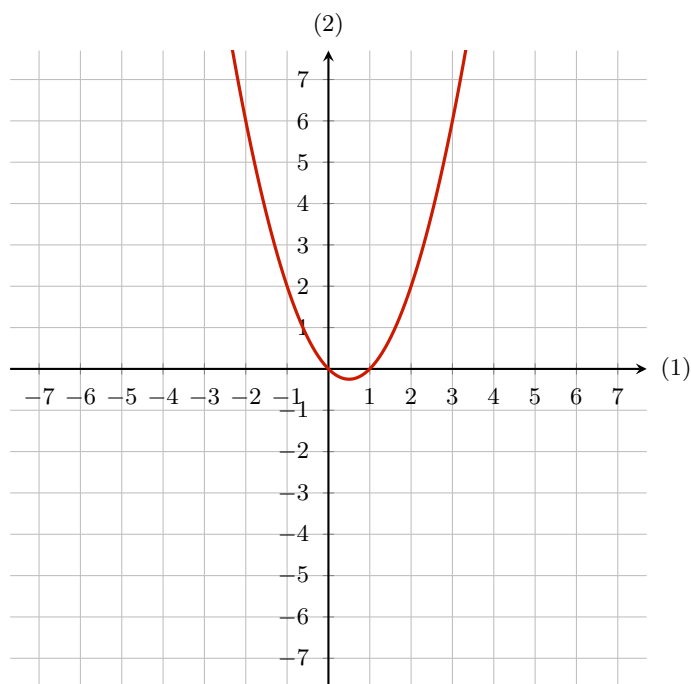

$$f'(-1) = -3$$



Differentialregning

Bestem væksthastighed



533 Nedenfor er vist en del af grafen for funktionen f .
Benyt grafen til at bestemme $f'(0)$.

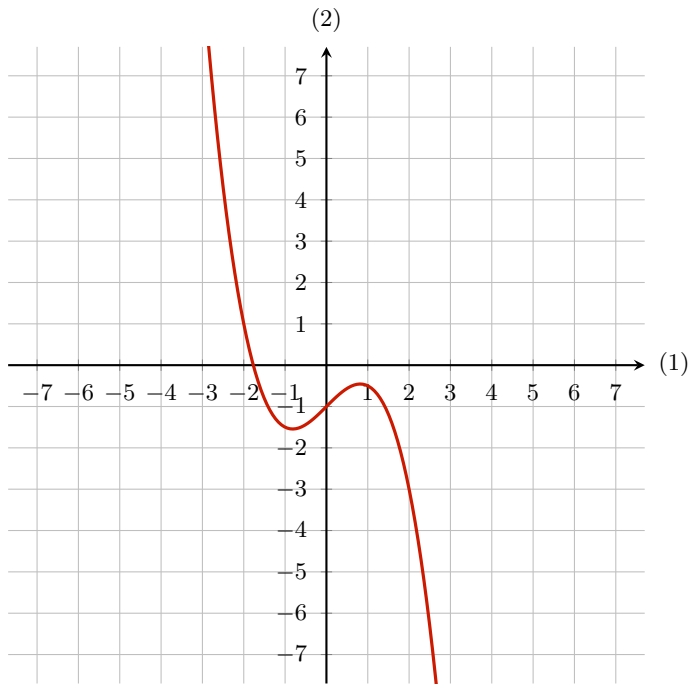

$$f'(0) = 1$$

534 Nedenfor er vist en del af grafen for funktionen f .
Benyt grafen til at bestemme $f'(0)$.

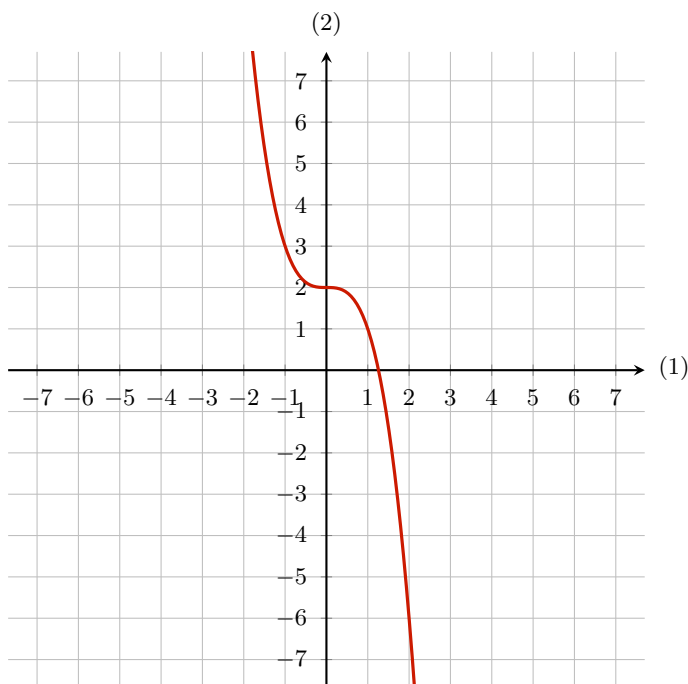

$$f'(0) = 0$$



Differentialregning

Bestem væksthastighed

535 Nedenfor er vist en del af grafen for funktionen f .
Benyt grafen til at bestemme $f'(-2)$.

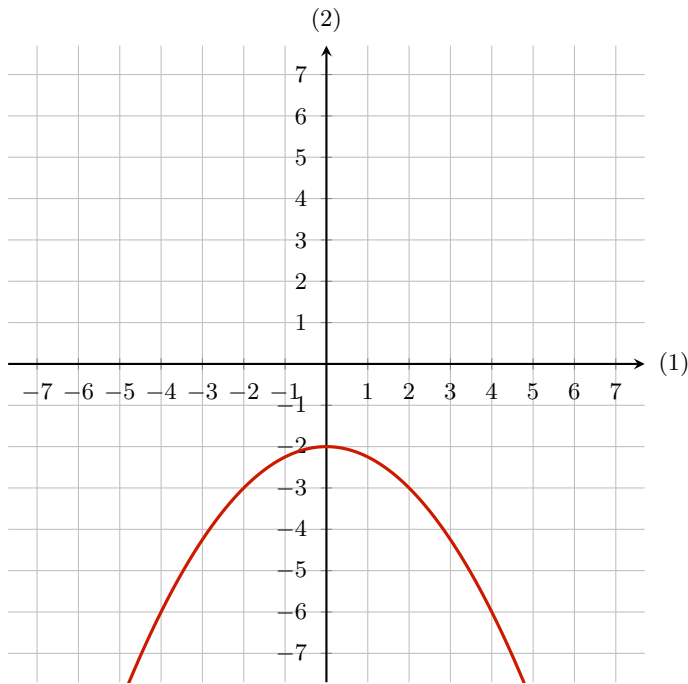

$$f'(-2) = 1$$

536 Nedenfor er vist en del af grafen for funktionen f .
Benyt grafen til at bestemme $f'(0)$.

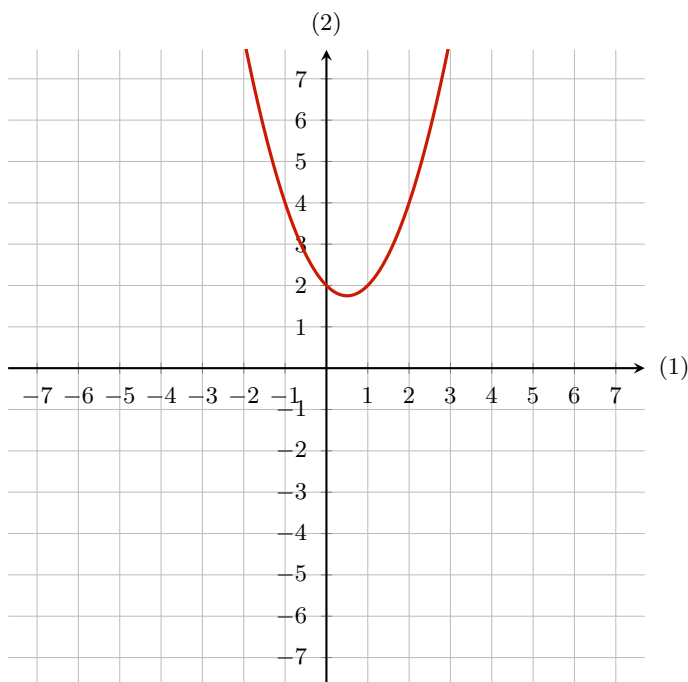

$$f'(0) = -1$$



Differentialregning

Bestem væksthastighed

537 Nedenfor er vist en del af grafen for funktionen f .
Benyt grafen til at bestemme $f'(-3)$.

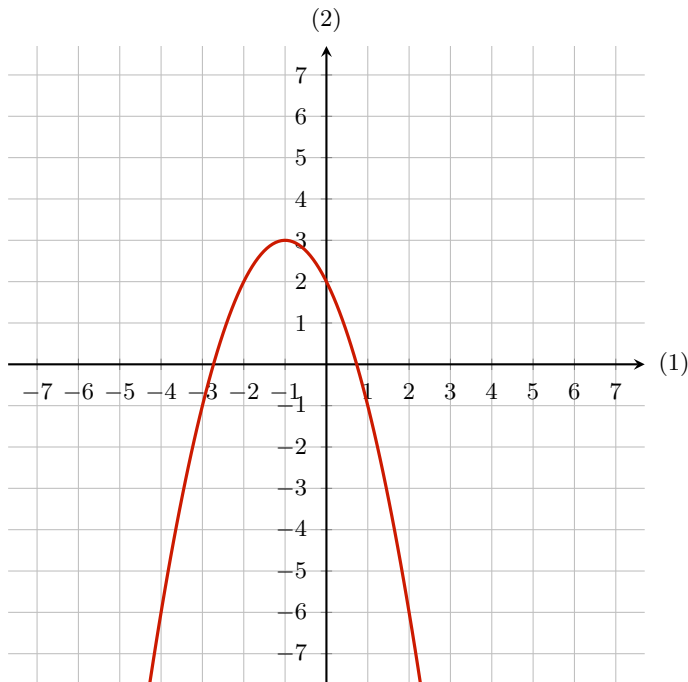

$$f'(-3) = 4$$

538 Nedenfor er vist en del af grafen for funktionen f .
Benyt grafen til at bestemme $f'(0)$.

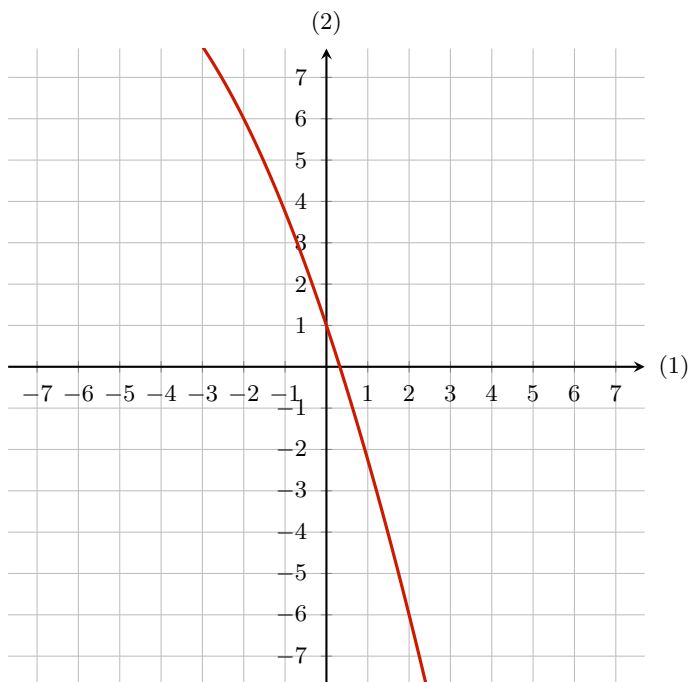

$$f'(0) = -3$$

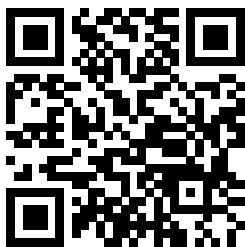

Differentialregning

Bestem væksthastighed

- 539 Nedenfor er vist en del af grafen for funktionen f .
Benyt grafen til at bestemme $f'(-4)$.

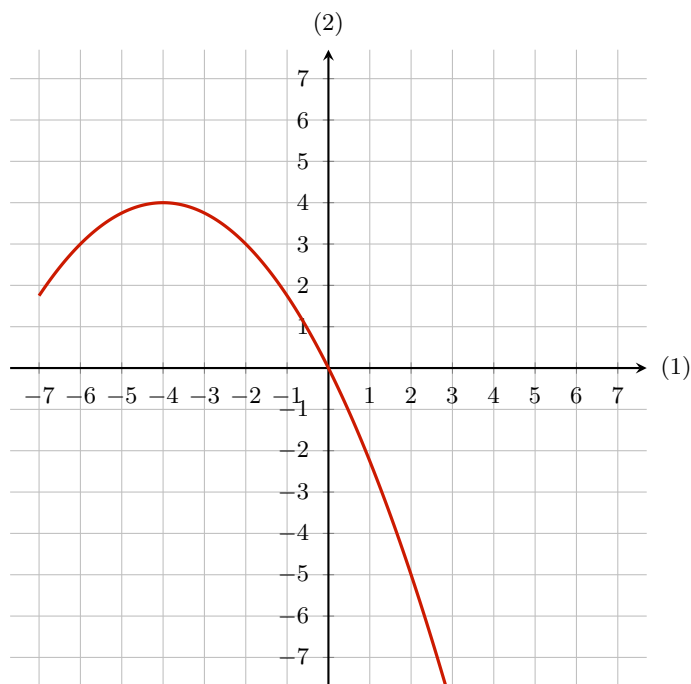

$$f'(-4) = 0$$

- 540 Nedenfor er vist en del af grafen for funktionen f .
Benyt grafen til at bestemme $f'(-1)$.

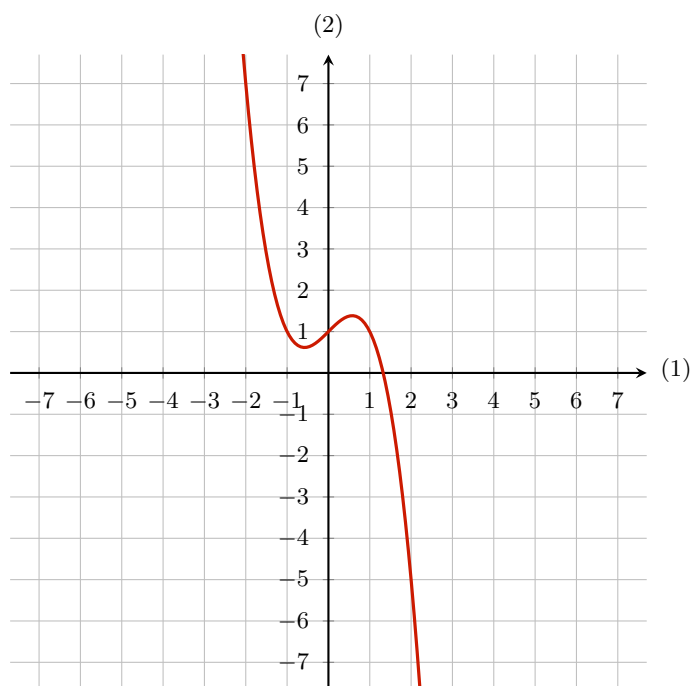

$$f'(-1) = -2$$



Differentialregning

Bestem væksthastighed



541 Nedenfor er vist en del af grafen for funktionen f .
Benyt grafen til at bestemme $f'(-2)$.

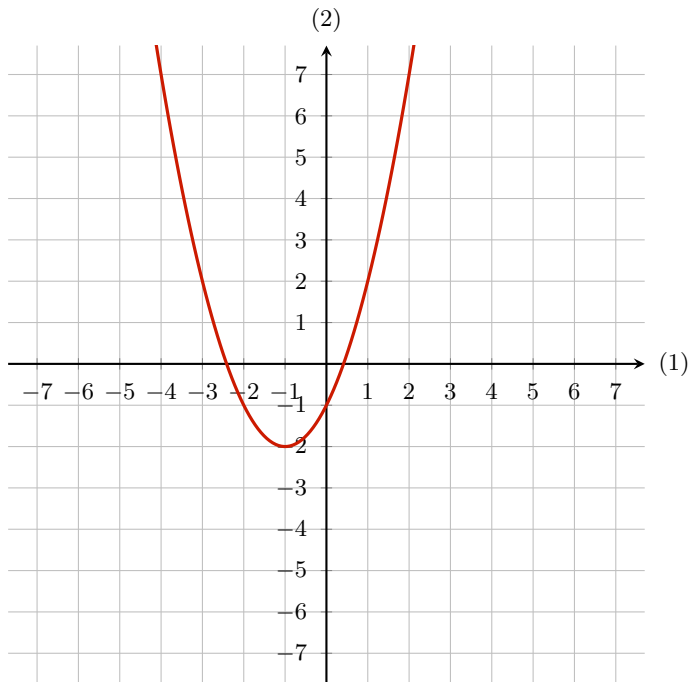

$$f'(-2) = -2$$

542 Nedenfor er vist en del af grafen for funktionen f .
Benyt grafen til at bestemme $f'(1)$.

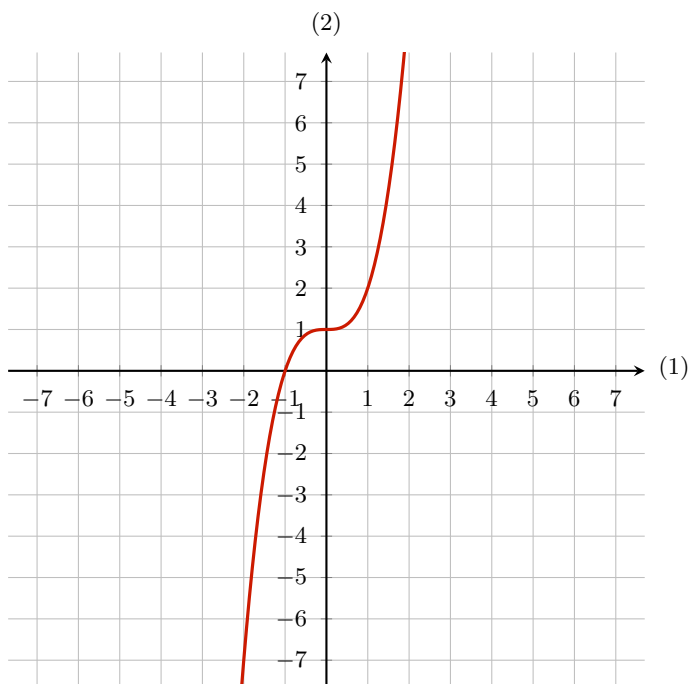

$$f'(1) = 3$$



Differentialregning

Bestem væksthastighed

543 Nedenfor er vist en del af grafen for funktionen f .
Benyt grafen til at bestemme $f'(2)$.

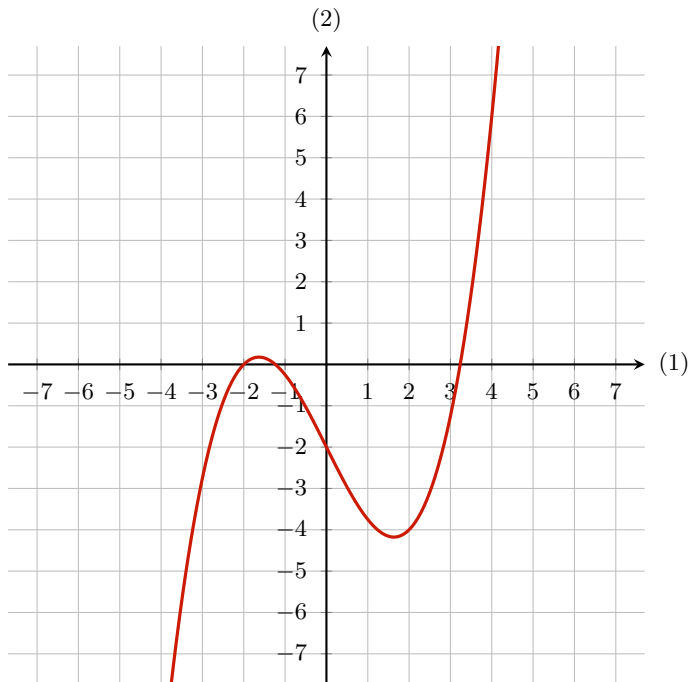

$$f'(2) = 1$$

544 Nedenfor er vist en del af grafen for funktionen f .
Benyt grafen til at bestemme $f'(-5)$.

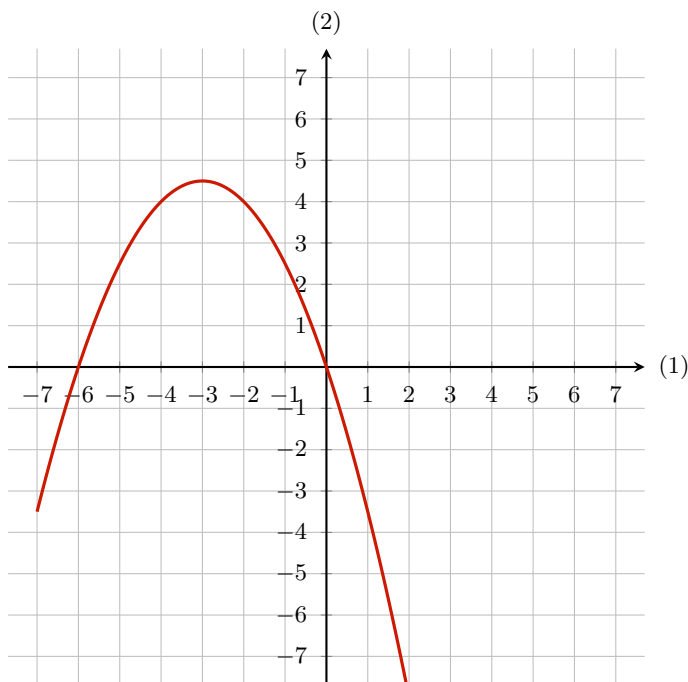

$$f'(-5) = 2$$



Differentialregning

Bestem væksthastighed

545 Nedenfor er vist en del af grafen for funktionen f .
Benyt grafen til at bestemme $f'(1)$.

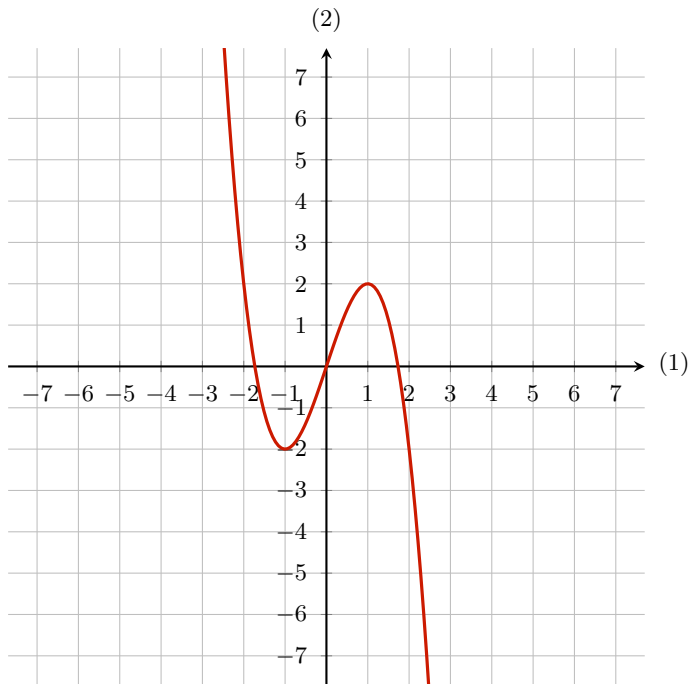

$$f'(1) = 0$$

546 Nedenfor er vist en del af grafen for funktionen f .
Benyt grafen til at bestemme $f'(0)$.

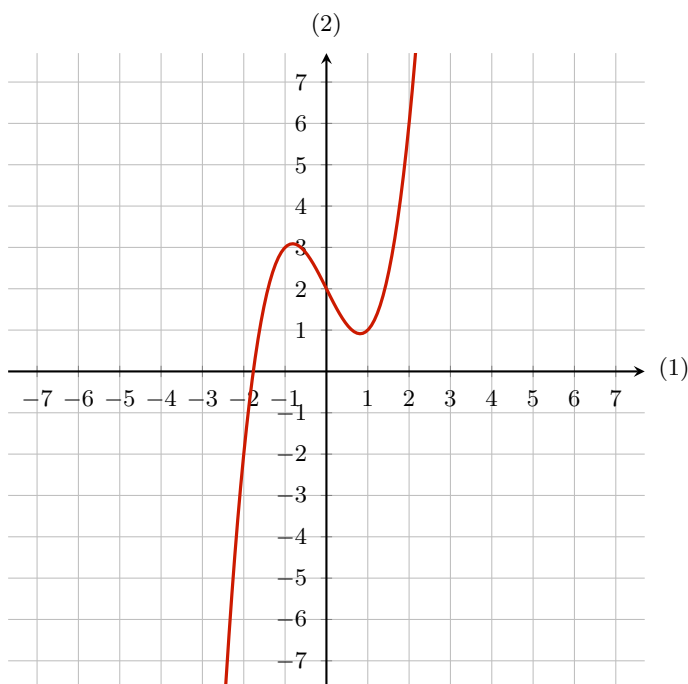

$$f'(0) = -2$$



Differentialregning

Bestem væksthastighed



547 Nedenfor er vist en del af grafen for funktionen f .
Benyt grafen til at bestemme $f'(1)$.

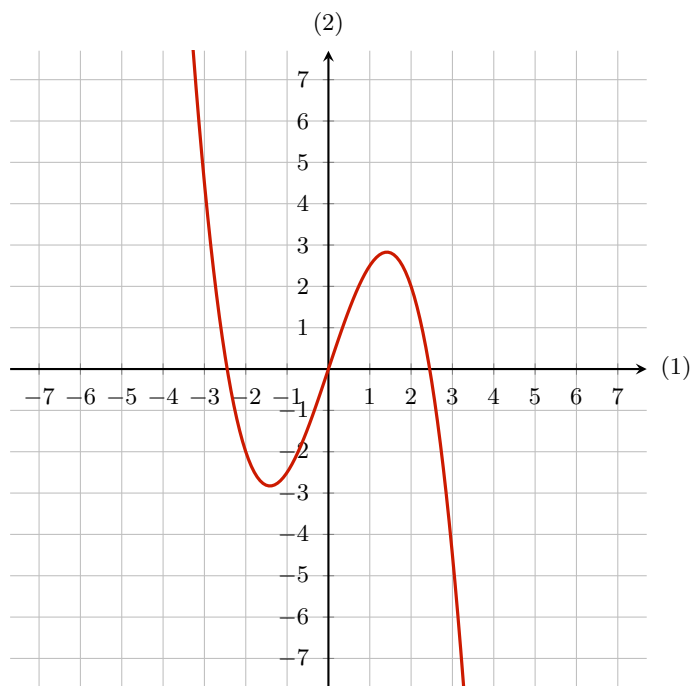

$$f'(1) = 1,5$$

548 Nedenfor er vist en del af grafen for funktionen f .
Benyt grafen til at bestemme $f'(0)$.

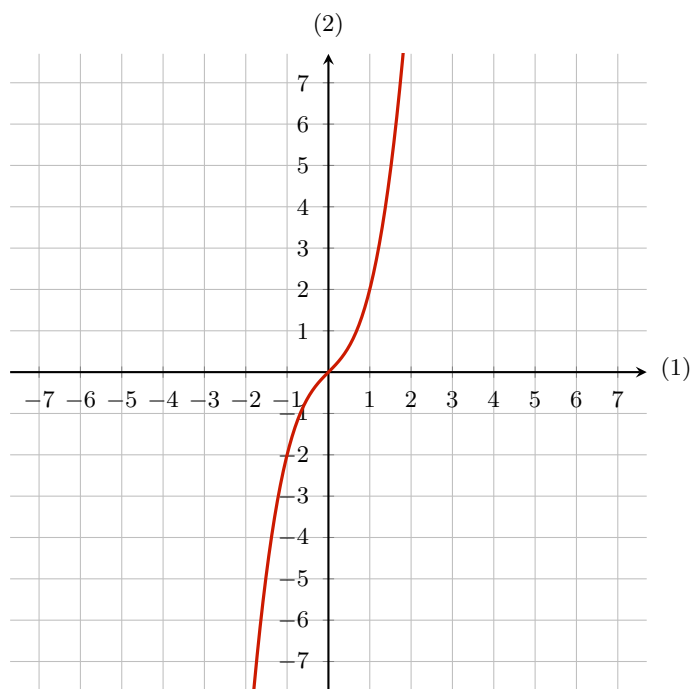

$$f'(0) = 1$$



Differentialregning

Bestem væksthastighed

549 Nedenfor er vist en del af grafen for funktionen f .
Benyt grafen til at bestemme $f'(-2)$.

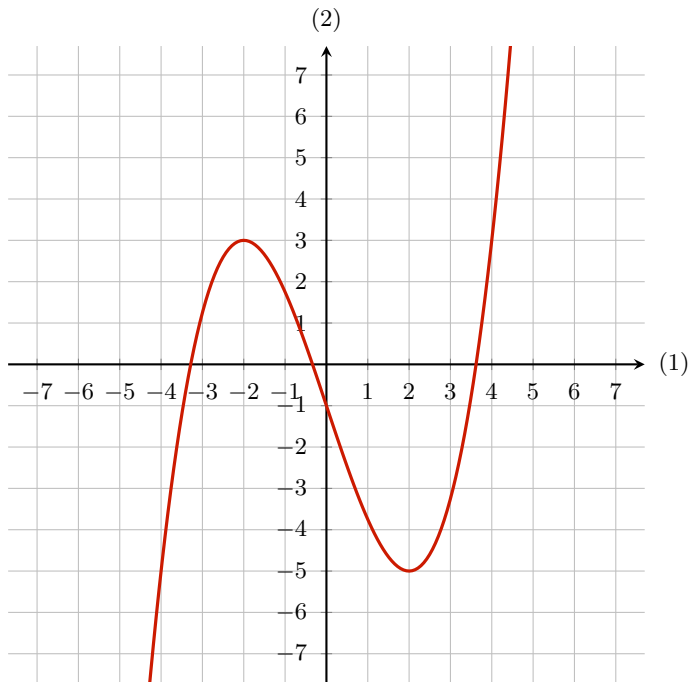

$$f'(-2) = 0$$

550 Nedenfor er vist en del af grafen for funktionen f .
Benyt grafen til at bestemme $f'(0)$.

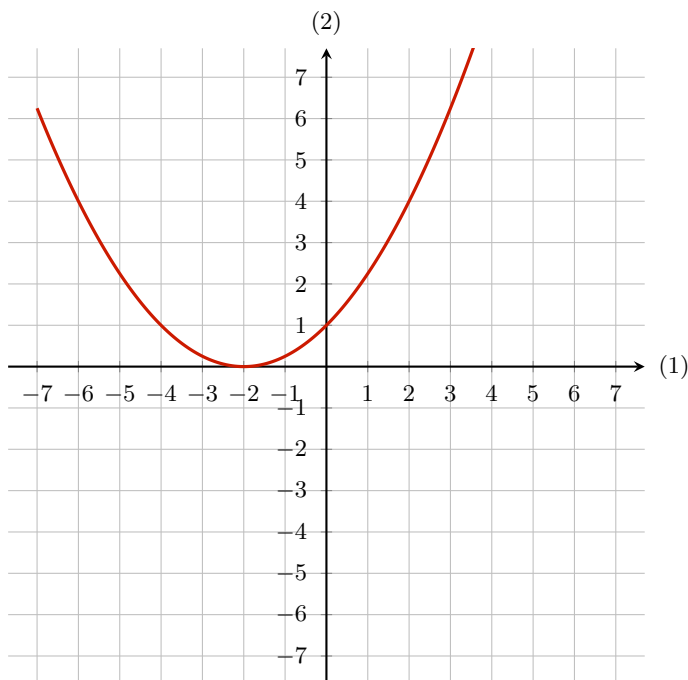

$$f'(0) = 1$$

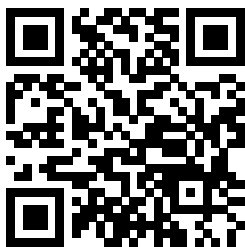

Differentialregning

Bestem væksthastighed

551 Nedenfor er vist en del af grafen for funktionen f .
Benyt grafen til at bestemme $f'(4)$.

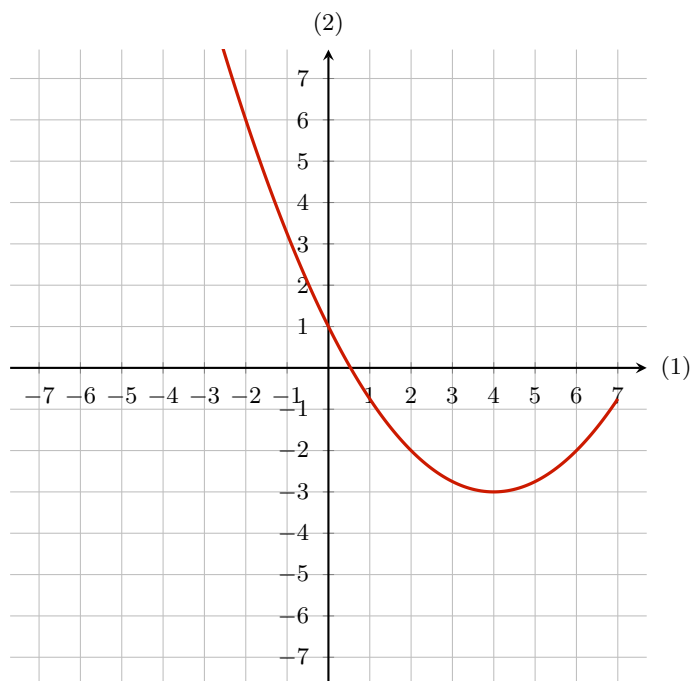

$$f'(4) = 0$$

552 Nedenfor er vist en del af grafen for funktionen f .
Benyt grafen til at bestemme $f'(2)$.

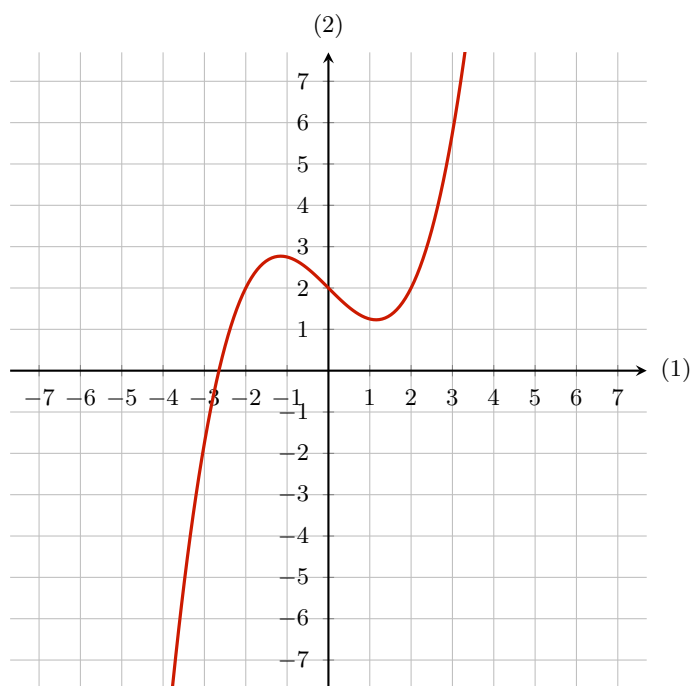

$$f'(2) = 2$$



Differentialregning

Bestem væksthastighed



553 Nedenfor er vist en del af grafen for funktionen f .
Benyt grafen til at bestemme $f'(0)$.

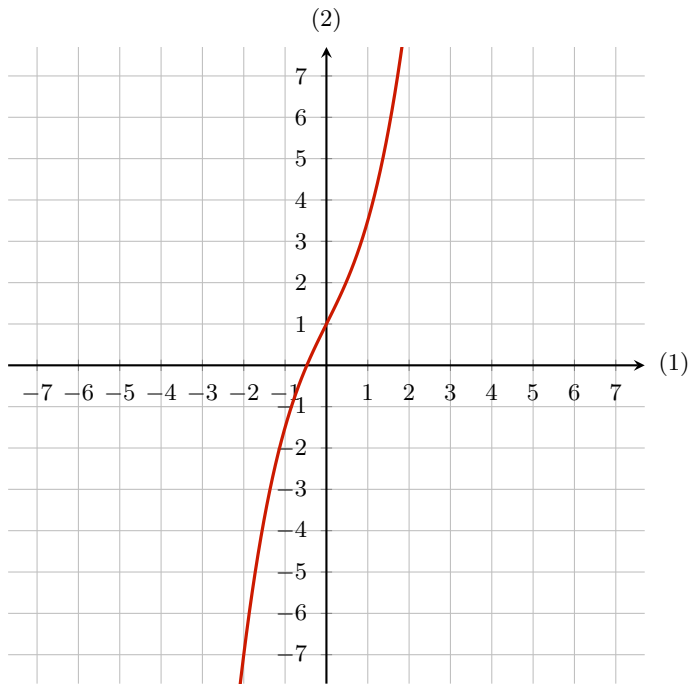

$$f'(0) = 2$$

554 Nedenfor er vist en del af grafen for funktionen f .
Benyt grafen til at bestemme $f'(0)$.

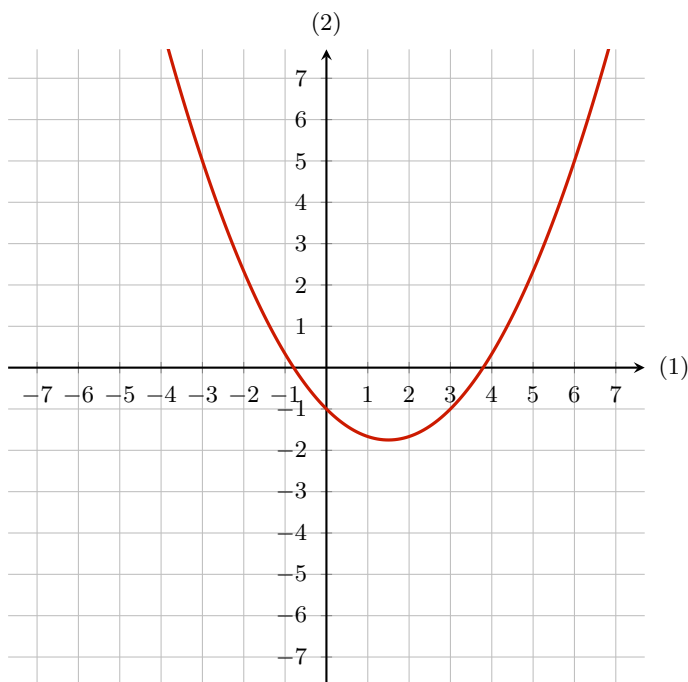

$$f'(0) = -1$$



Differentialregning

Bestem væksthastighed

555 Nedenfor er vist en del af grafen for funktionen f .
Benyt grafen til at bestemme $f'(0)$.

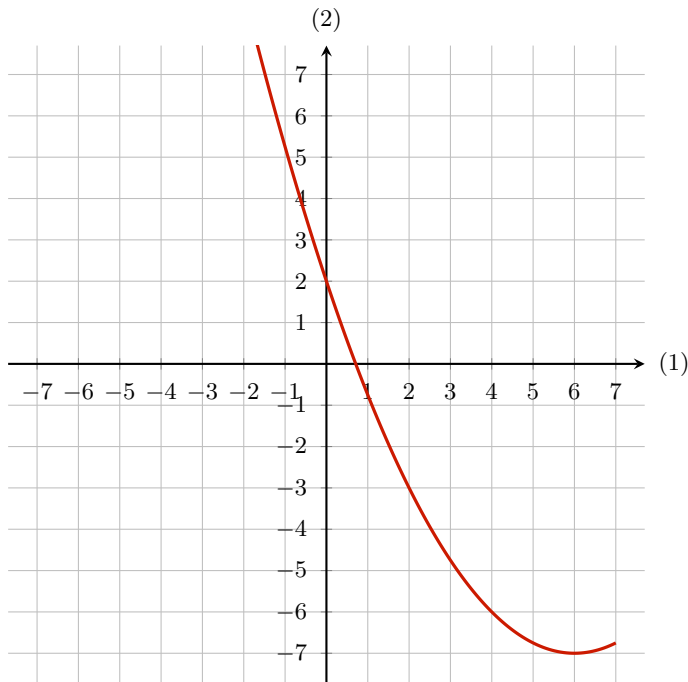

$$f'(0) = -3$$

556 Nedenfor er vist en del af grafen for funktionen f .
Benyt grafen til at bestemme $f'(0)$.

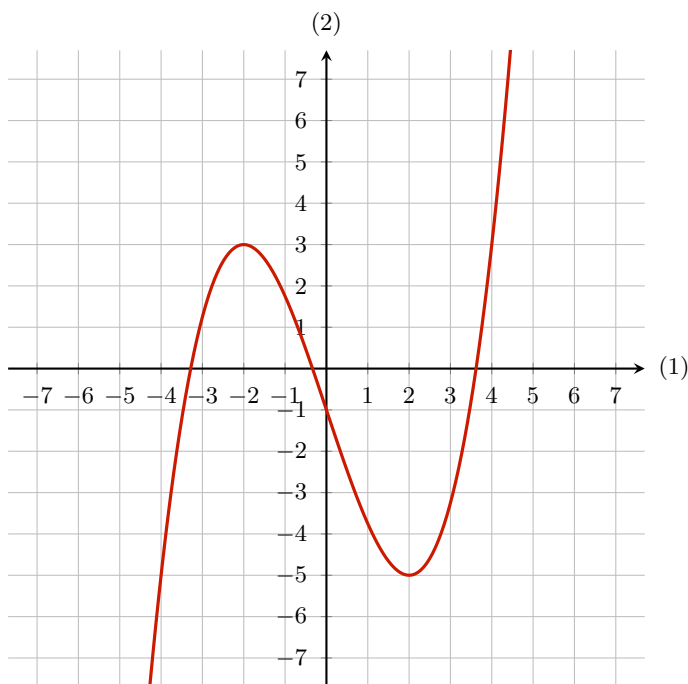

$$f'(0) = -3$$



Differentialregning

Bestem væksthastighed



557 Nedenfor er vist en del af grafen for funktionen f .
Benyt grafen til at bestemme $f'(-3)$.

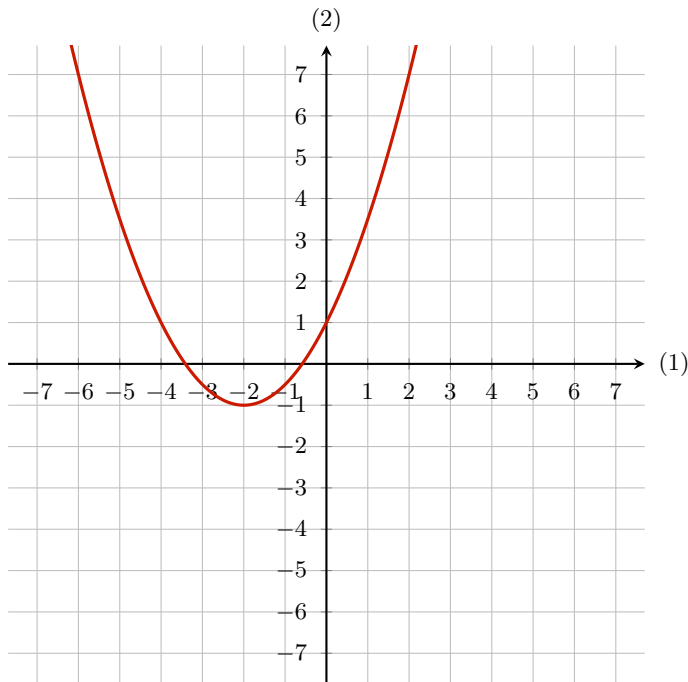

$$f'(-3) = -1$$

558 Nedenfor er vist en del af grafen for funktionen f .
Benyt grafen til at bestemme $f'(-2)$.

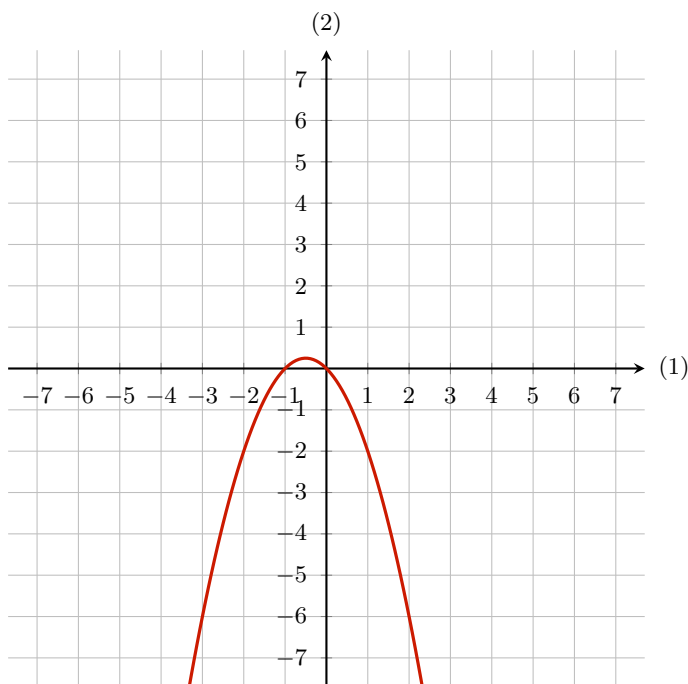

$$f'(-2) = 3$$



Differentialregning

Bestem væksthastighed

559 Nedenfor er vist en del af grafen for funktionen f .
Benyt grafen til at bestemme $f'(0)$.

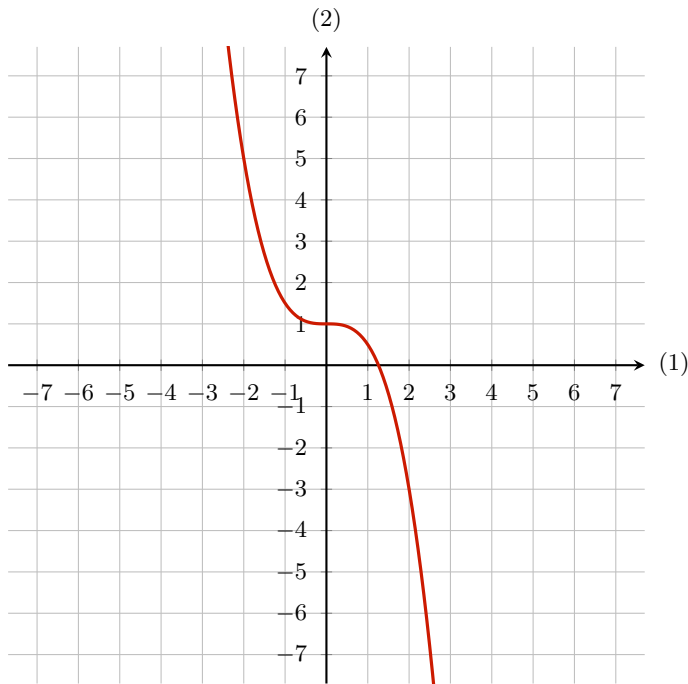

$$f'(0) = 0$$

560 Nedenfor er vist en del af grafen for funktionen f .
Benyt grafen til at bestemme $f'(3)$.

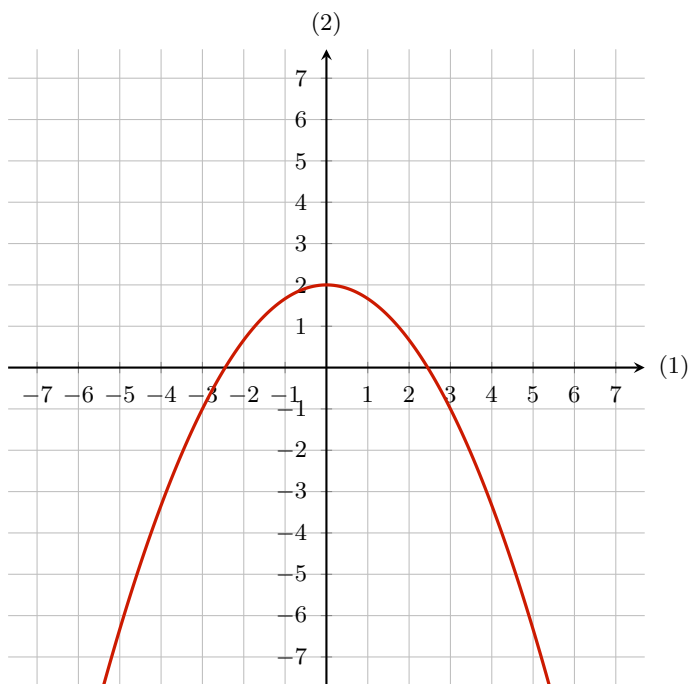

$$f'(3) = -2$$

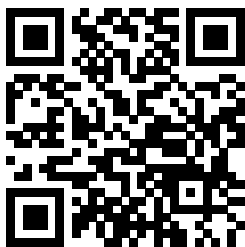

Differentialregning

Bestem væksthastighed

561 Nedenfor er vist en del af grafen for funktionen f .
Benyt grafen til at bestemme $f'(-1)$.

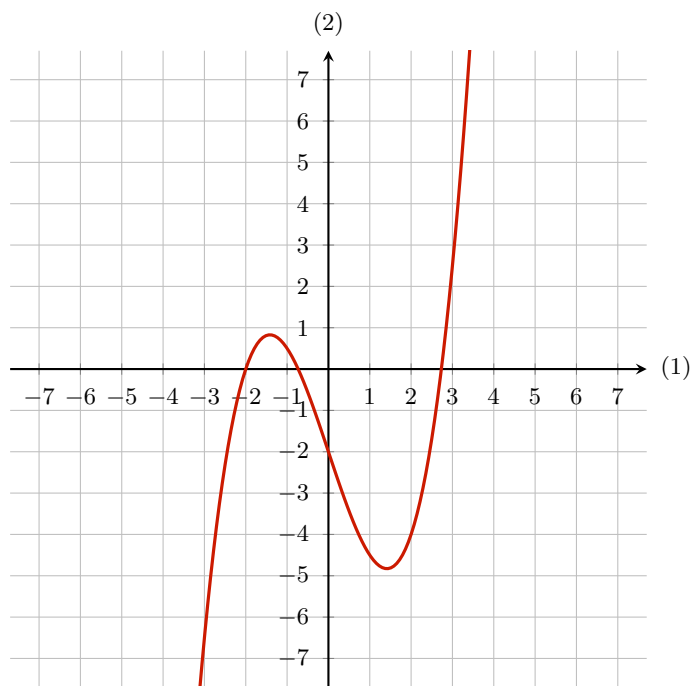

$$f'(-1) = -1,5$$

562 Nedenfor er vist en del af grafen for funktionen f .
Benyt grafen til at bestemme $f'(1)$.

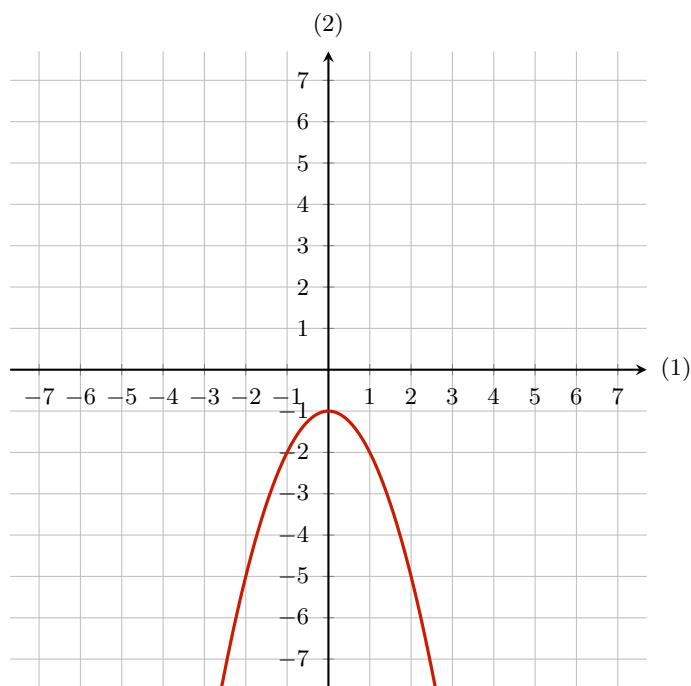

$$f'(1) = -2$$



Differentialregning

Bestem væksthastighed

563 Nedenfor er vist en del af grafen for funktionen f .
Benyt grafen til at bestemme $f'(-1)$.

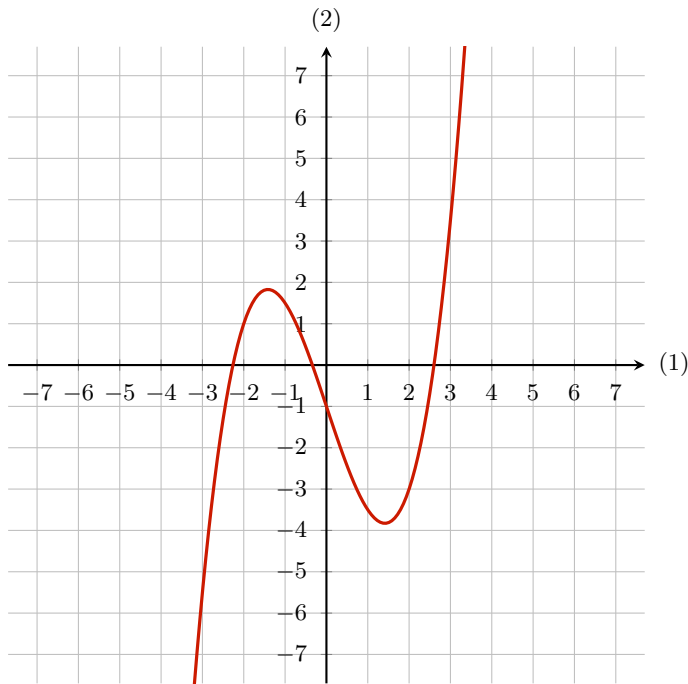

$$f'(-1) = -1,5$$

564 Nedenfor er vist en del af grafen for funktionen f .
Benyt grafen til at bestemme $f'(0)$.

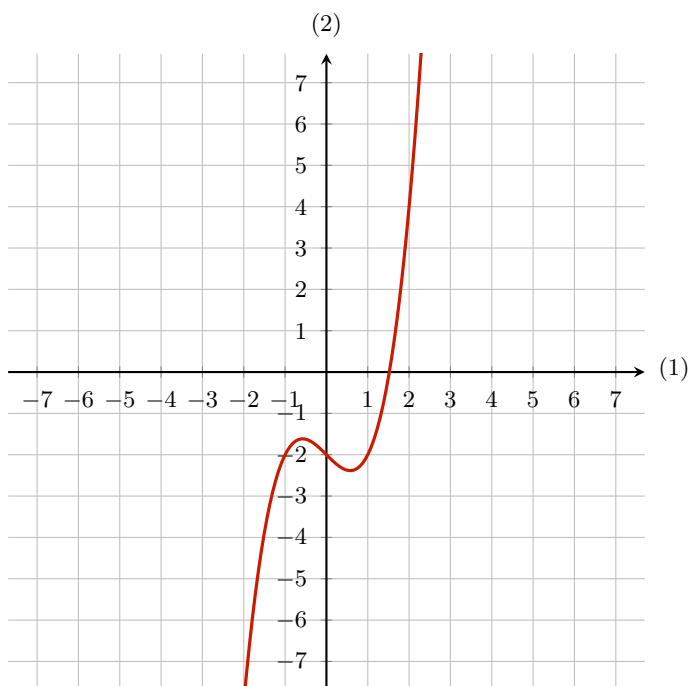

$$f'(0) = -1$$



Differentialregning

Bestem væksthastighed



565 Nedenfor er vist en del af grafen for funktionen f .
Benyt grafen til at bestemme $f'(2)$.

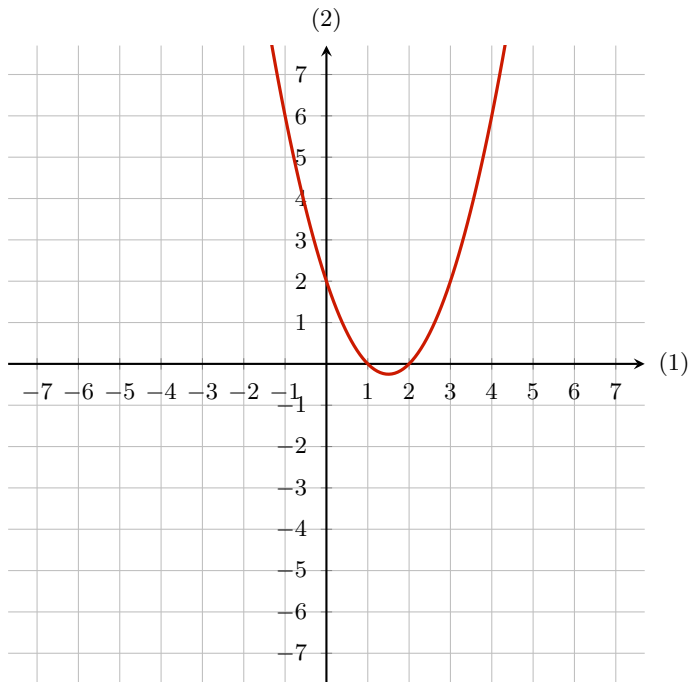

$$f'(2) = 1$$

566 Nedenfor er vist en del af grafen for funktionen f .
Benyt grafen til at bestemme $f'(-1)$.

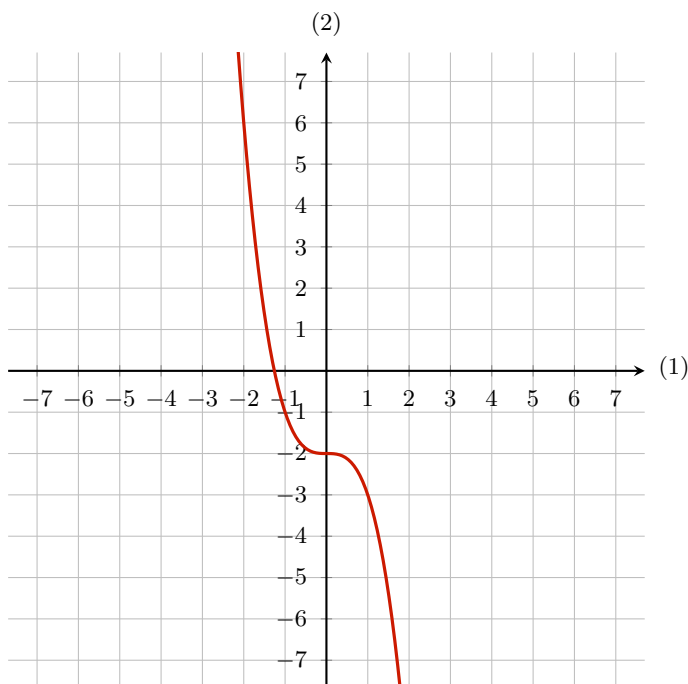

$$f'(-1) = -3$$



Differentialregning

Bestem væksthastighed

567 Nedenfor er vist en del af grafen for funktionen f .
Benyt grafen til at bestemme $f'(0)$.

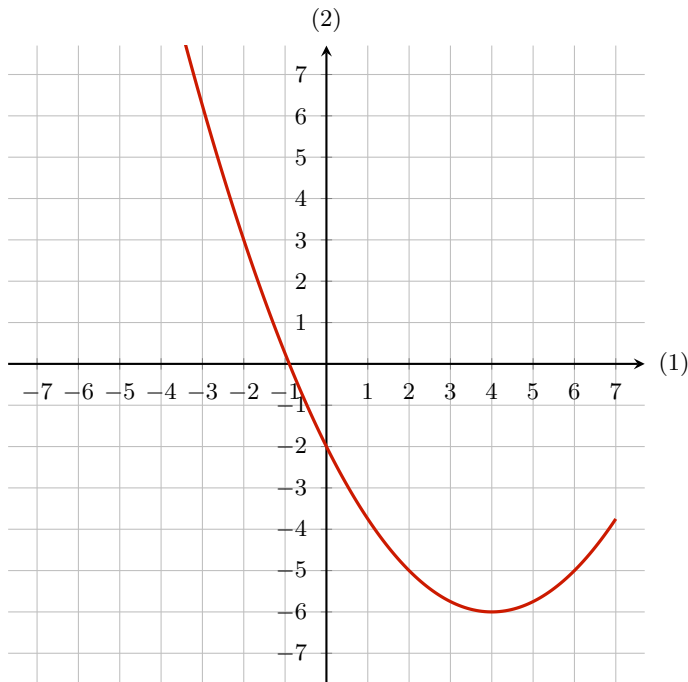

$$f'(0) = -2$$

568 Nedenfor er vist en del af grafen for funktionen f .
Benyt grafen til at bestemme $f'(-2)$.

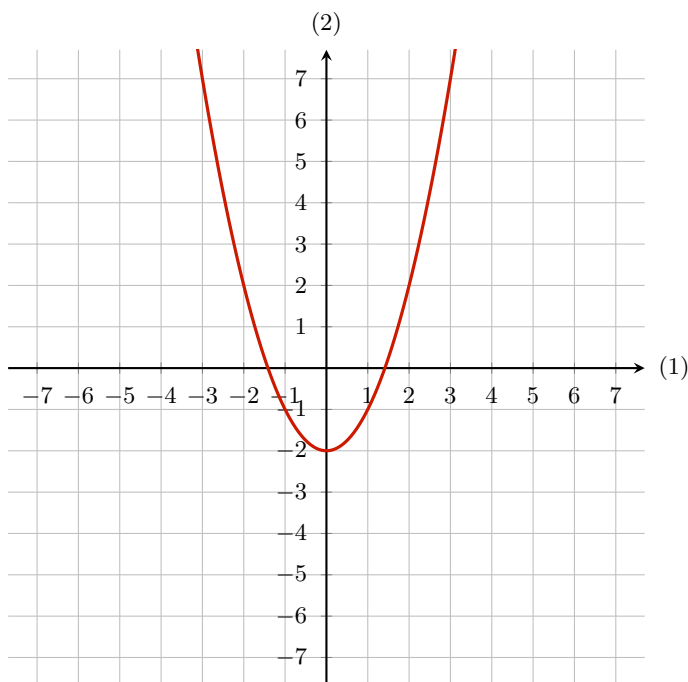

$$f'(-2) = -4$$



Differentialregning

Bestem væksthastighed

569 Nedenfor er vist en del af grafen for funktionen f .
Benyt grafen til at bestemme $f'(3)$.

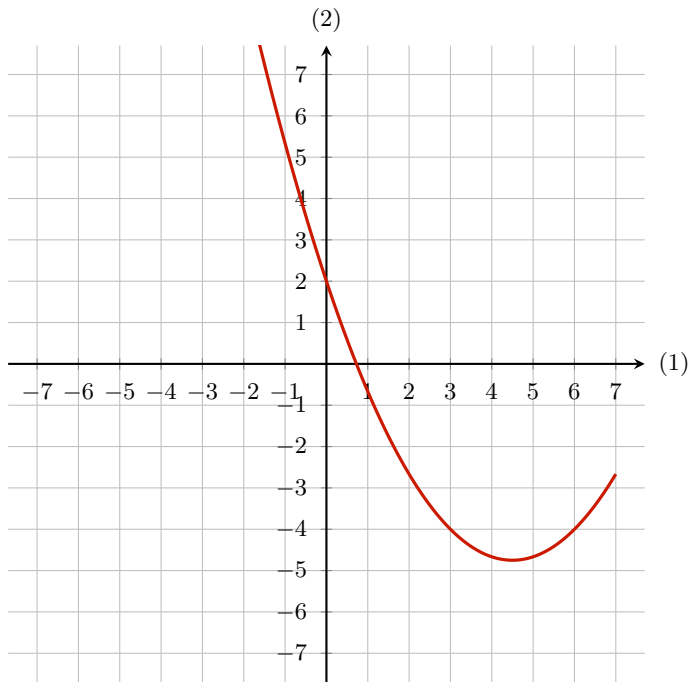

$$f'(3) = -1$$

570 Nedenfor er vist en del af grafen for funktionen f .
Benyt grafen til at bestemme $f'(1)$.

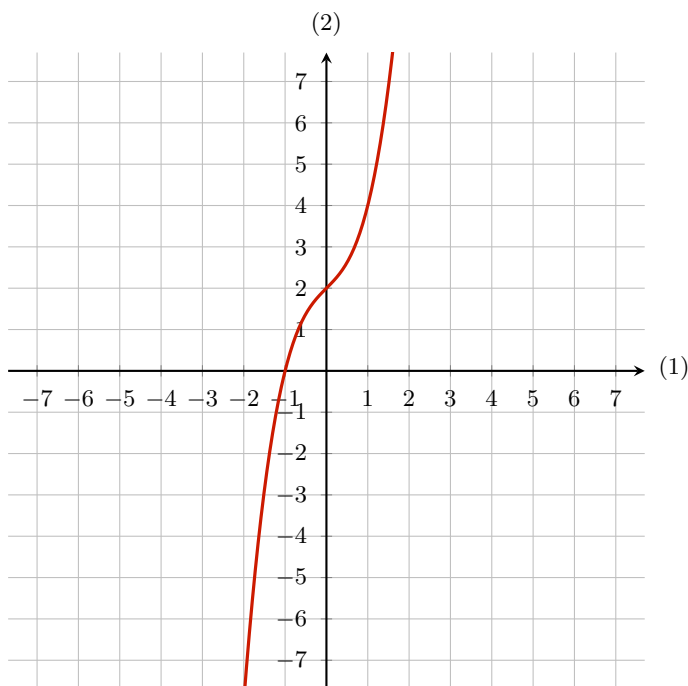

$$f'(1) = 4$$



Differentialregning

Bestem væksthastighed

571 Nedenfor er vist en del af grafen for funktionen f .
Benyt grafen til at bestemme $f'(-1)$.

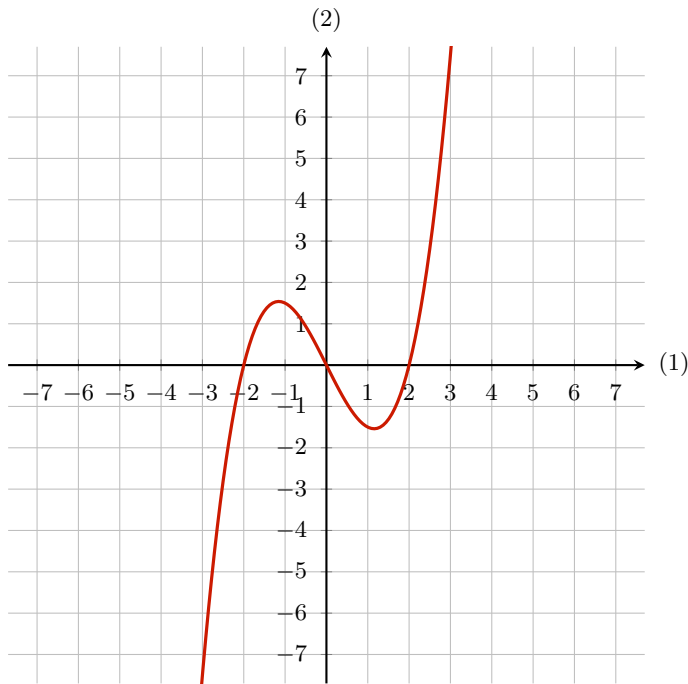

$$f'(-1) = -0,5$$

572 Nedenfor er vist en del af grafen for funktionen f .
Benyt grafen til at bestemme $f'(0)$.

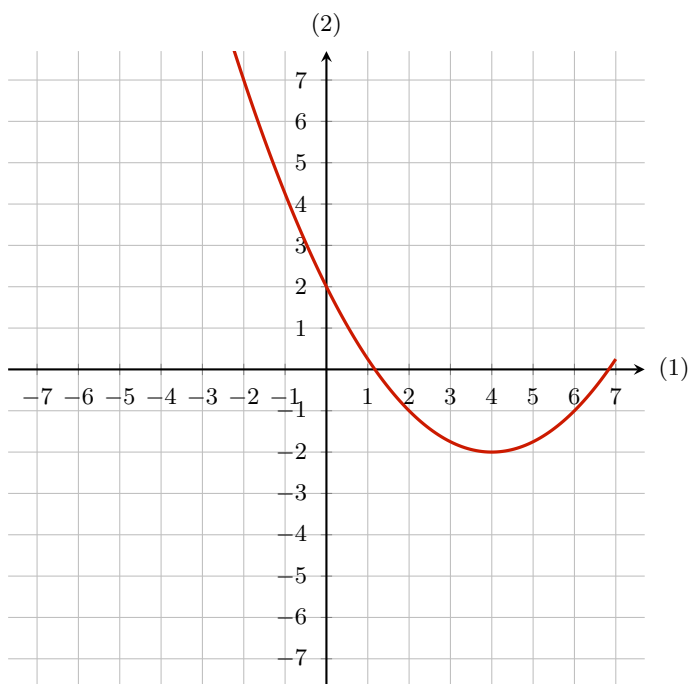

$$f'(0) = -2$$



Differentialregning

Bestem væksthastighed



573 Nedenfor er vist en del af grafen for funktionen f .
Benyt grafen til at bestemme $f'(0)$.

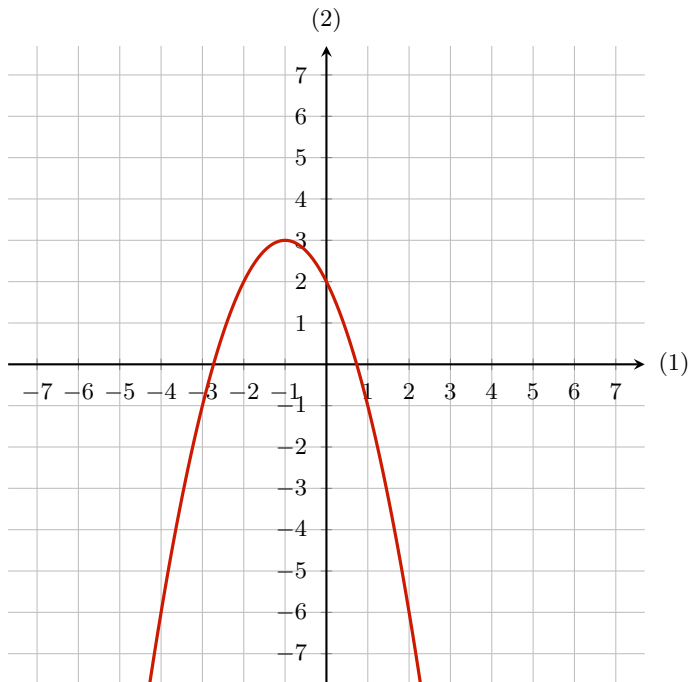

$$f'(0) = -2$$

574 Nedenfor er vist en del af grafen for funktionen f .
Benyt grafen til at bestemme $f'(0)$.

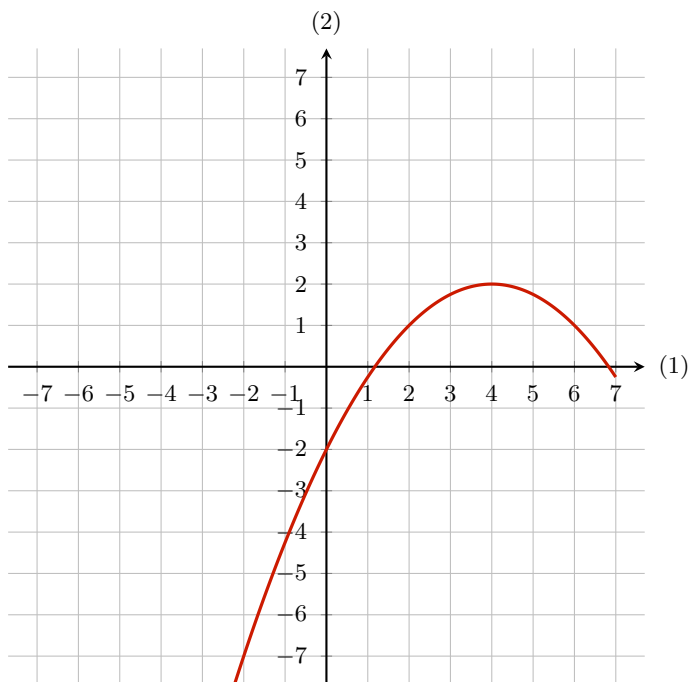

$$f'(0) = 2$$



Differentialregning

Bestem væksthastighed

575 Nedenfor er vist en del af grafen for funktionen f .
Benyt grafen til at bestemme $f'(5)$.

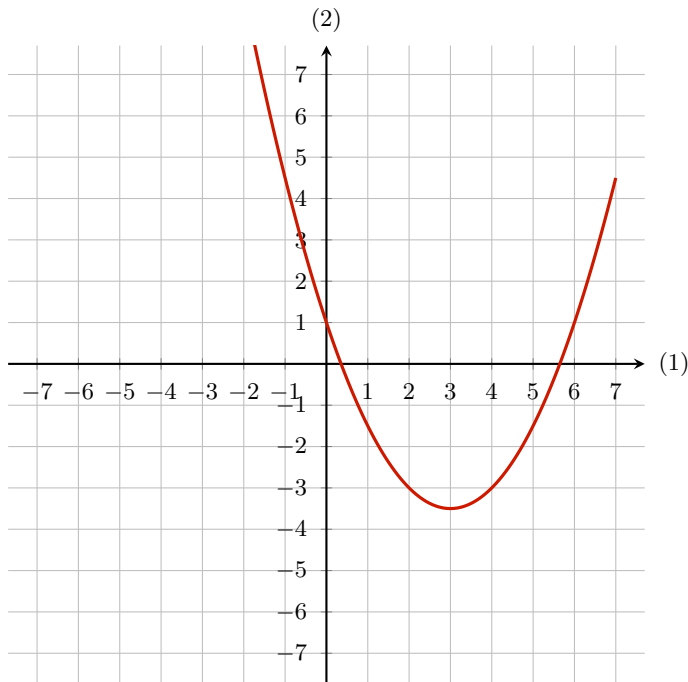

$$f'(5) = 2$$

576 Nedenfor er vist en del af grafen for funktionen f .
Benyt grafen til at bestemme $f'(0)$.

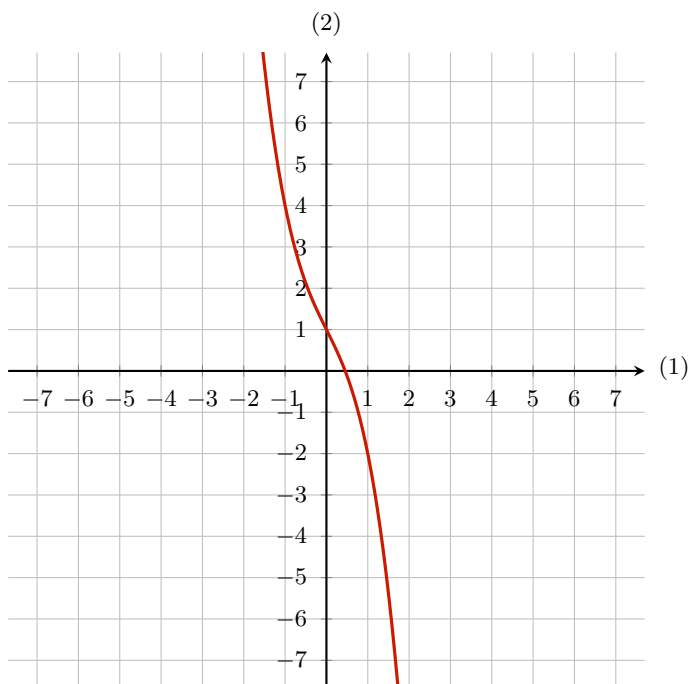

$$f'(0) = -2$$



Differentialregning

Bestem væksthastighed

577 Nedenfor er vist en del af grafen for funktionen f .
Benyt grafen til at bestemme $f'(1)$.

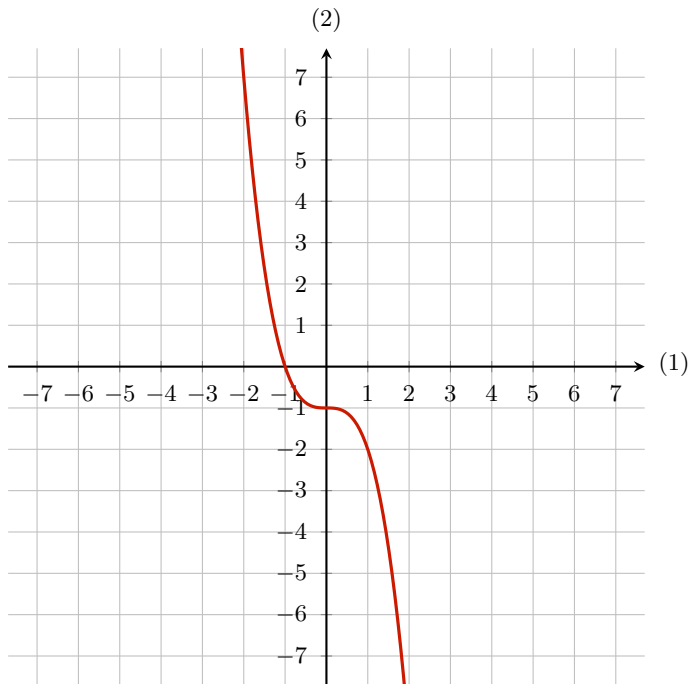

$$f'(1) = -3$$

578 Nedenfor er vist en del af grafen for funktionen f .
Benyt grafen til at bestemme $f'(-1)$.

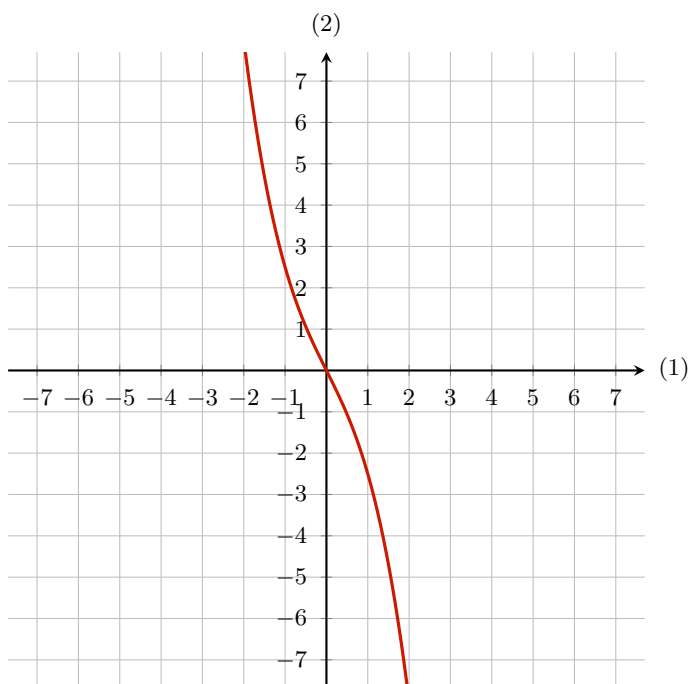

$$f'(-1) = -3,5$$



Differentialregning

Bestem væksthastighed



579 Nedenfor er vist en del af grafen for funktionen f .
Benyt grafen til at bestemme $f'(0)$.

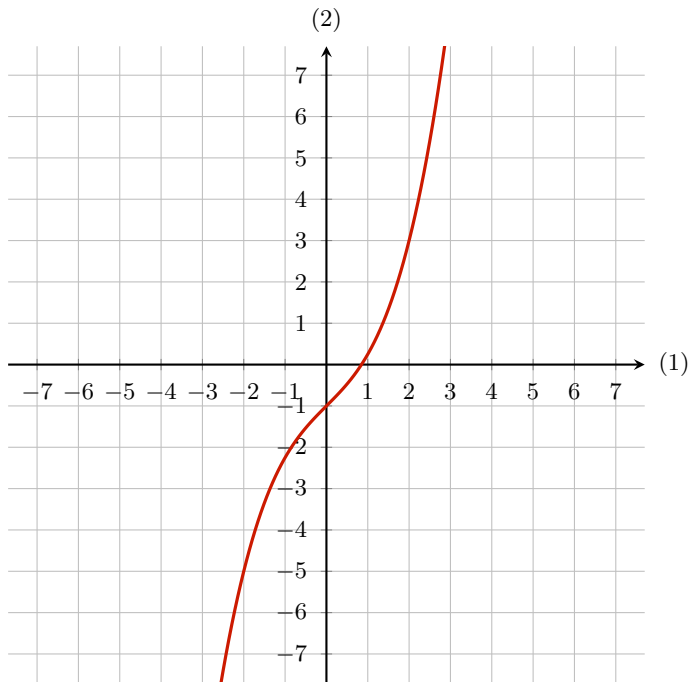

$$f'(0) = 1$$

580 Nedenfor er vist en del af grafen for funktionen f .
Benyt grafen til at bestemme $f'(-1)$.

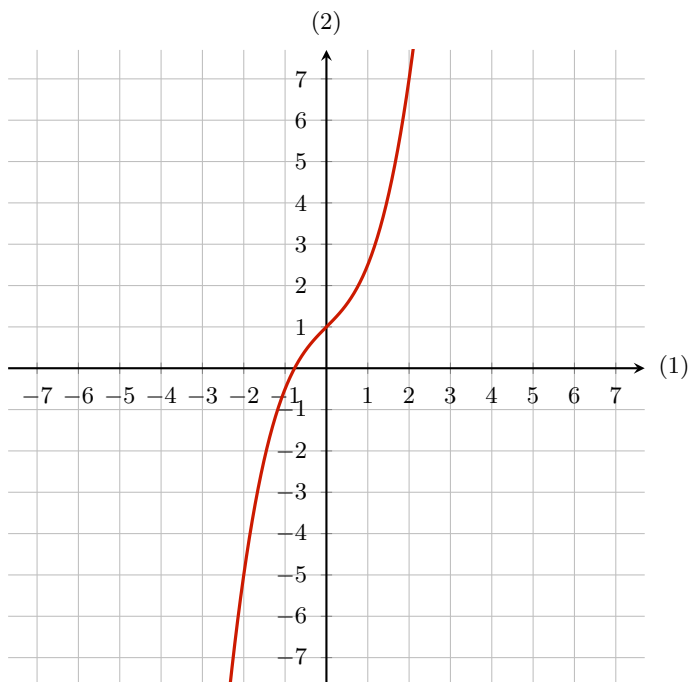

$$f'(-1) = 2,5$$



Differentialregning

Bestem væksthastighed



581 Nedenfor er vist en del af grafen for funktionen f .
Benyt grafen til at bestemme $f'(-3)$.

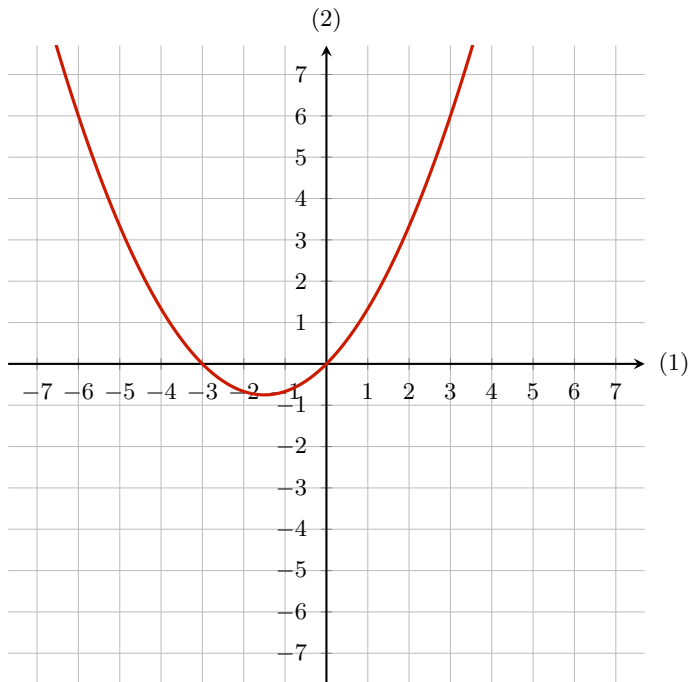

$$f'(-3) = -1$$

582 Nedenfor er vist en del af grafen for funktionen f .
Benyt grafen til at bestemme $f'(2)$.

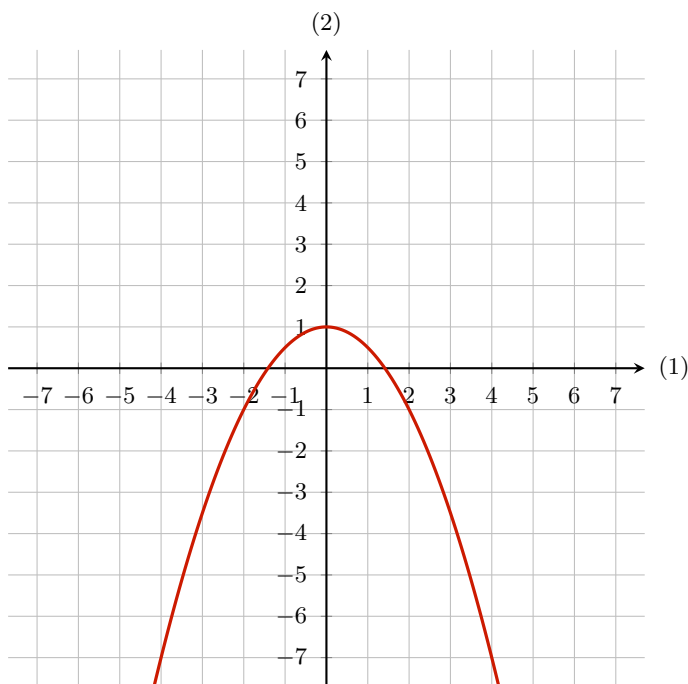

$$f'(2) = -2$$

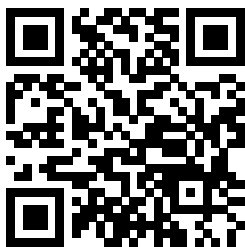

Differentialregning

Bestem væksthastighed

583 Nedenfor er vist en del af grafen for funktionen f .
Benyt grafen til at bestemme $f'(-4)$.

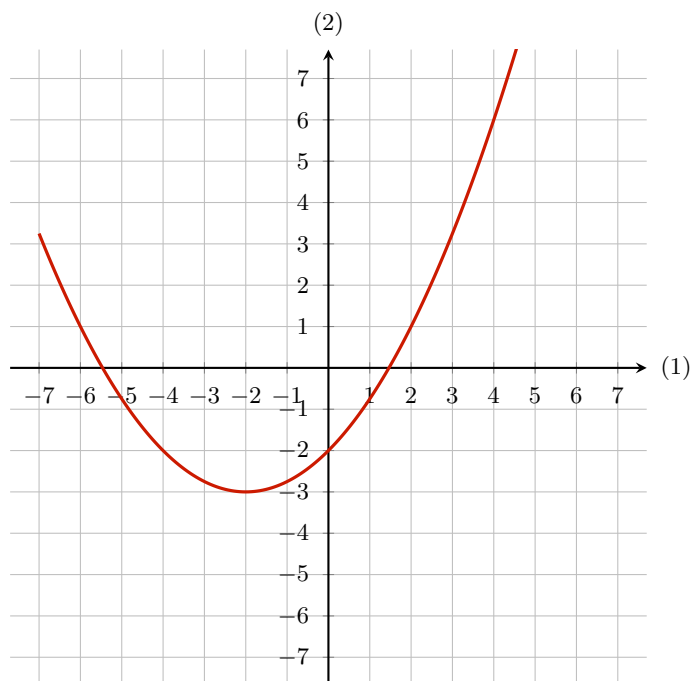

$$f'(-4) = -1$$

584 Nedenfor er vist en del af grafen for funktionen f .
Benyt grafen til at bestemme $f'(3)$.

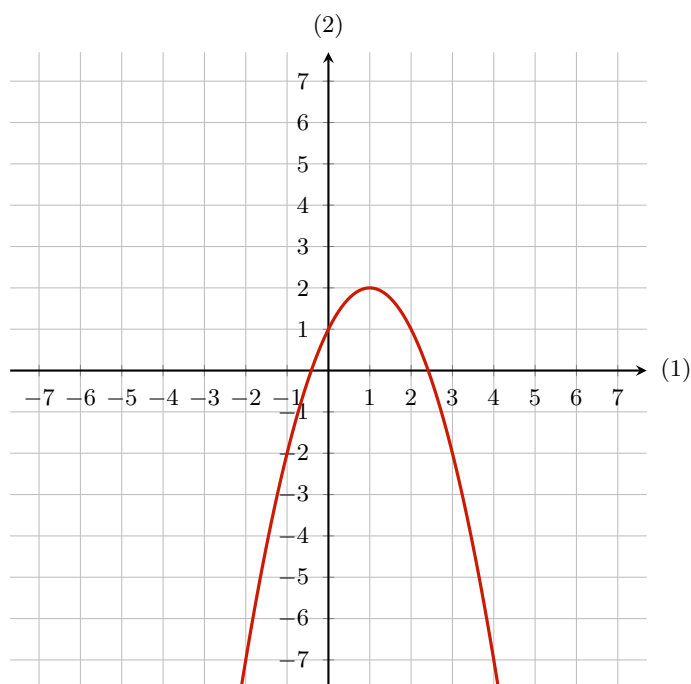

$$f'(3) = -4$$

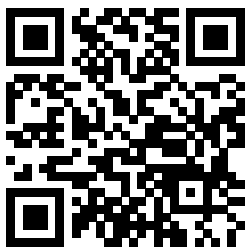

Differentialregning

Bestem væksthastighed

585 Nedenfor er vist en del af grafen for funktionen f .
Benyt grafen til at bestemme $f'(1)$.

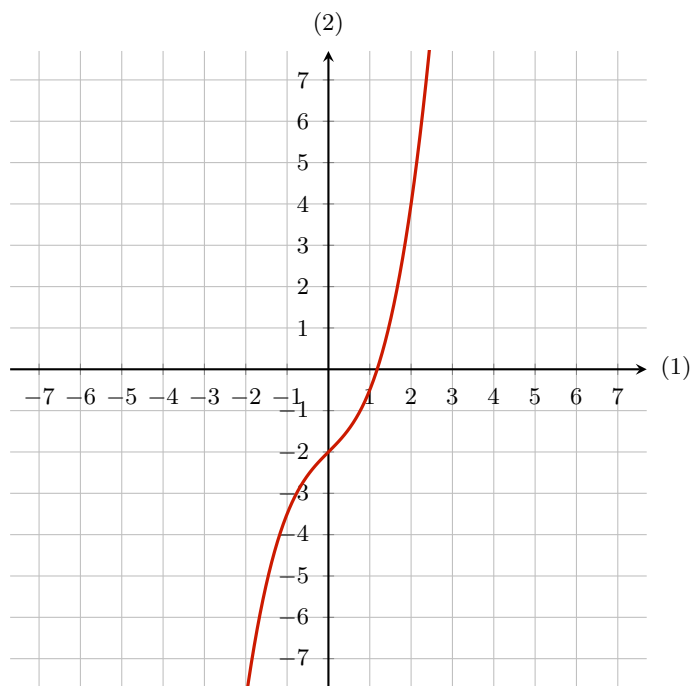

$$f'(1) = 2,5$$

586 Nedenfor er vist en del af grafen for funktionen f .
Benyt grafen til at bestemme $f'(-1)$.

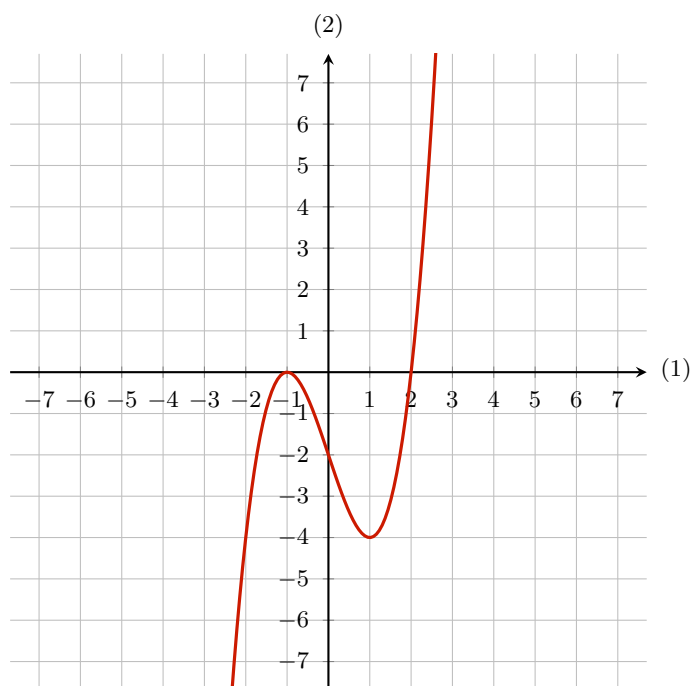

$$f'(-1) = 0$$



Differentialregning

Bestem væksthastighed

587 Nedenfor er vist en del af grafen for funktionen f .
Benyt grafen til at bestemme $f'(2)$.

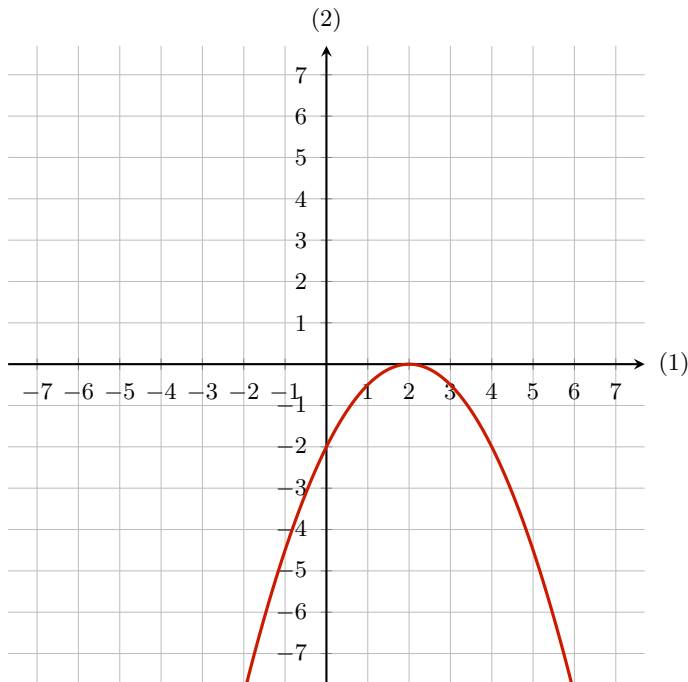

$$f'(2) = 0$$

588 Nedenfor er vist en del af grafen for funktionen f .
Benyt grafen til at bestemme $f'(2)$.

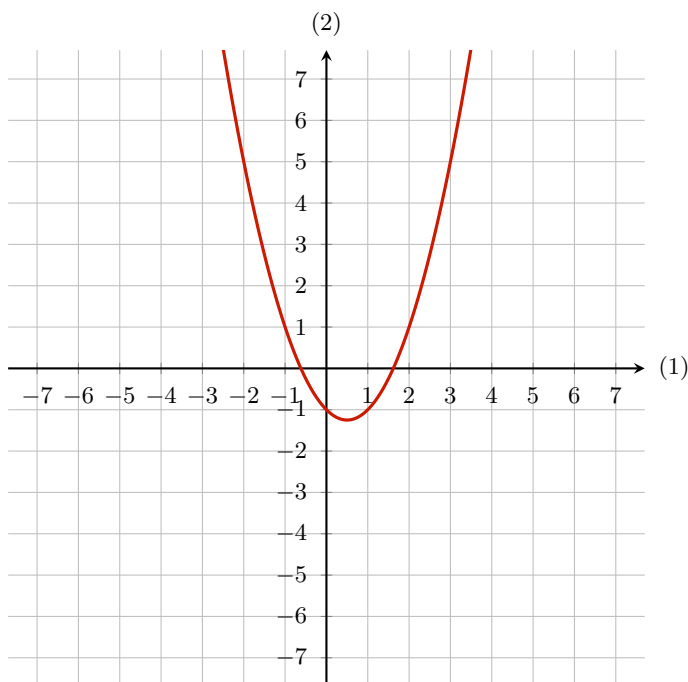

$$f'(2) = 3$$



Differentialregning

Bestem væksthastighed



589 Nedenfor er vist en del af grafen for funktionen f .
Benyt grafen til at bestemme $f'(0)$.

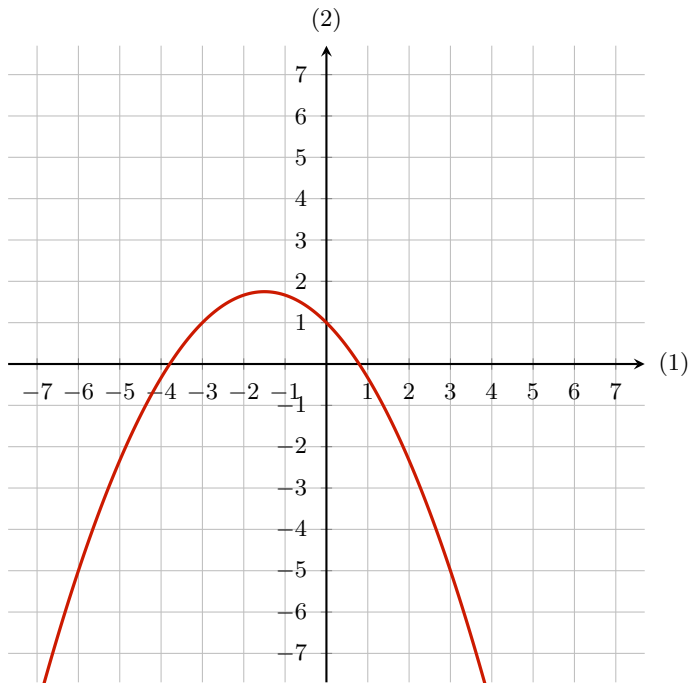

$$f'(0) = -1$$

590 Nedenfor er vist en del af grafen for funktionen f .
Benyt grafen til at bestemme $f'(2)$.

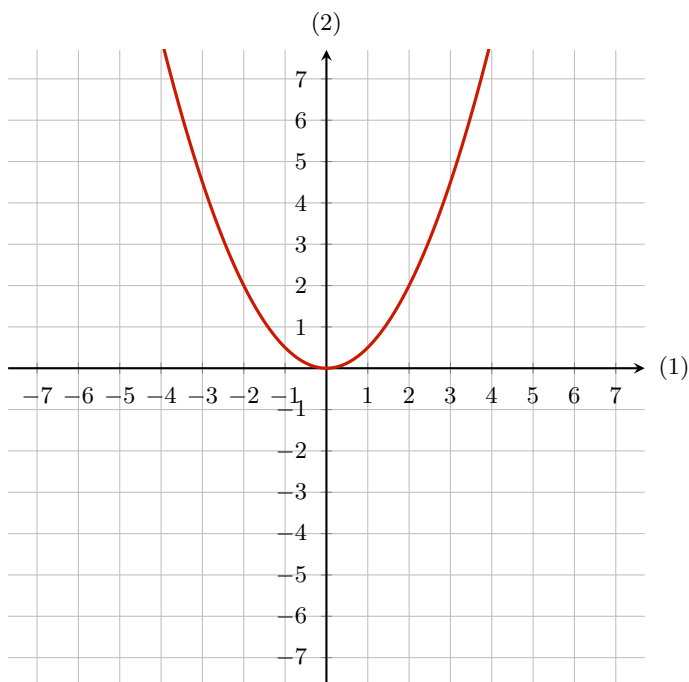

$$f'(2) = 2$$



Differentialregning

Bestem væksthastighed

591 Nedenfor er vist en del af grafen for funktionen f .
Benyt grafen til at bestemme $f'(0)$.

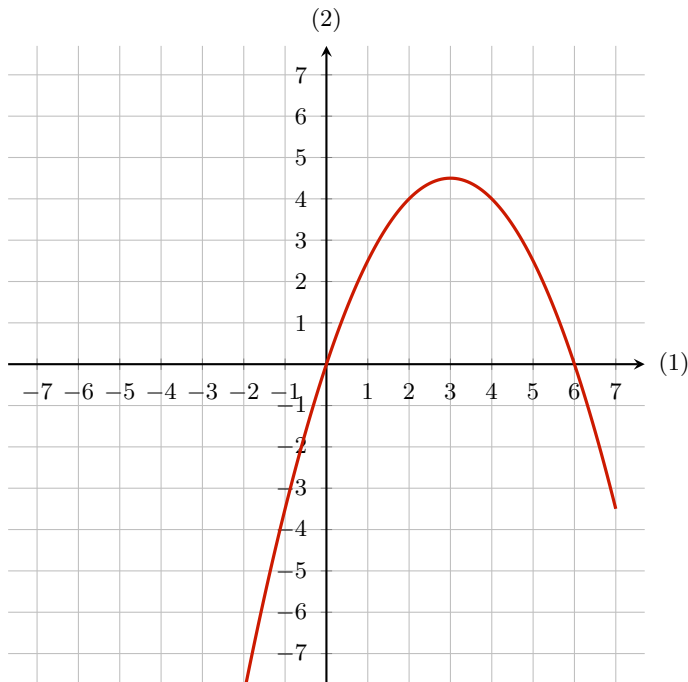

$$f'(0) = 3$$

592 Nedenfor er vist en del af grafen for funktionen f .
Benyt grafen til at bestemme $f'(-1)$.

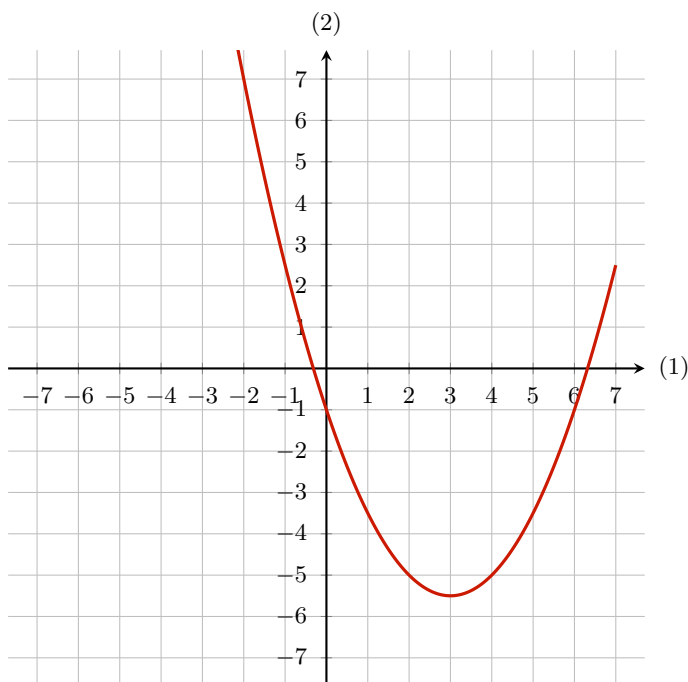

$$f'(-1) = -4$$

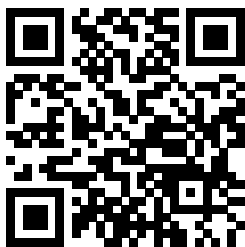

Differentialregning

Bestem væksthastighed



593 Nedenfor er vist en del af grafen for funktionen f .
Benyt grafen til at bestemme $f'(-3)$.

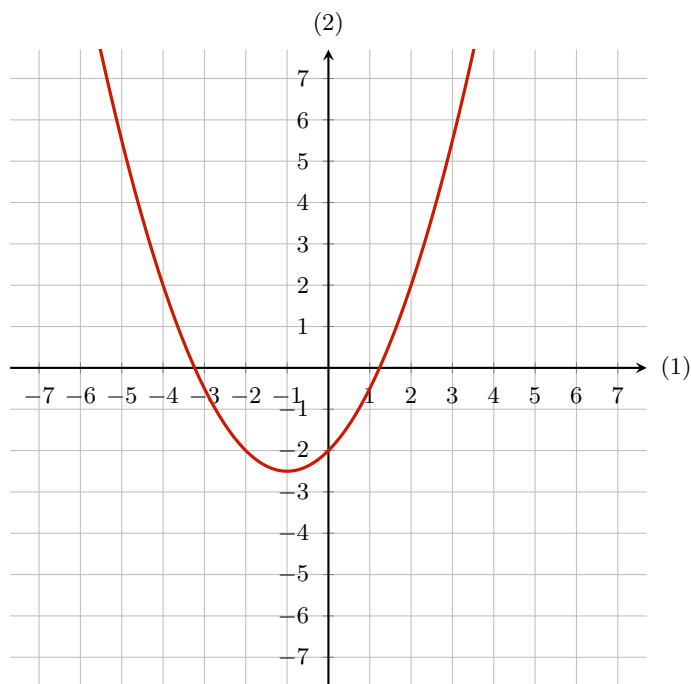

$$f'(-3) = -2$$

594 Nedenfor er vist en del af grafen for funktionen f .
Benyt grafen til at bestemme $f'(-4)$.

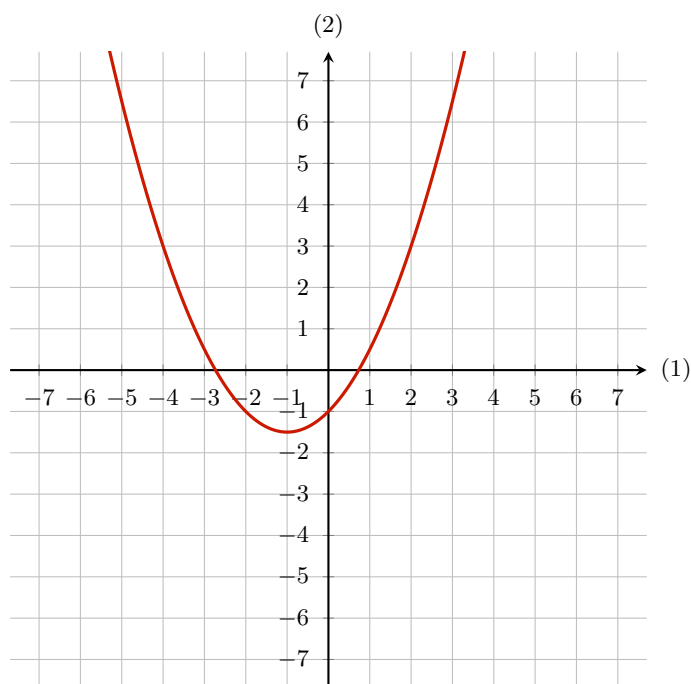

$$f'(-4) = -3$$



Differentialregning

Bestem væksthastighed

595 Nedenfor er vist en del af grafen for funktionen f .
Benyt grafen til at bestemme $f'(3)$.

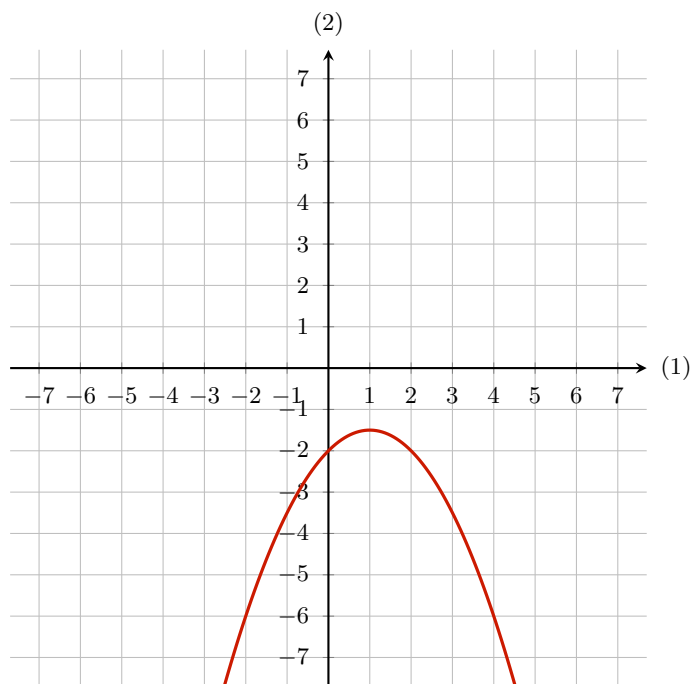

$$f'(3) = -2$$

596 Nedenfor er vist en del af grafen for funktionen f .
Benyt grafen til at bestemme $f'(-1)$.

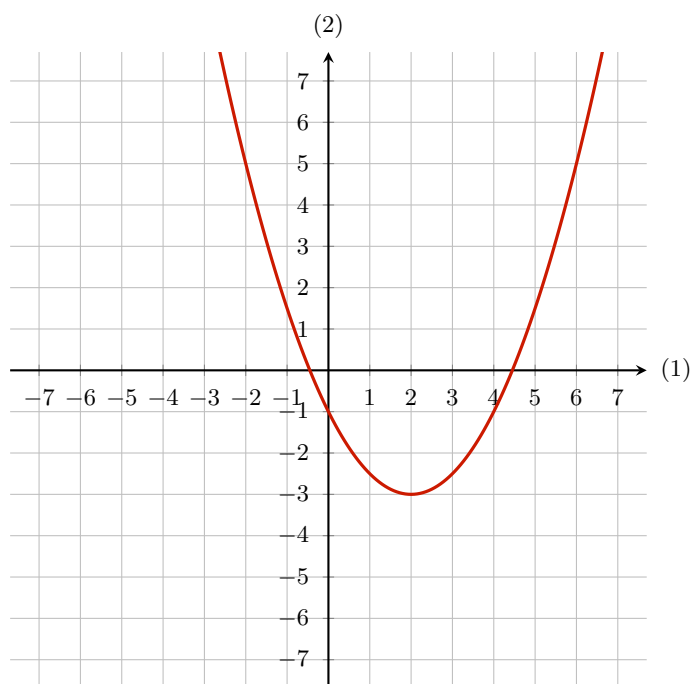

$$f'(-1) = -3$$



Differentialregning

Bestem væksthastighed

597 Nedenfor er vist en del af grafen for funktionen f .
Benyt grafen til at bestemme $f'(2)$.

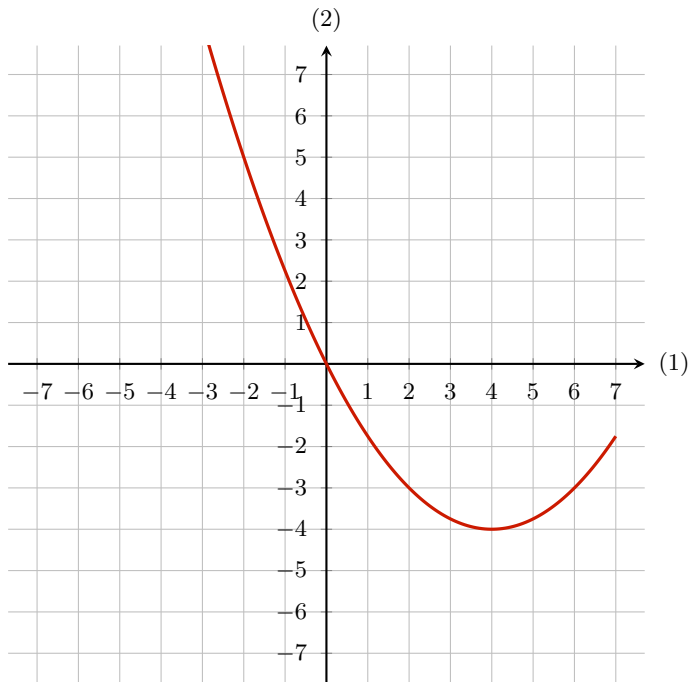

$$f'(2) = -1$$

598 Nedenfor er vist en del af grafen for funktionen f .
Benyt grafen til at bestemme $f'(0)$.

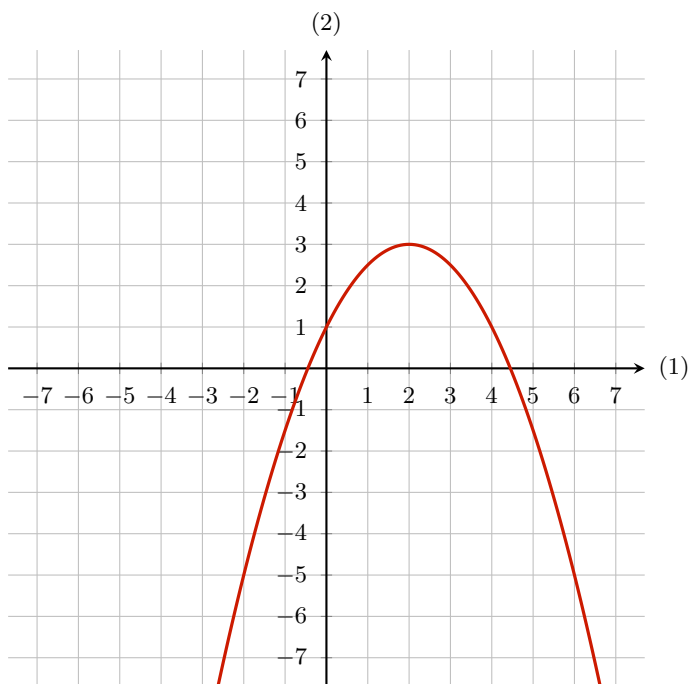

$$f'(0) = 2$$



Differentialregning

Bestem væksthastighed

599 Nedenfor er vist en del af grafen for funktionen f .
Benyt grafen til at bestemme $f'(-1)$.

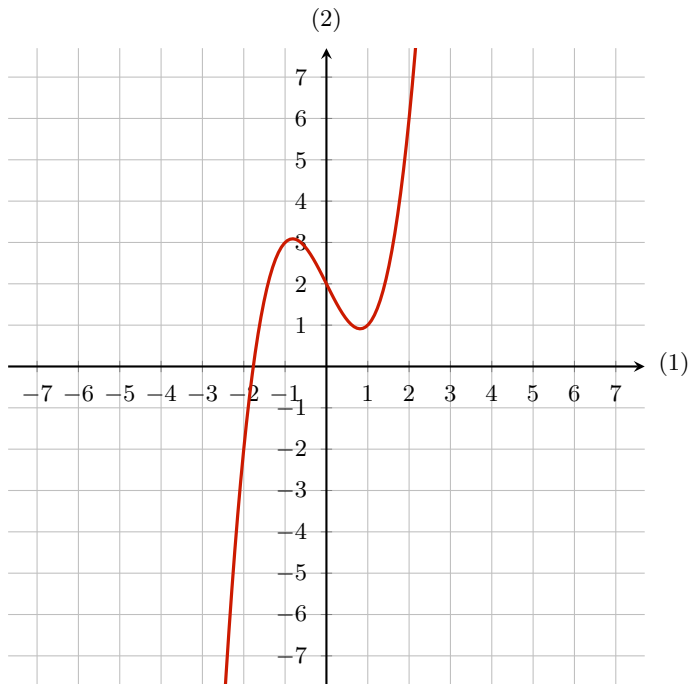

$$f'(-1) = 1$$

600 Nedenfor er vist en del af grafen for funktionen f .
Benyt grafen til at bestemme $f'(1)$.

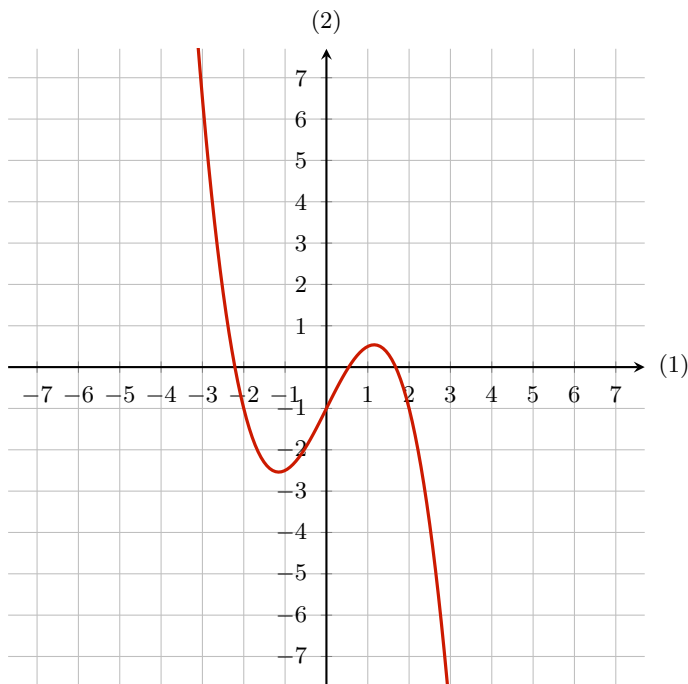

$$f'(1) = 0,5$$



Differentialregning

Bestem væksthastighed



601 Nedenfor er vist en del af grafen for funktionen f .
Benyt grafen til at bestemme $f'(0)$.

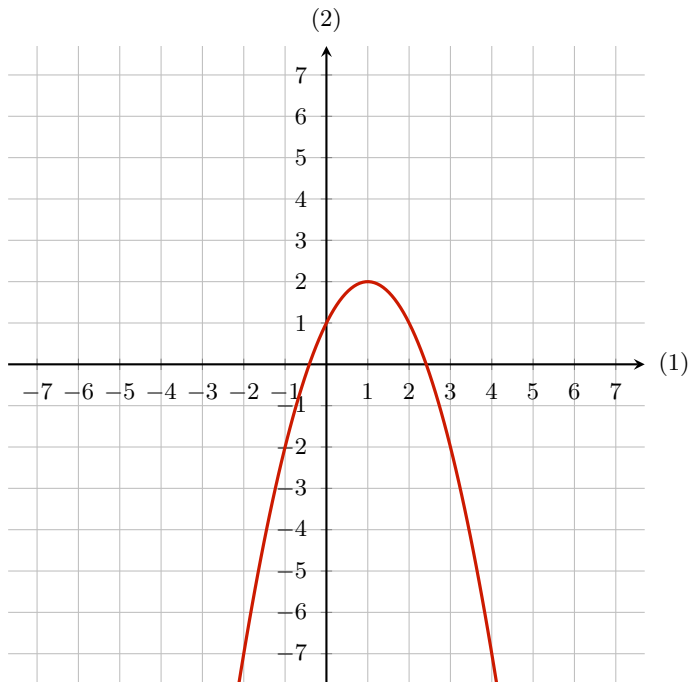

$$f'(0) = 2$$

602 Nedenfor er vist en del af grafen for funktionen f .
Benyt grafen til at bestemme $f'(3)$.

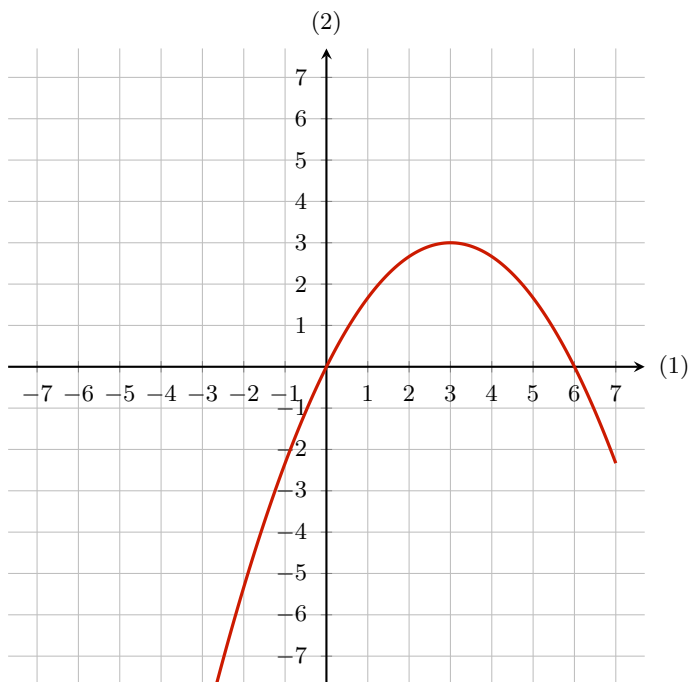

$$f'(3) = 0$$



Differentialregning

Bestem væksthastighed



603 Nedenfor er vist en del af grafen for funktionen f .
Benyt grafen til at bestemme $f'(1)$.

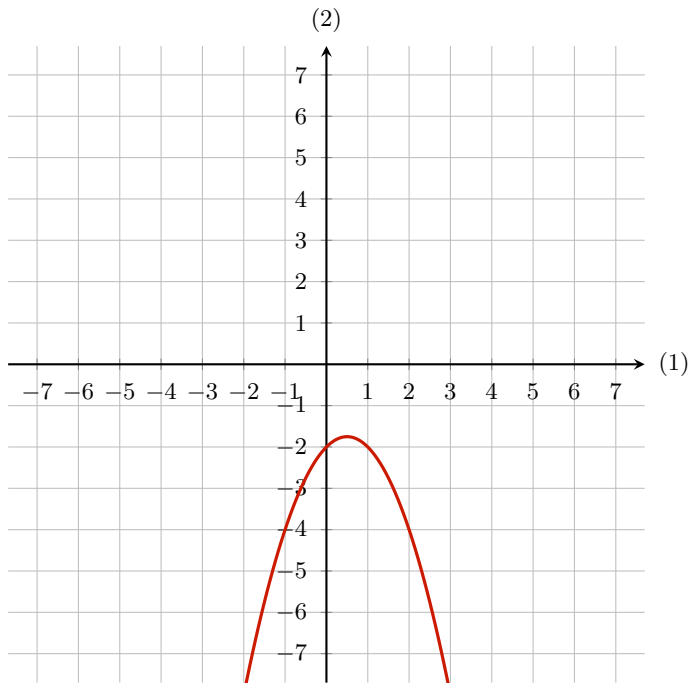

$$f'(1) = -1$$

604 Nedenfor er vist en del af grafen for funktionen f .
Benyt grafen til at bestemme $f'(2)$.

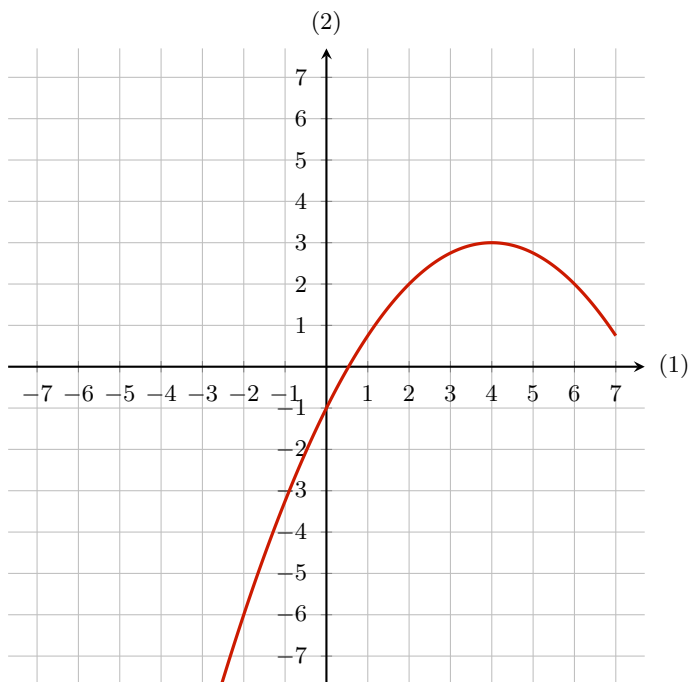

$$f'(2) = 1$$



Differentialregning

Bestem væksthastighed



605 Nedenfor er vist en del af grafen for funktionen f .
Benyt grafen til at bestemme $f'(-3)$.

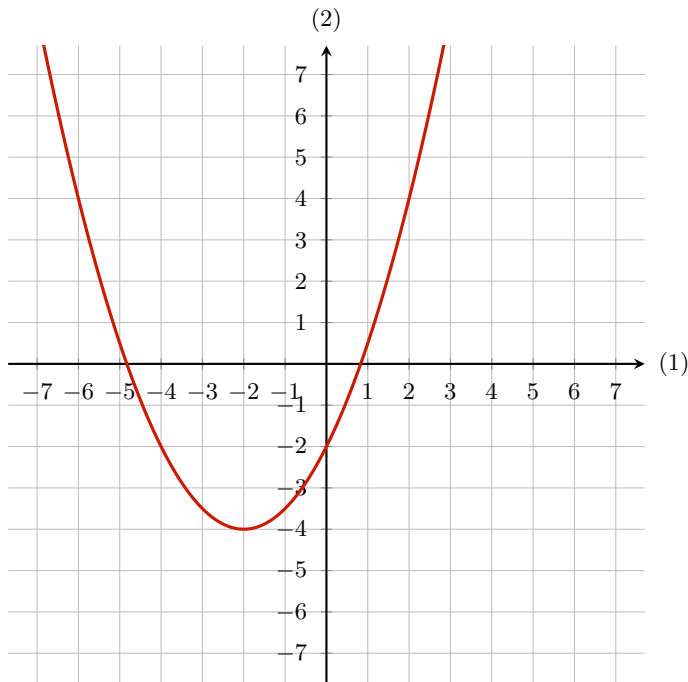

$$f'(-3) = -1$$

606 Nedenfor er vist en del af grafen for funktionen f .
Benyt grafen til at bestemme $f'(3)$.

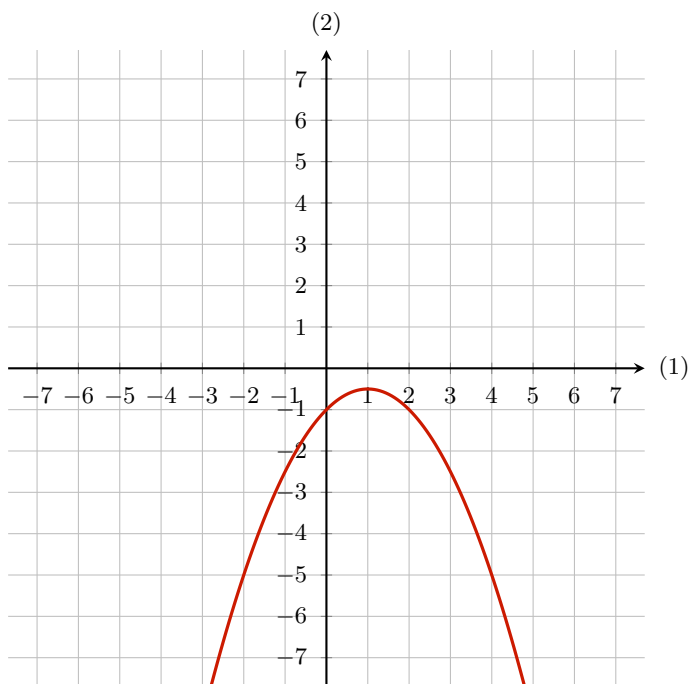

$$f'(3) = -2$$



Differentialregning

Bestem væksthastighed



607 Nedenfor er vist en del af grafen for funktionen f .
Benyt grafen til at bestemme $f'(0)$.

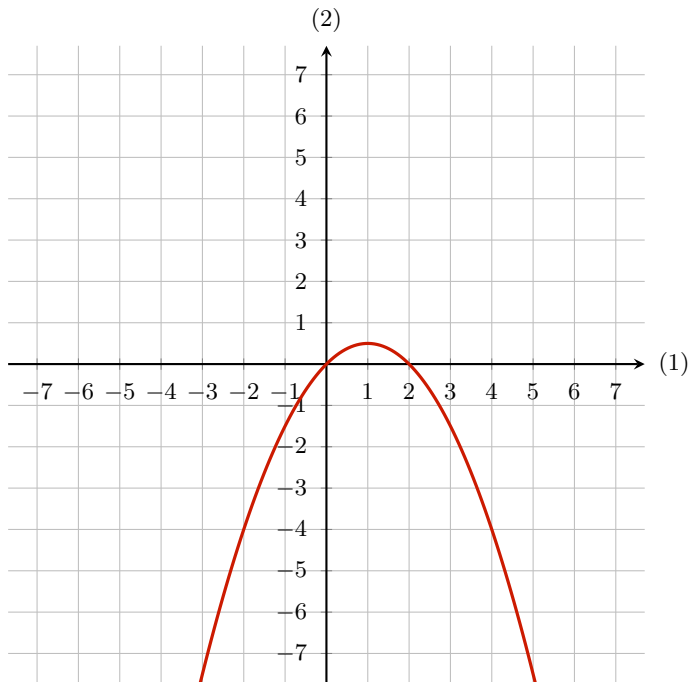

$$f'(0) = 1$$

608 Nedenfor er vist en del af grafen for funktionen f .
Benyt grafen til at bestemme $f'(0)$.

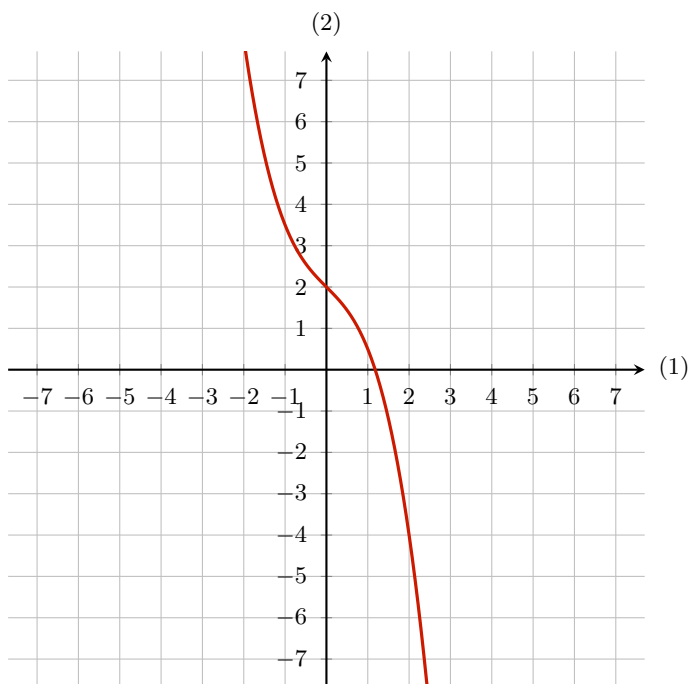

$$f'(0) = -1$$

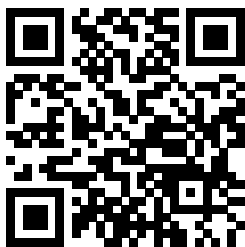

Differentialregning

Bestem væksthastighed



609 Nedenfor er vist en del af grafen for funktionen f .
Benyt grafen til at bestemme $f'(1)$.

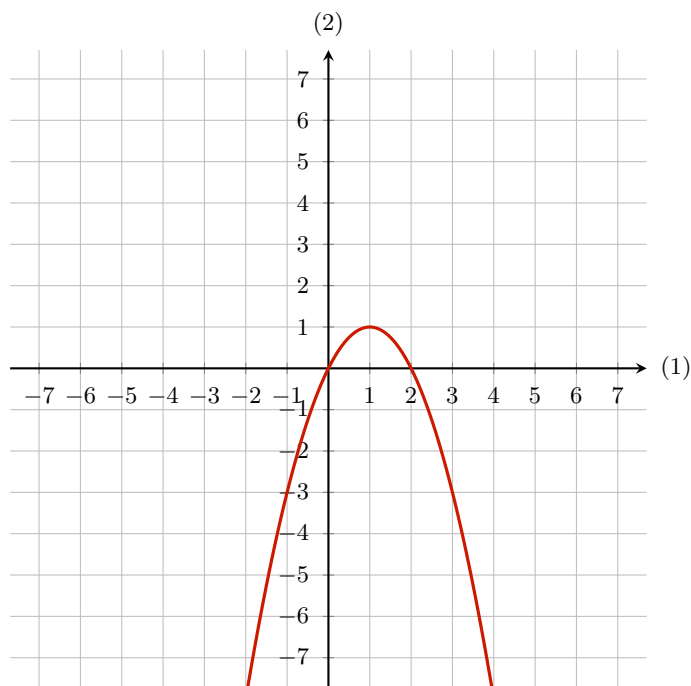

$$f'(1) = 0$$

610 Nedenfor er vist en del af grafen for funktionen f .
Benyt grafen til at bestemme $f'(-1)$.

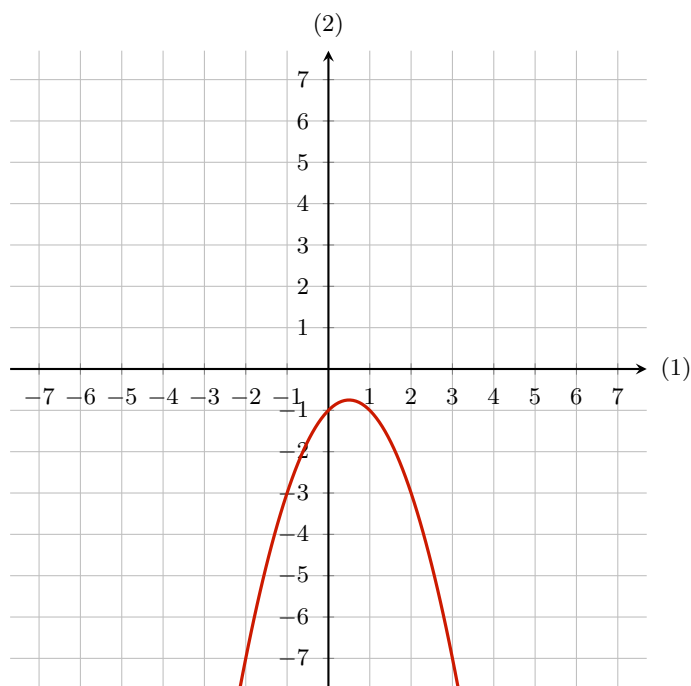

$$f'(-1) = 3$$



Differentialregning

Bestem væksthastighed

- 611 Nedenfor er vist en del af grafen for funktionen f .
Benyt grafen til at bestemme $f'(2)$.

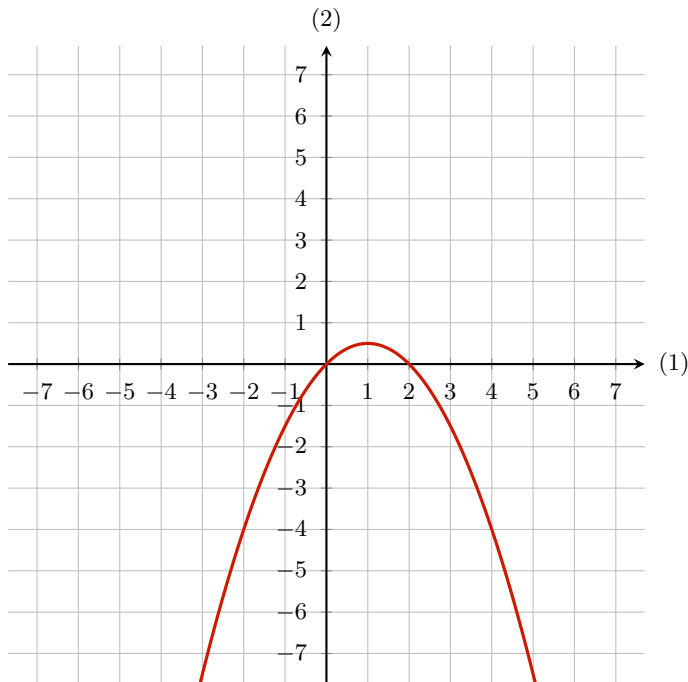

$$f'(2) = -1$$

- 612 Nedenfor er vist en del af grafen for funktionen f .
Benyt grafen til at bestemme $f'(0)$.

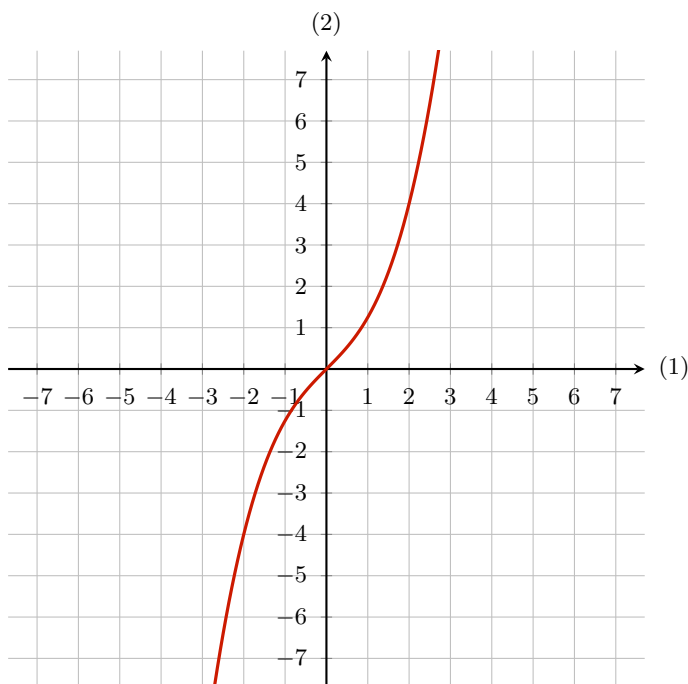

$$f'(0) = 1$$



Differentialregning

Bestem væksthastighed



613 Nedenfor er vist en del af grafen for funktionen f .
Benyt grafen til at bestemme $f'(2)$.

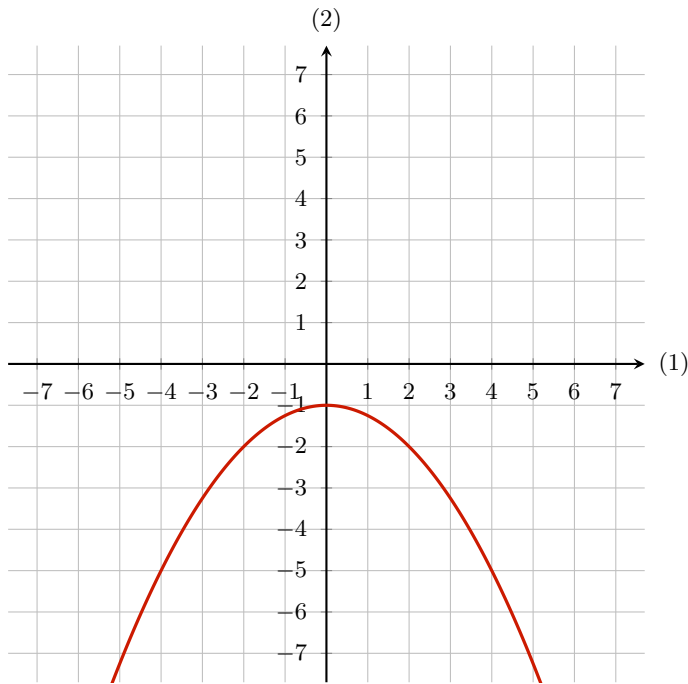

$$f'(2) = -1$$

614 Nedenfor er vist en del af grafen for funktionen f .
Benyt grafen til at bestemme $f'(0)$.

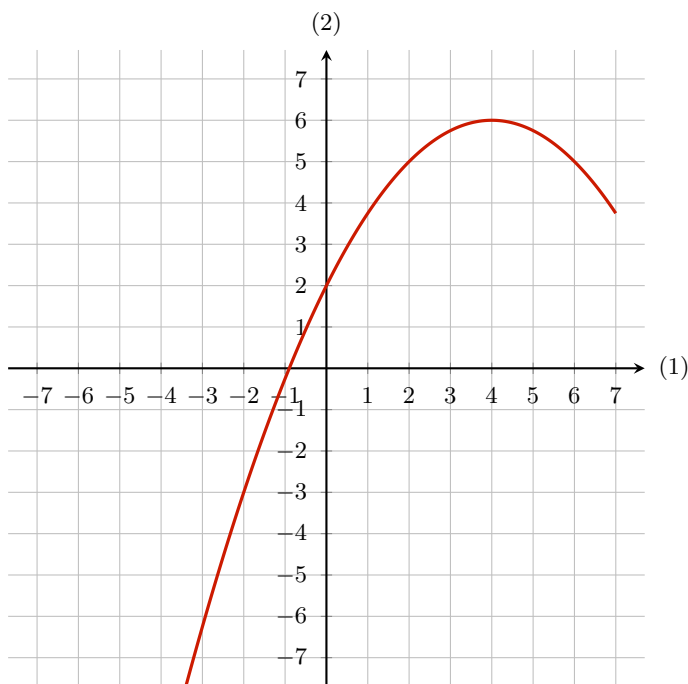

$$f'(0) = 2$$



Differentialregning

Bestem væksthastighed



615 Nedenfor er vist en del af grafen for funktionen f .
Benyt grafen til at bestemme $f'(1)$.

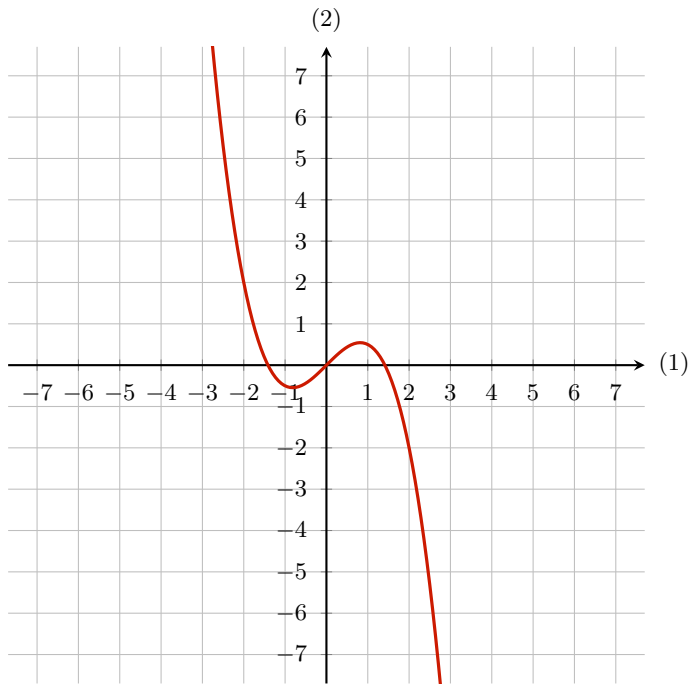

$$f'(1) = -0,5$$

616 Nedenfor er vist en del af grafen for funktionen f .
Benyt grafen til at bestemme $f'(-3)$.

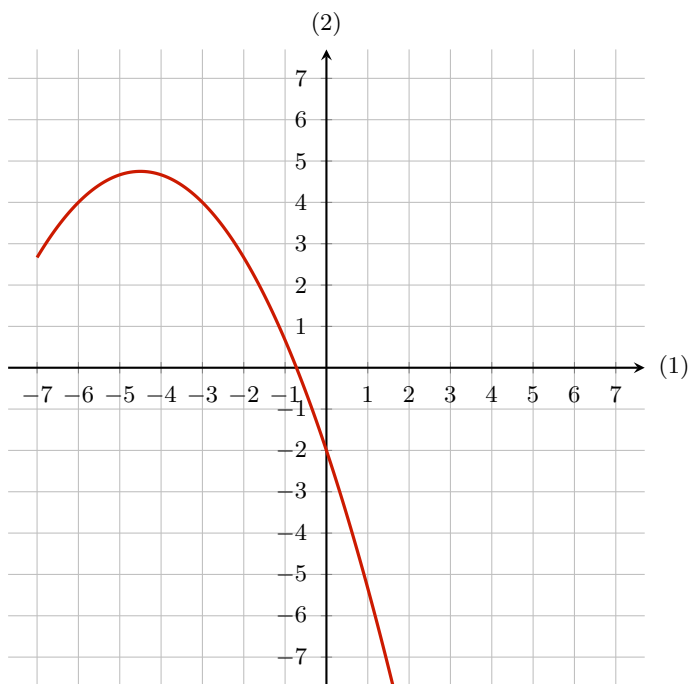

$$f'(-3) = -1$$

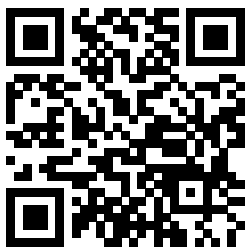

Differentialregning

Bestem væksthastighed

617 Nedenfor er vist en del af grafen for funktionen f .
Benyt grafen til at bestemme $f'(-2)$.

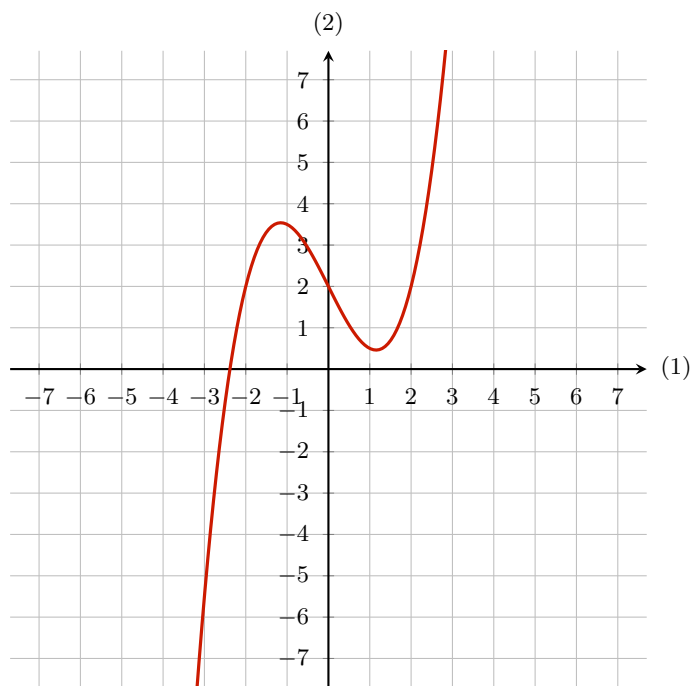

$$f'(-2) = 4$$

618 Nedenfor er vist en del af grafen for funktionen f .
Benyt grafen til at bestemme $f'(-1)$.

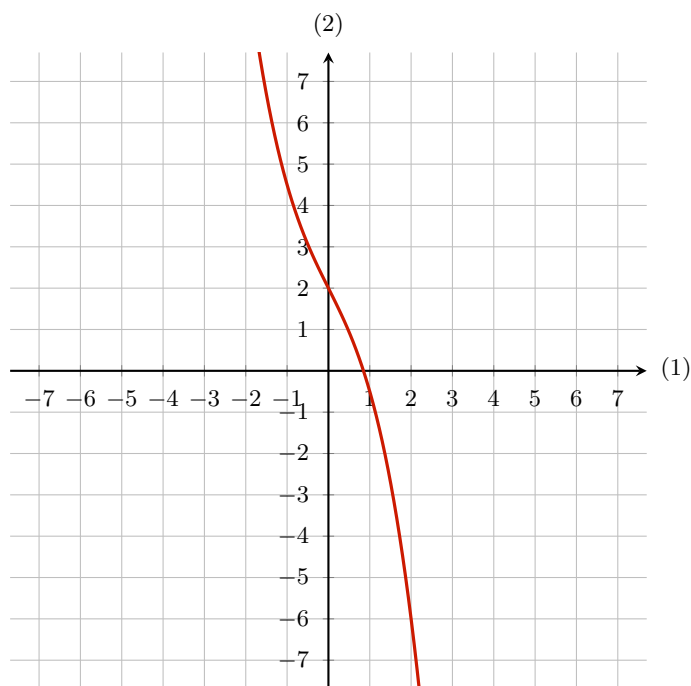

$$f'(-1) = -3,5$$



Differentialregning

Bestem væksthastighed



619 Nedenfor er vist en del af grafen for funktionen f .
Benyt grafen til at bestemme $f'(-5)$.

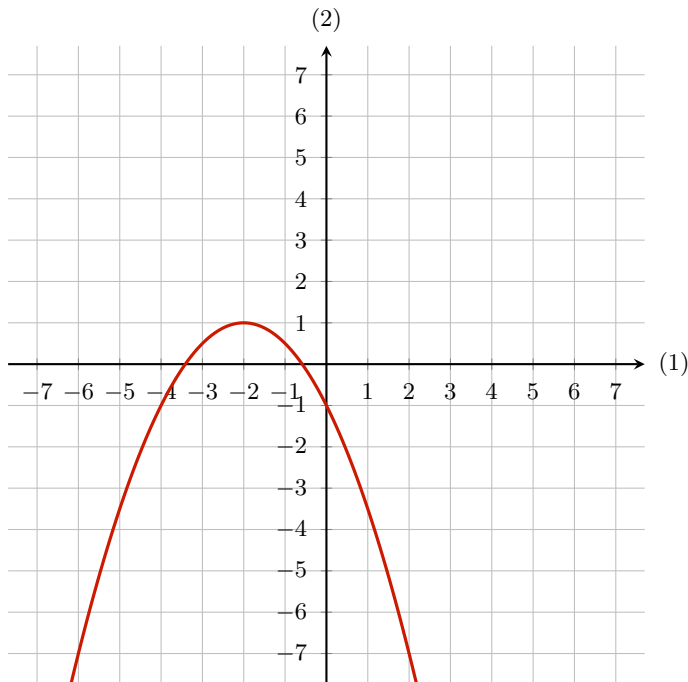

$$f'(-5) = 3$$

620 Nedenfor er vist en del af grafen for funktionen f .
Benyt grafen til at bestemme $f'(-1)$.

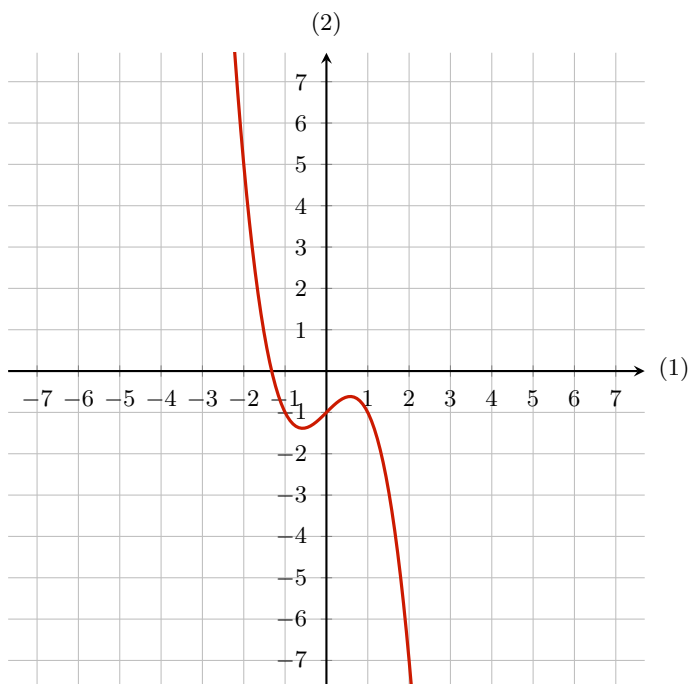

$$f'(-1) = -2$$



Differentialregning

Bestem væksthastighed

621 Nedenfor er vist en del af grafen for funktionen f .
Benyt grafen til at bestemme $f'(1)$.

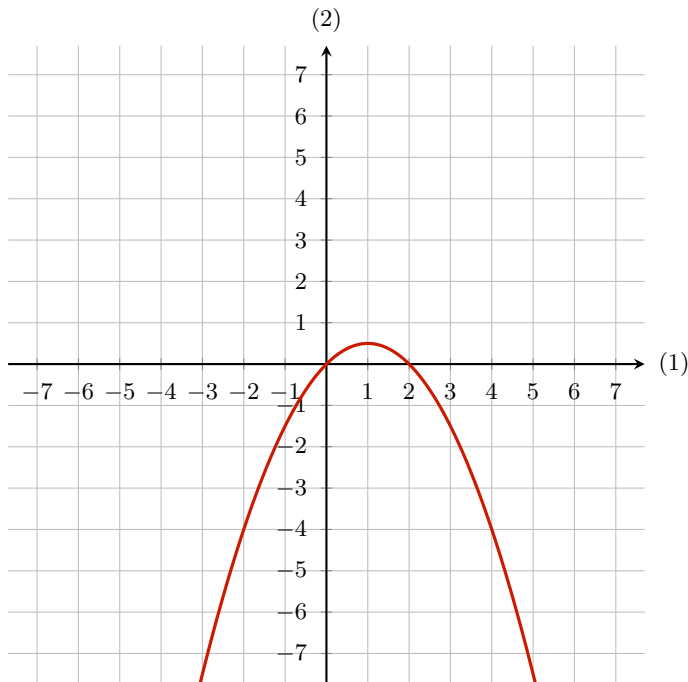

$$f'(1) = 0$$

622 Nedenfor er vist en del af grafen for funktionen f .
Benyt grafen til at bestemme $f'(1)$.

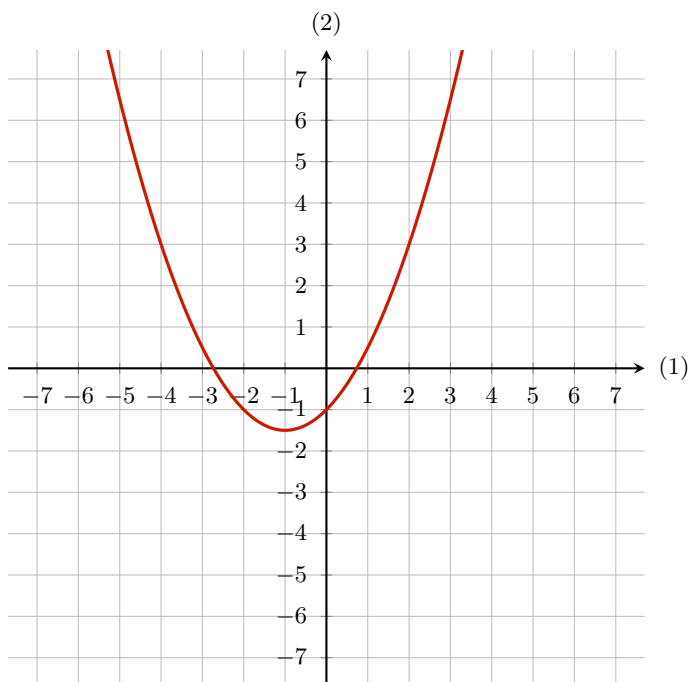

$$f'(1) = 2$$



Differentialregning

Bestem væksthastighed



623 Nedenfor er vist en del af grafen for funktionen f .
Benyt grafen til at bestemme $f'(3)$.

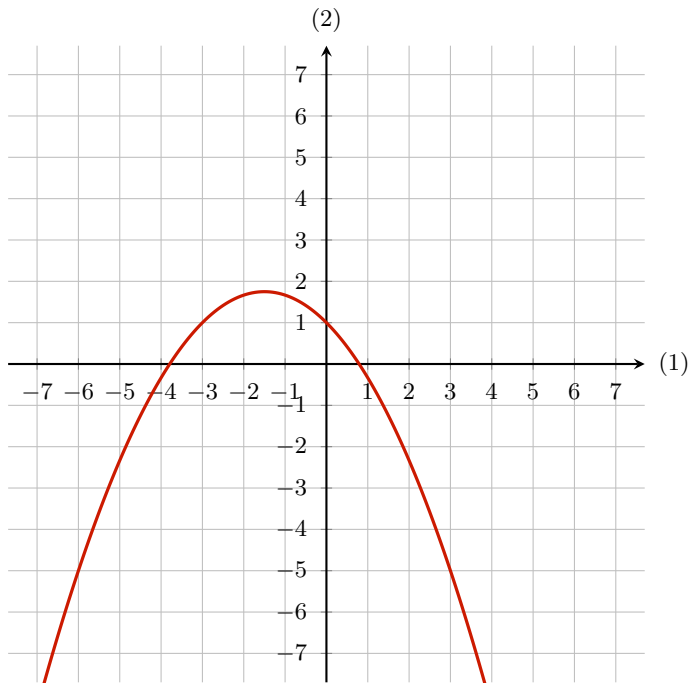

$$f'(3) = -3$$

624 Nedenfor er vist en del af grafen for funktionen f .
Benyt grafen til at bestemme $f'(-2)$.

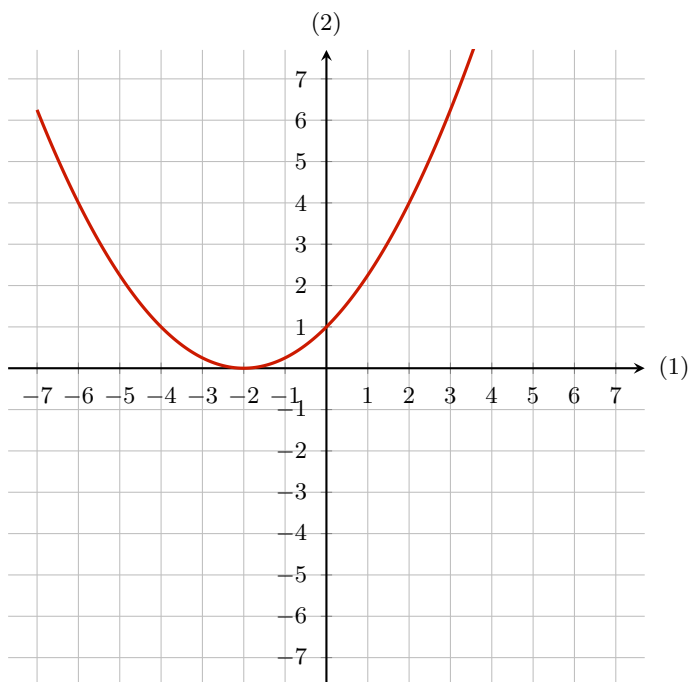

$$f'(-2) = 0$$



Differentialregning

Bestem væksthastighed



625 Nedenfor er vist en del af grafen for funktionen f .
Benyt grafen til at bestemme $f'(-2)$.

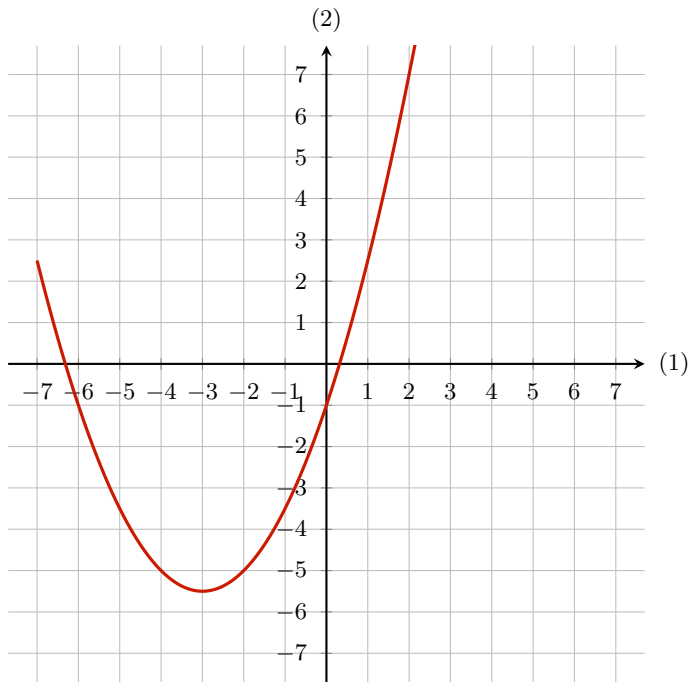

$$f'(-2) = 1$$

626 Nedenfor er vist en del af grafen for funktionen f .
Benyt grafen til at bestemme $f'(1)$.

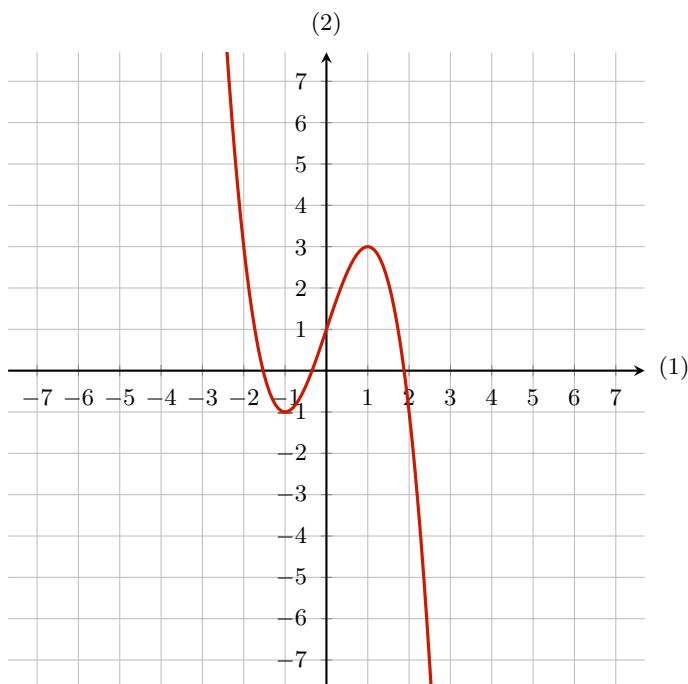

$$f'(1) = 0$$



Differentialregning

Bestem væksthastighed



627 Nedenfor er vist en del af grafen for funktionen f .
Benyt grafen til at bestemme $f'(2)$.

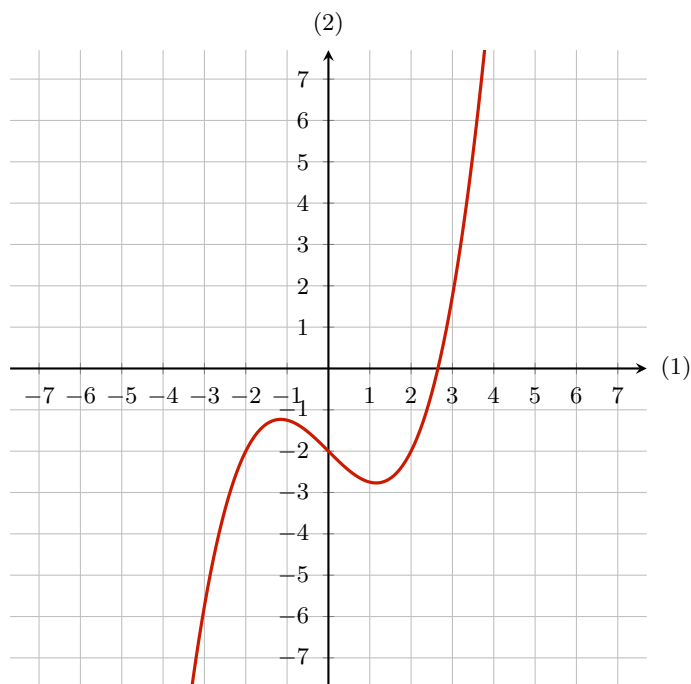

$$f'(2) = 2$$

628 Nedenfor er vist en del af grafen for funktionen f .
Benyt grafen til at bestemme $f'(-1)$.

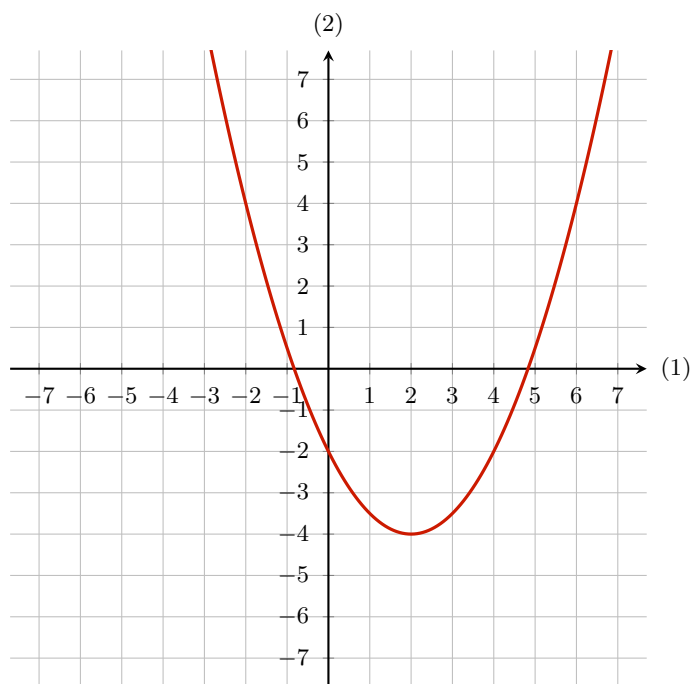

$$f'(-1) = -3$$



Differentialregning

Bestem væksthastighed



629 Nedenfor er vist en del af grafen for funktionen f .
Benyt grafen til at bestemme $f'(0)$.

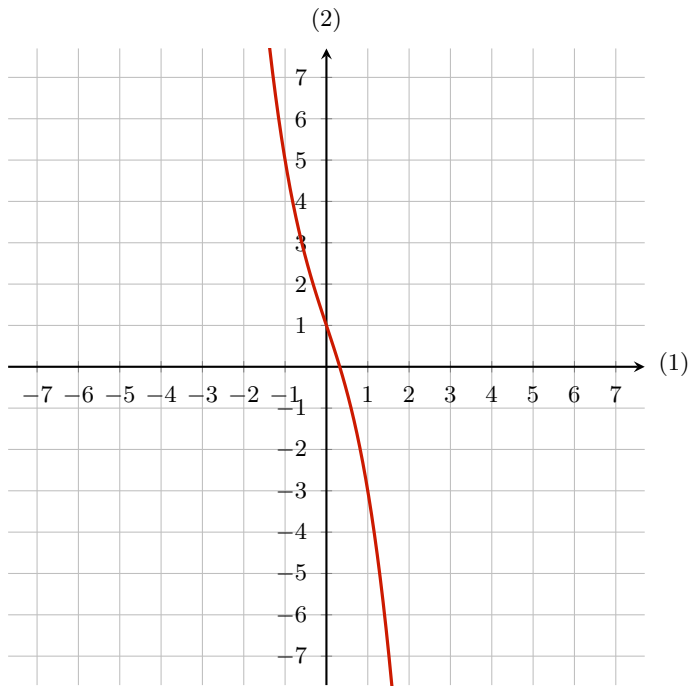

$$f'(0) = -3$$

630 Nedenfor er vist en del af grafen for funktionen f .
Benyt grafen til at bestemme $f'(0)$.

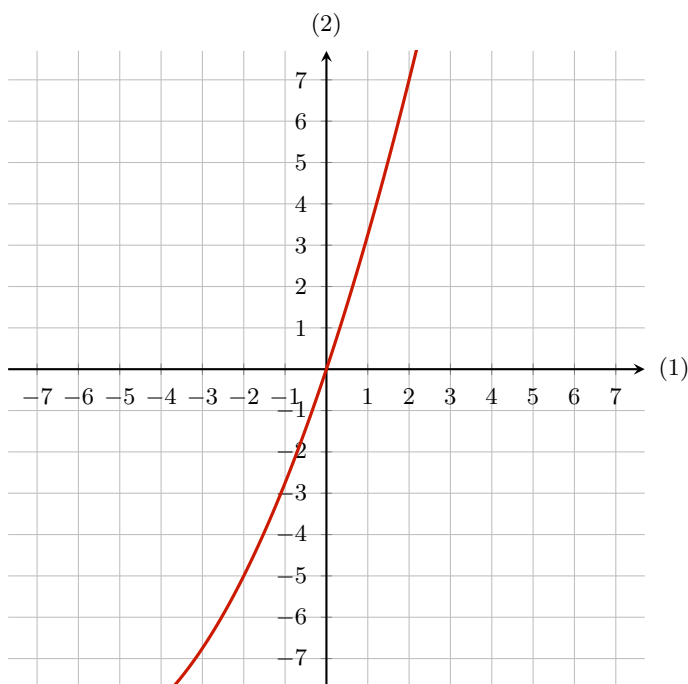

$$f'(0) = 3$$



Differentialregning

Bestem væksthastighed



631 Nedenfor er vist en del af grafen for funktionen f .
Benyt grafen til at bestemme $f'(-3)$.

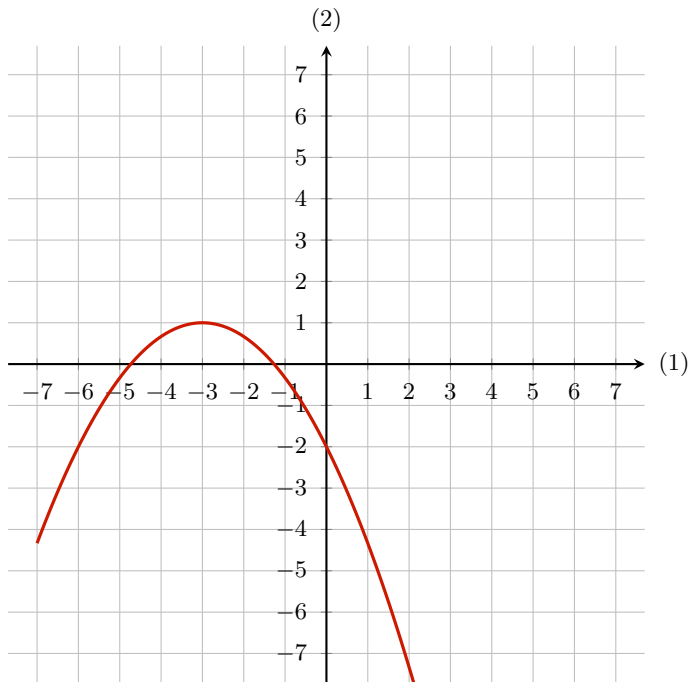

$$f'(-3) = 0$$

632 Nedenfor er vist en del af grafen for funktionen f .
Benyt grafen til at bestemme $f'(1)$.

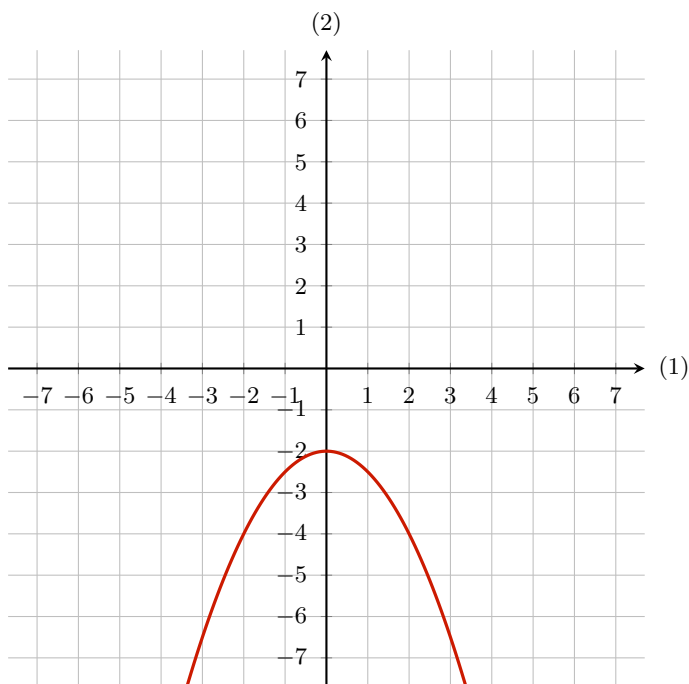

$$f'(1) = -1$$



Differentialregning

Bestem væksthastighed

633 Nedenfor er vist en del af grafen for funktionen f .
Benyt grafen til at bestemme $f'(1)$.

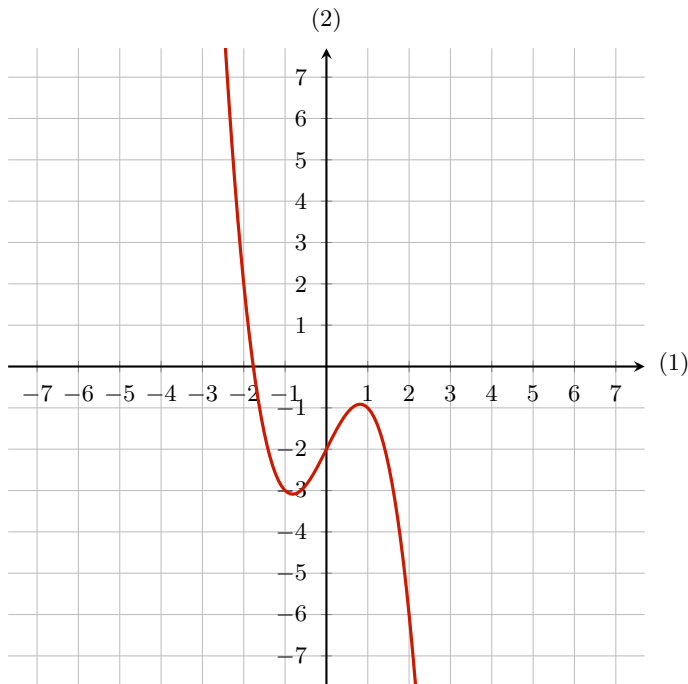

$$f'(1) = -1$$

634 Nedenfor er vist en del af grafen for funktionen f .
Benyt grafen til at bestemme $f'(0)$.

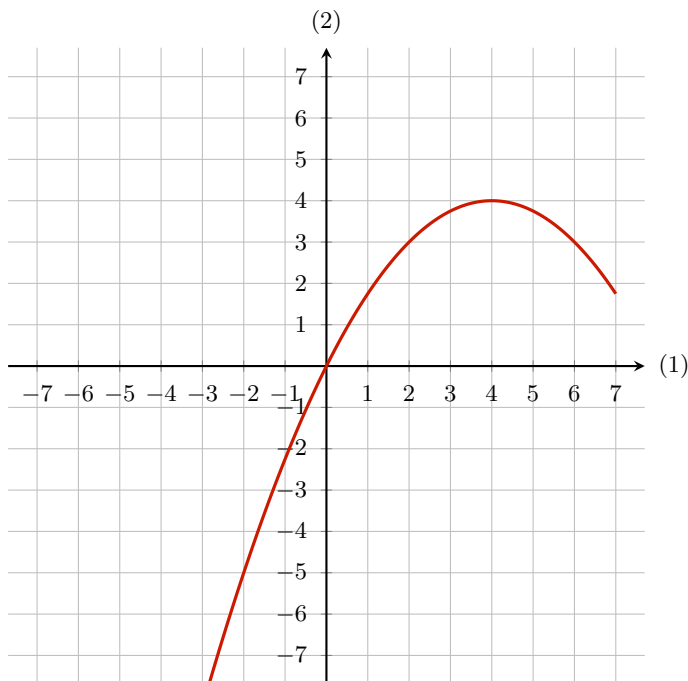

$$f'(0) = 2$$



Differentialregning

Bestem væksthastighed



635 Nedenfor er vist en del af grafen for funktionen f .
Benyt grafen til at bestemme $f'(2)$.

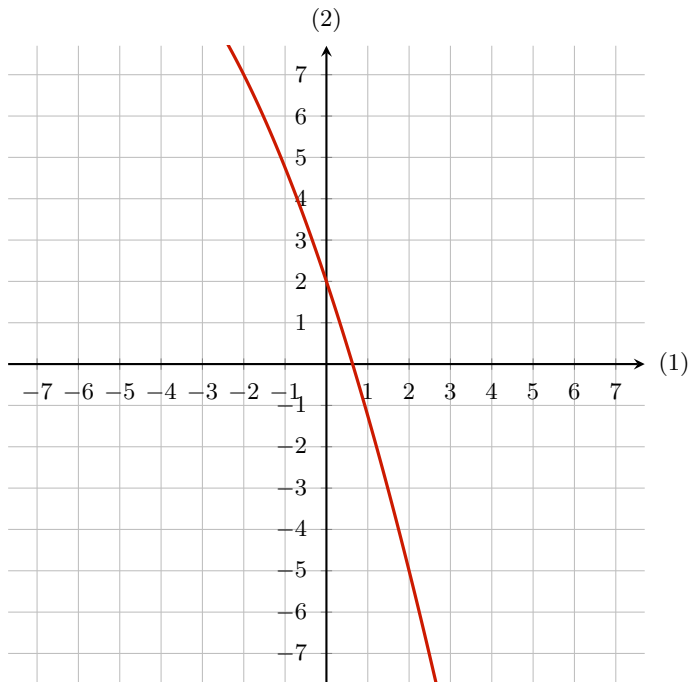

$$f'(2) = -4$$

636 Nedenfor er vist en del af grafen for funktionen f .
Benyt grafen til at bestemme $f'(0)$.

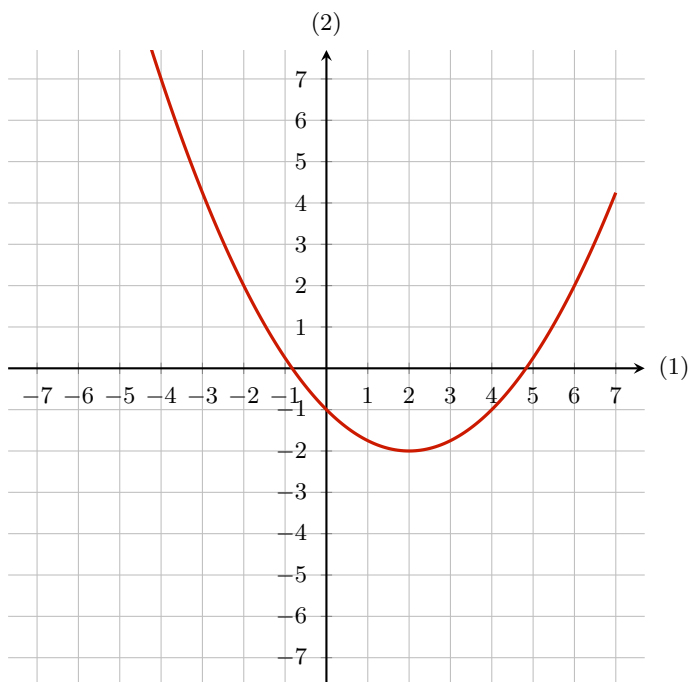

$$f'(0) = -1$$



Differentialregning

Bestem væksthastighed

637 Nedenfor er vist en del af grafen for funktionen f .
Benyt grafen til at bestemme $f'(1)$.

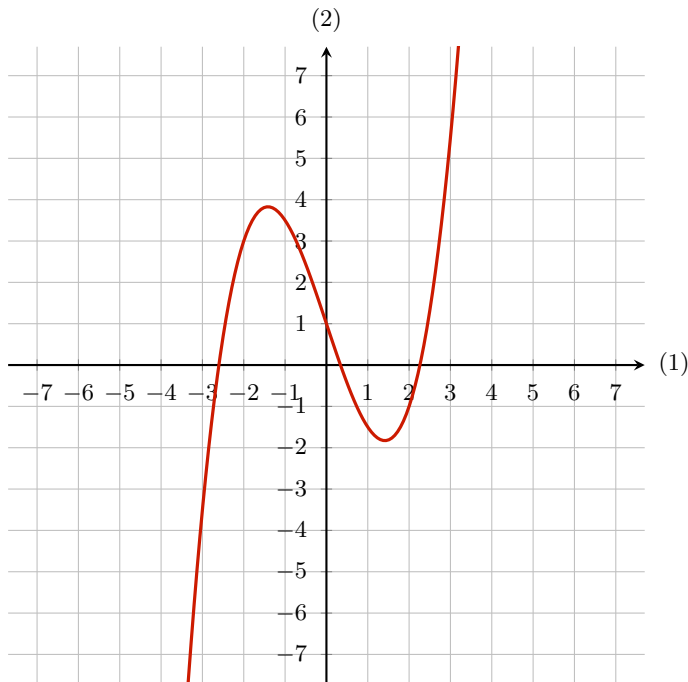

$$f'(1) = -1,5$$

638 Nedenfor er vist en del af grafen for funktionen f .
Benyt grafen til at bestemme $f'(-3)$.

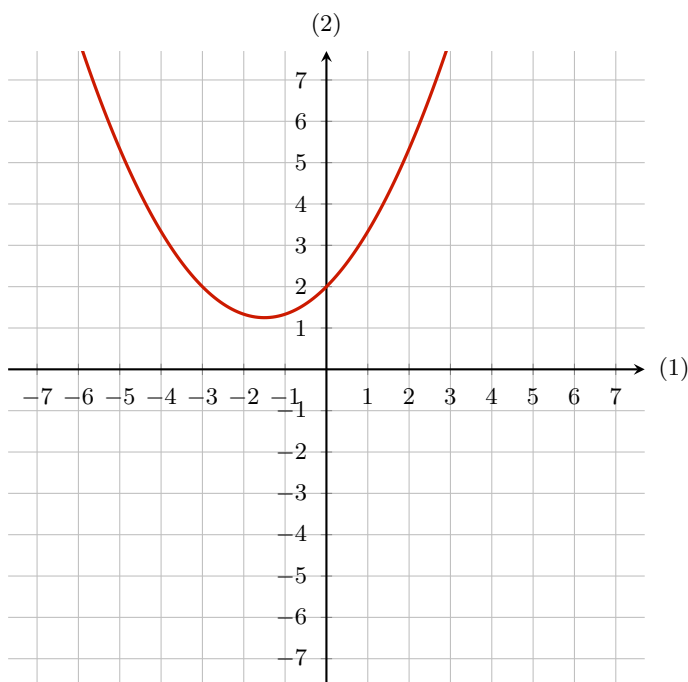

$$f'(-3) = -1$$



Differentialregning

Bestem væksthastighed

639 Nedenfor er vist en del af grafen for funktionen f .
Benyt grafen til at bestemme $f'(0)$.

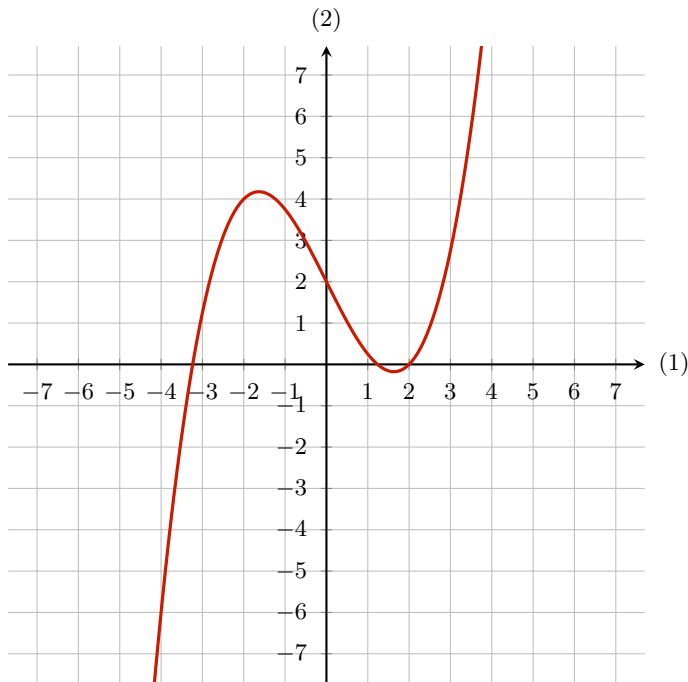

$$f'(0) = -2$$

640 Nedenfor er vist en del af grafen for funktionen f .
Benyt grafen til at bestemme $f'(-3)$.

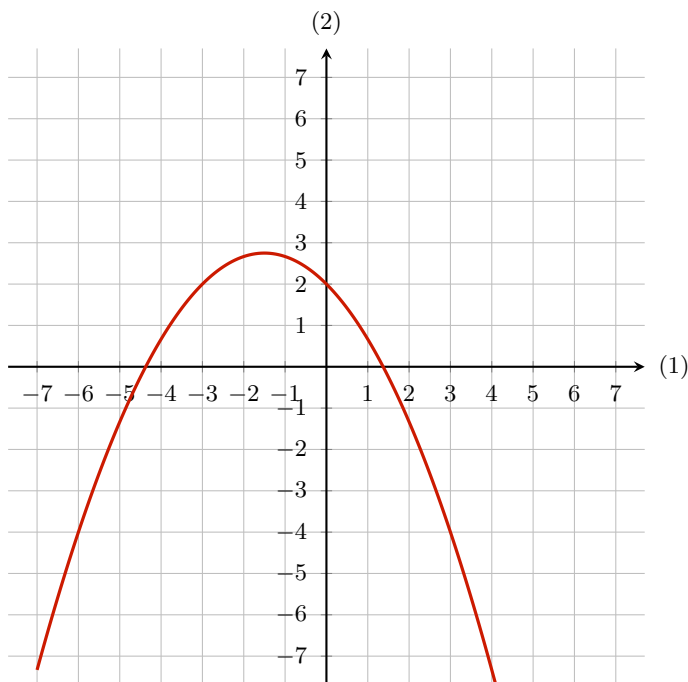

$$f'(-3) = 1$$



Differentialregning

Bestem væksthastighed



641 Nedenfor er vist en del af grafen for funktionen f .
Benyt grafen til at bestemme $f'(-1)$.

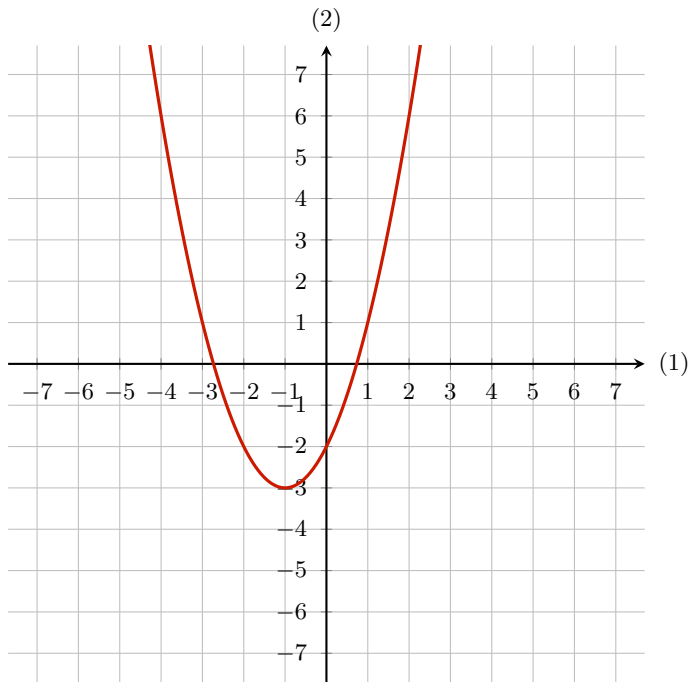

$$f'(-1) = 0$$

642 Nedenfor er vist en del af grafen for funktionen f .
Benyt grafen til at bestemme $f'(0)$.

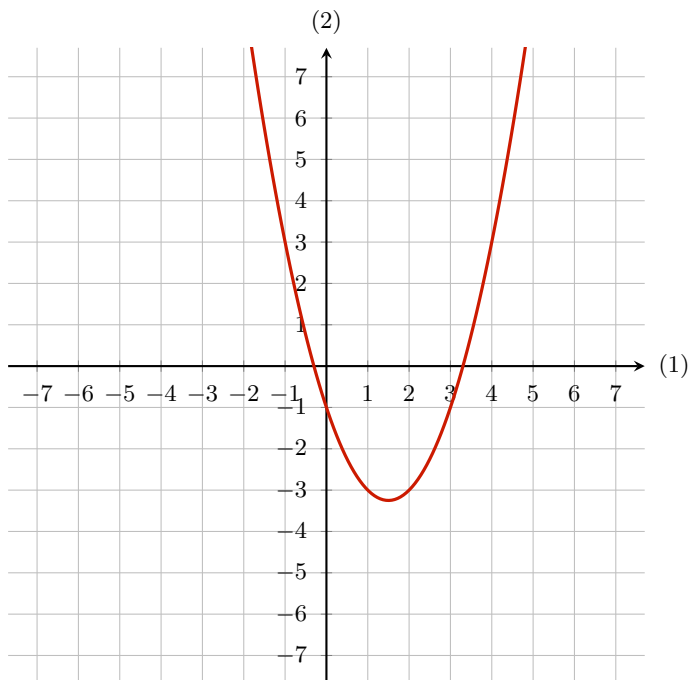

$$f'(0) = -3$$



Differentialregning

Bestem væksthastighed



643 Nedenfor er vist en del af grafen for funktionen f .
Benyt grafen til at bestemme $f'(-1)$.

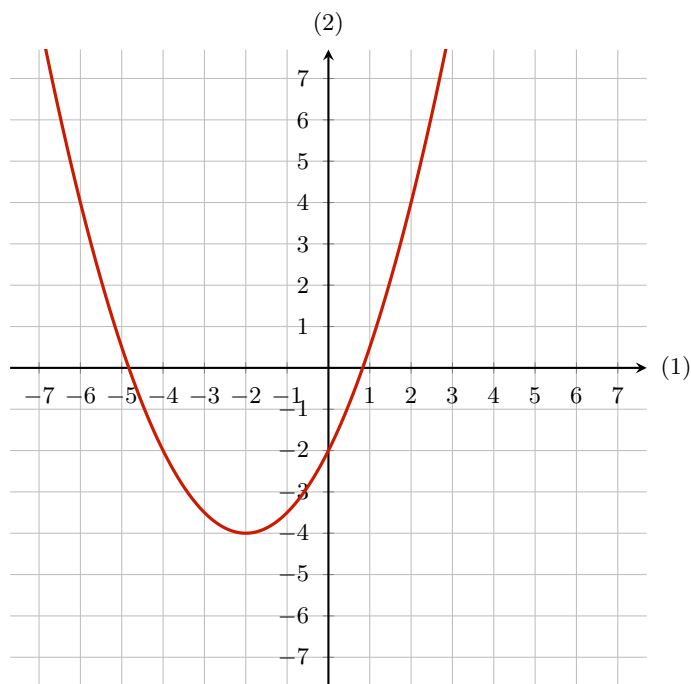

$$f'(-1) = 1$$

644 Nedenfor er vist en del af grafen for funktionen f .
Benyt grafen til at bestemme $f'(1)$.

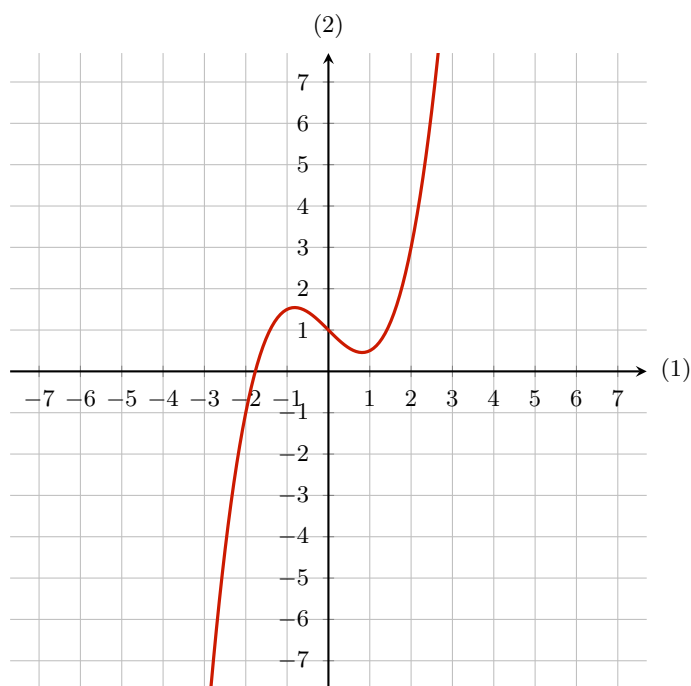

$$f'(1) = 0,5$$



Differentialregning

Bestem væksthastighed



645 Nedenfor er vist en del af grafen for funktionen f .
Benyt grafen til at bestemme $f'(-3)$.

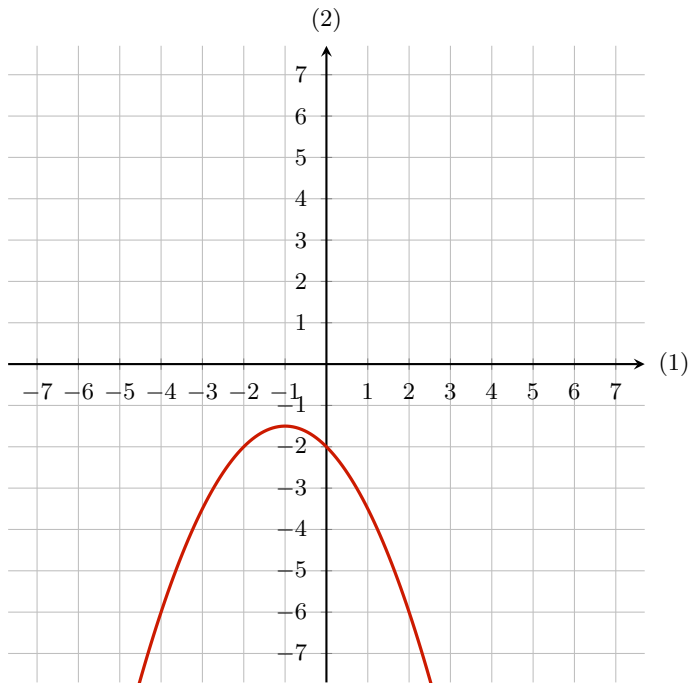

$$f'(-3) = 2$$

646 Nedenfor er vist en del af grafen for funktionen f .
Benyt grafen til at bestemme $f'(0)$.

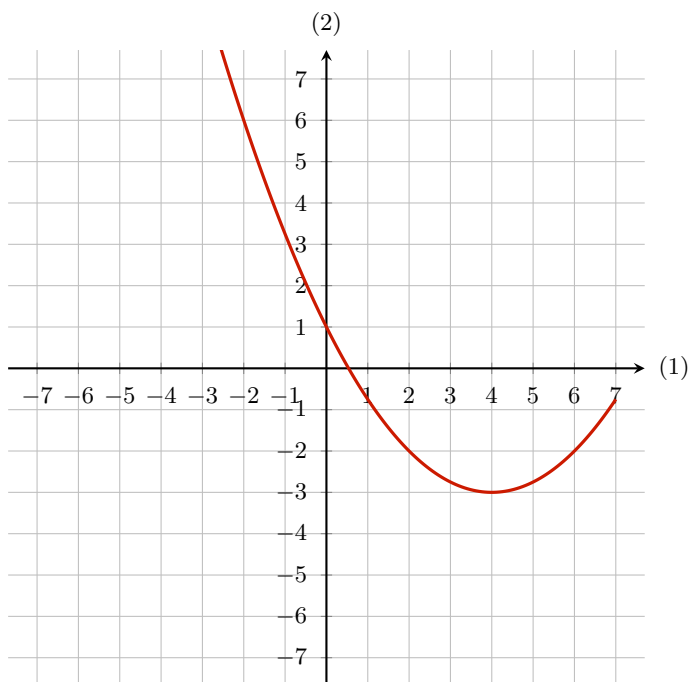

$$f'(0) = -2$$



Differentialregning

Bestem væksthastighed



647 Nedenfor er vist en del af grafen for funktionen f .
Benyt grafen til at bestemme $f'(5)$.

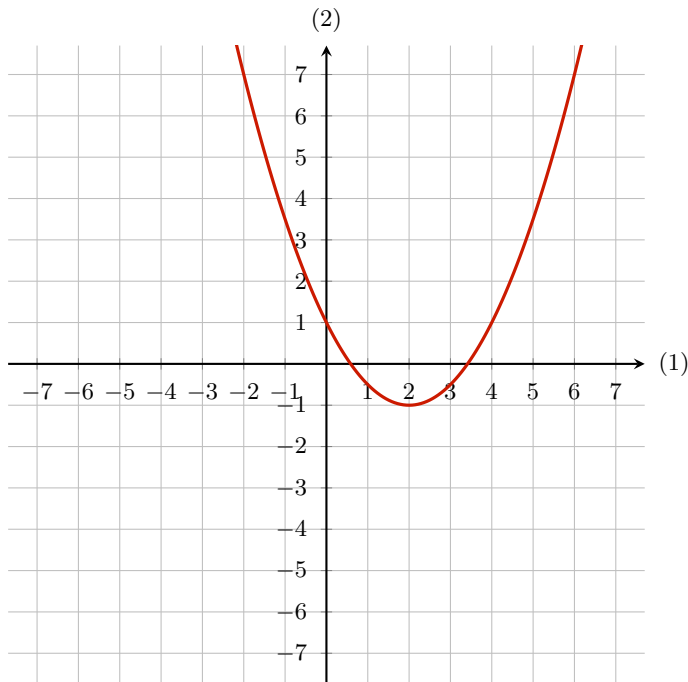

$$f'(5) = 3$$

648 Nedenfor er vist en del af grafen for funktionen f .
Benyt grafen til at bestemme $f'(-2)$.

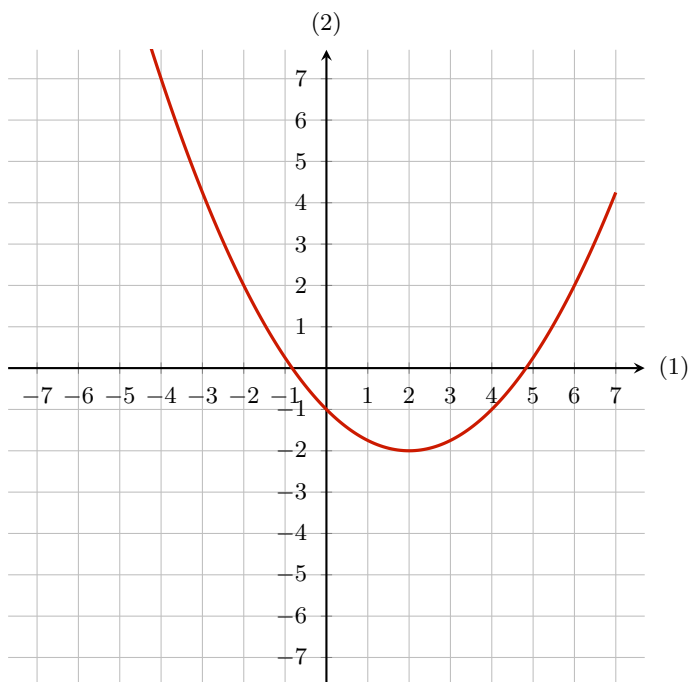

$$f'(-2) = -2$$



Differentialregning

Bestem væksthastighed



649 Nedenfor er vist en del af grafen for funktionen f .
Benyt grafen til at bestemme $f'(1)$.

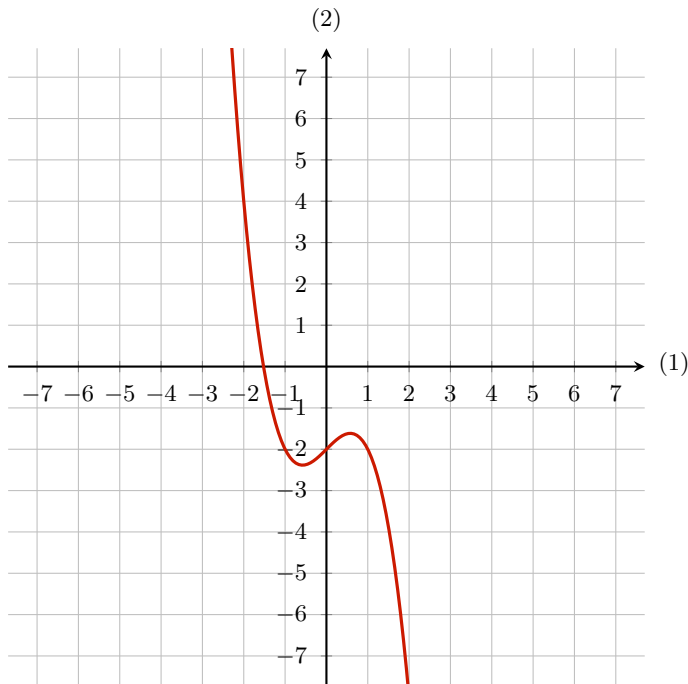

$$f'(1) = -2$$

650 Nedenfor er vist en del af grafen for funktionen f .
Benyt grafen til at bestemme $f'(1)$.

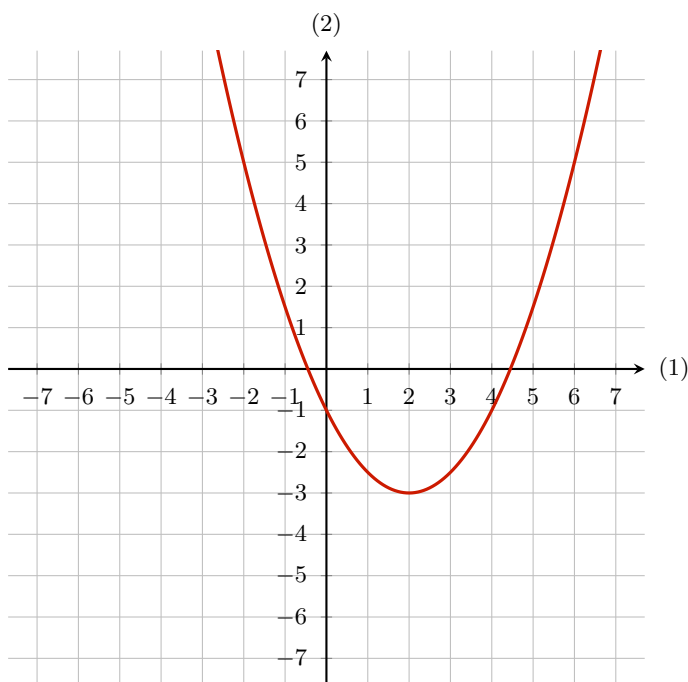

$$f'(1) = -1$$

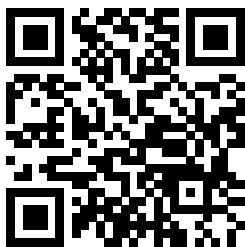

Differentialregning

Bestem væksthastighed

651 Nedenfor er vist en del af grafen for funktionen f .
Benyt grafen til at bestemme $f'(1)$.

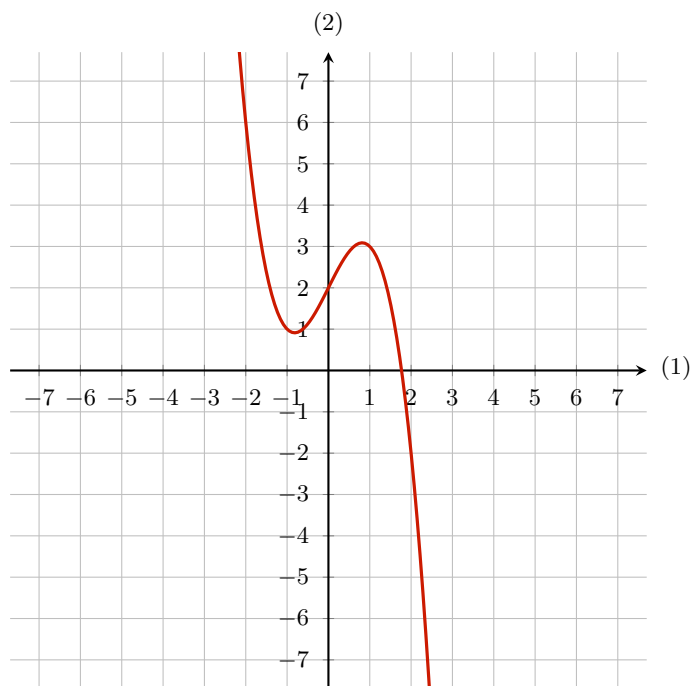

$$f'(1) = -1$$

652 Nedenfor er vist en del af grafen for funktionen f .
Benyt grafen til at bestemme $f'(-2)$.

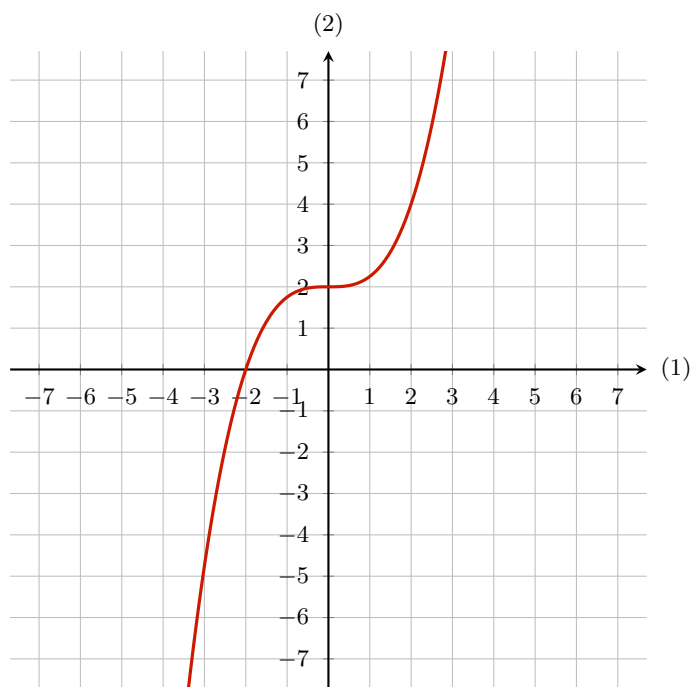

$$f'(-2) = 3$$



Differentialregning

Bestem væksthastighed



653 Nedenfor er vist en del af grafen for funktionen f .
Benyt grafen til at bestemme $f'(2)$.

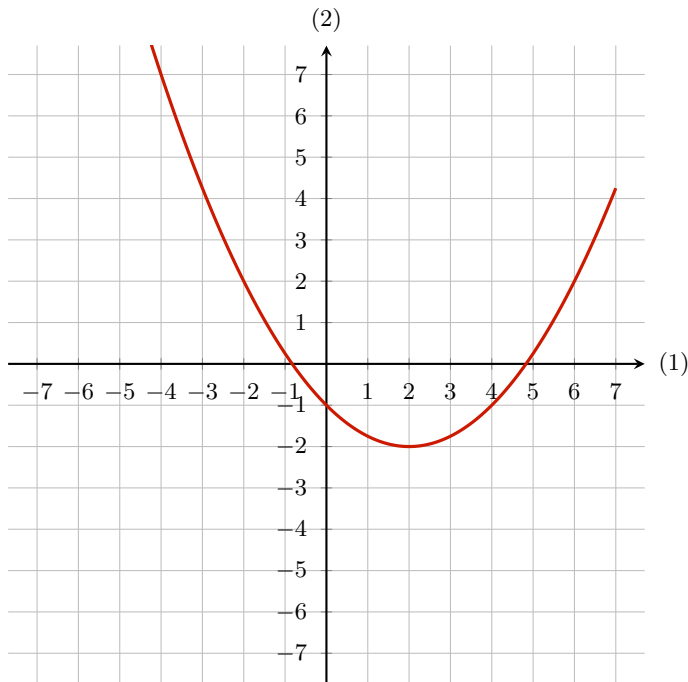

$$f'(2) = 0$$

654 Nedenfor er vist en del af grafen for funktionen f .
Benyt grafen til at bestemme $f'(-2)$.

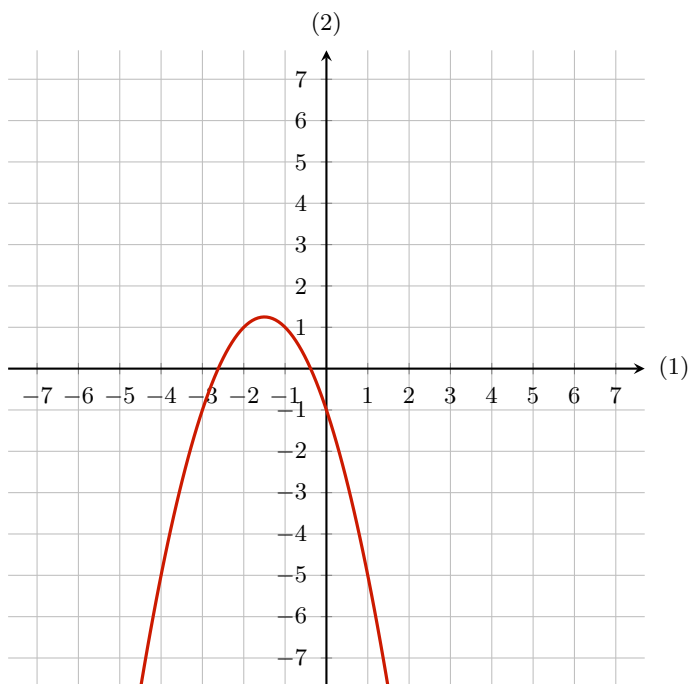

$$f'(-2) = 1$$



Differentialregning

Bestem væksthastighed



655 Nedenfor er vist en del af grafen for funktionen f .
Benyt grafen til at bestemme $f'(-1)$.

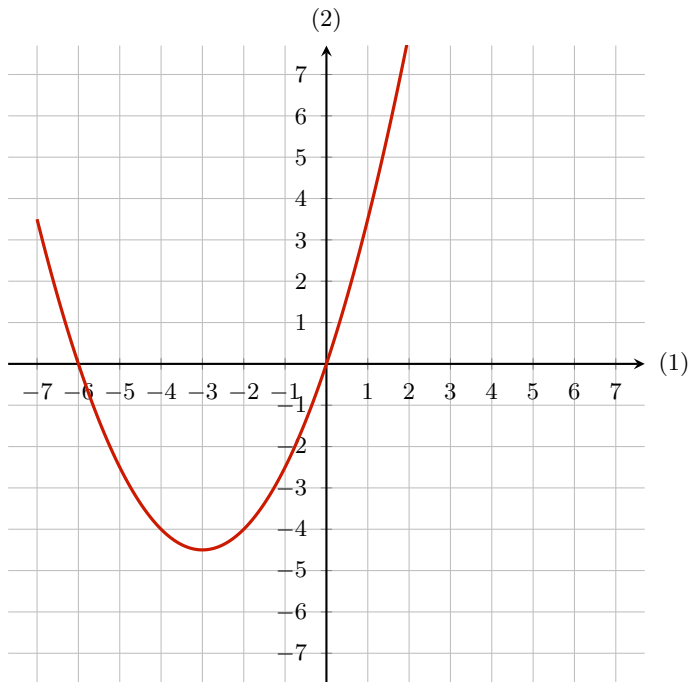

$$f'(-1) = 2$$

656 Nedenfor er vist en del af grafen for funktionen f .
Benyt grafen til at bestemme $f'(-2)$.

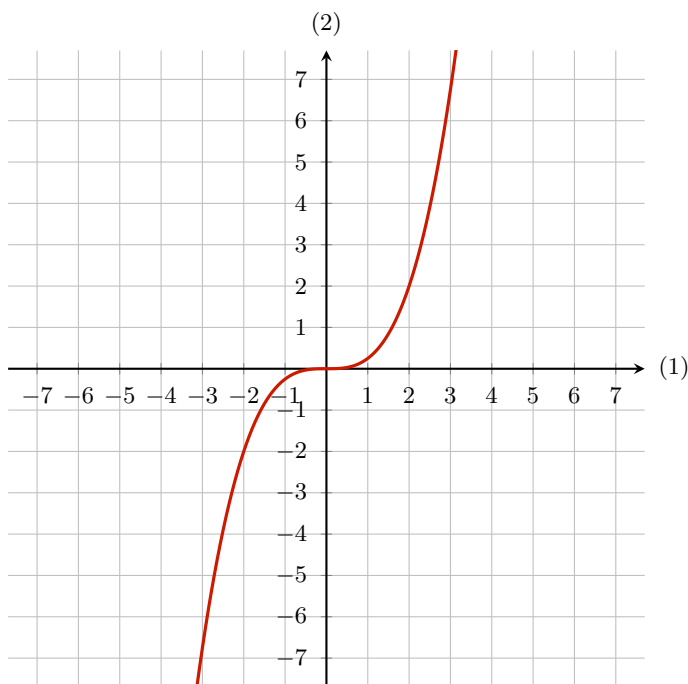

$$f'(-2) = 3$$

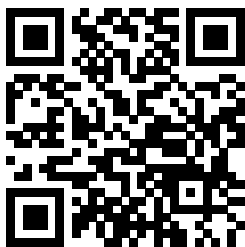

Differentialregning

Bestem væksthastighed

657 Nedenfor er vist en del af grafen for funktionen f .
Benyt grafen til at bestemme $f'(0)$.

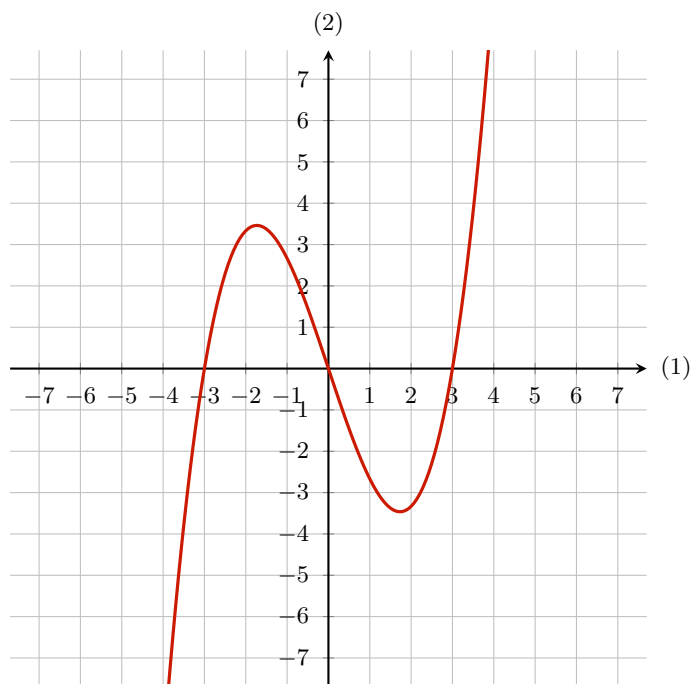

$$f'(0) = -3$$

658 Nedenfor er vist en del af grafen for funktionen f .
Benyt grafen til at bestemme $f'(-1)$.

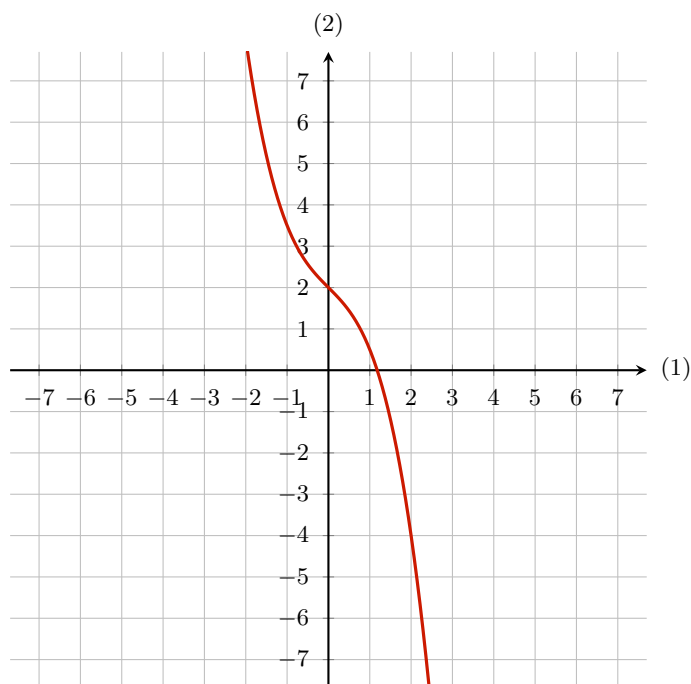

$$f'(-1) = -2,5$$



Differentialregning

Bestem væksthastighed

659 Nedenfor er vist en del af grafen for funktionen f .
Benyt grafen til at bestemme $f'(0)$.

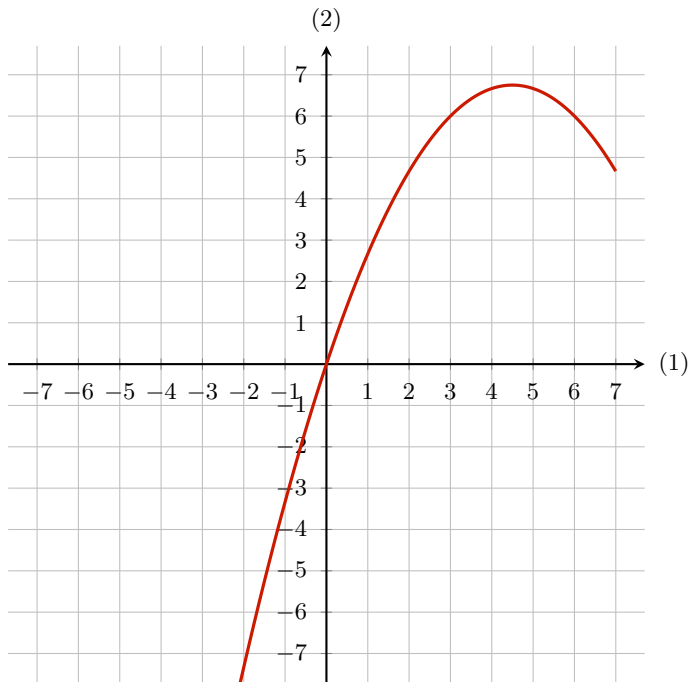

$$f'(0) = 3$$

660 Nedenfor er vist en del af grafen for funktionen f .
Benyt grafen til at bestemme $f'(0)$.

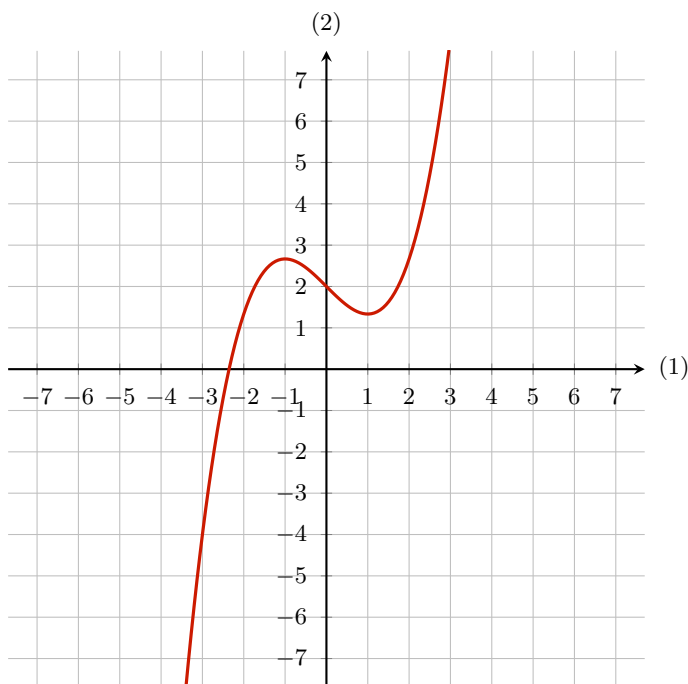

$$f'(0) = -1$$

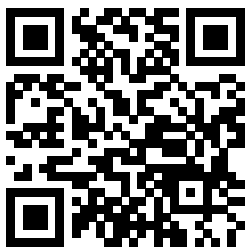

Differentialregning

Bestem væksthastighed

661 Nedenfor er vist en del af grafen for funktionen f .
Benyt grafen til at bestemme $f'(1)$.

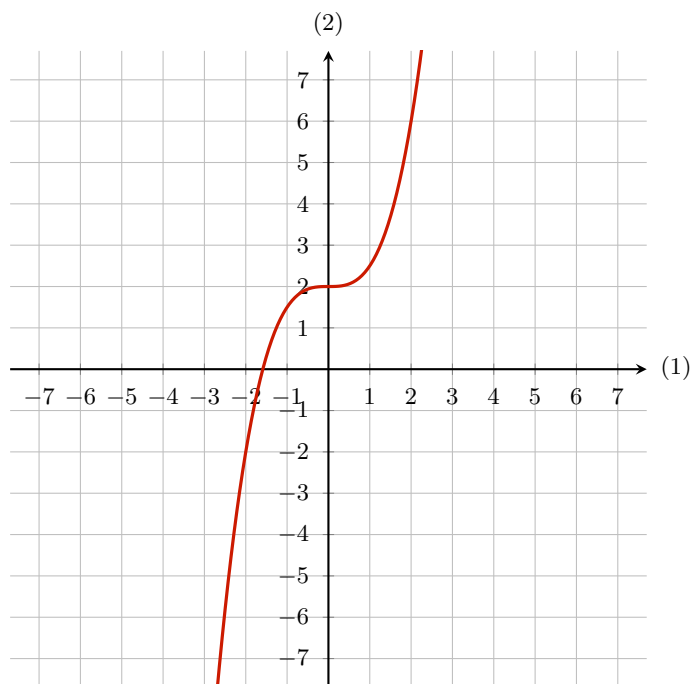

$$f'(1) = 1,5$$

662 Nedenfor er vist en del af grafen for funktionen f .
Benyt grafen til at bestemme $f'(1)$.

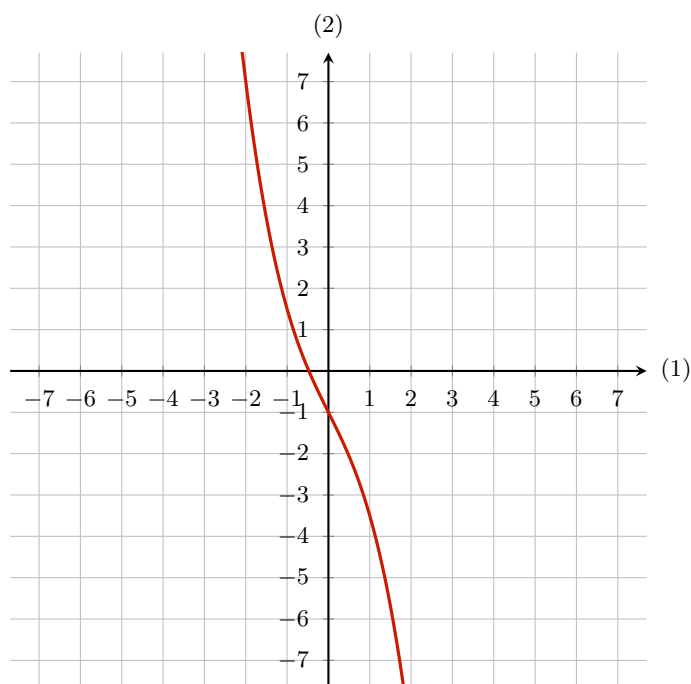

$$f'(1) = -3,5$$

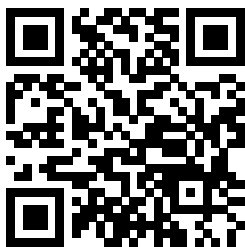

Differentialregning

Bestem væksthastighed

663 Nedenfor er vist en del af grafen for funktionen f .
Benyt grafen til at bestemme $f'(0)$.

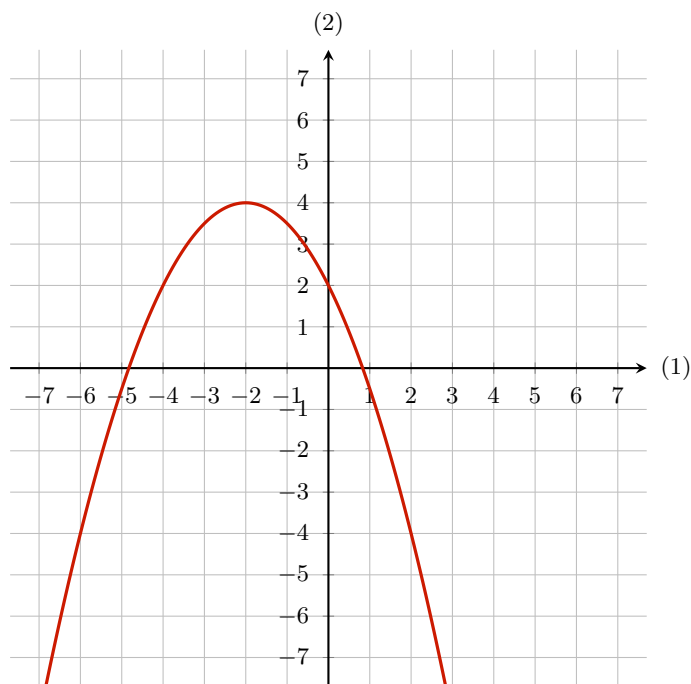

$$f'(0) = -2$$

664 Nedenfor er vist en del af grafen for funktionen f .
Benyt grafen til at bestemme $f'(0)$.

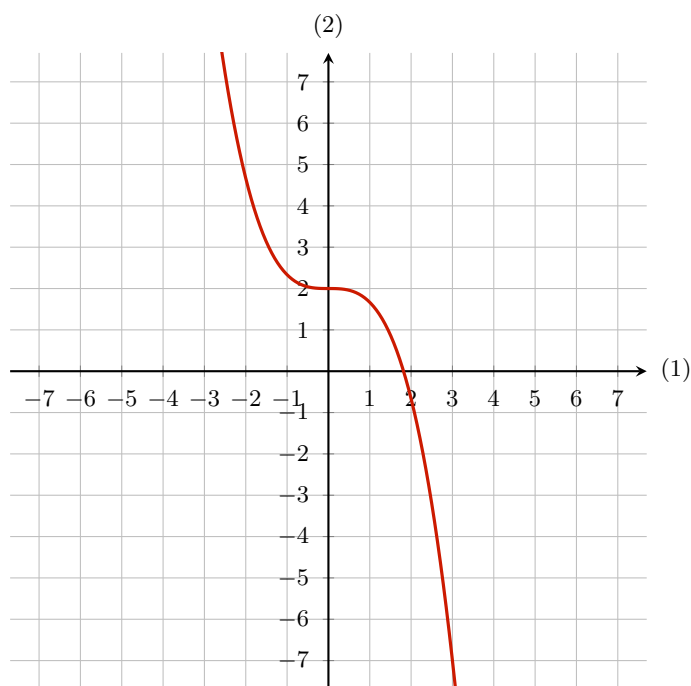

$$f'(0) = 0$$



Differentialregning

Bestem væksthastighed

665 Nedenfor er vist en del af grafen for funktionen f .
Benyt grafen til at bestemme $f'(0)$.

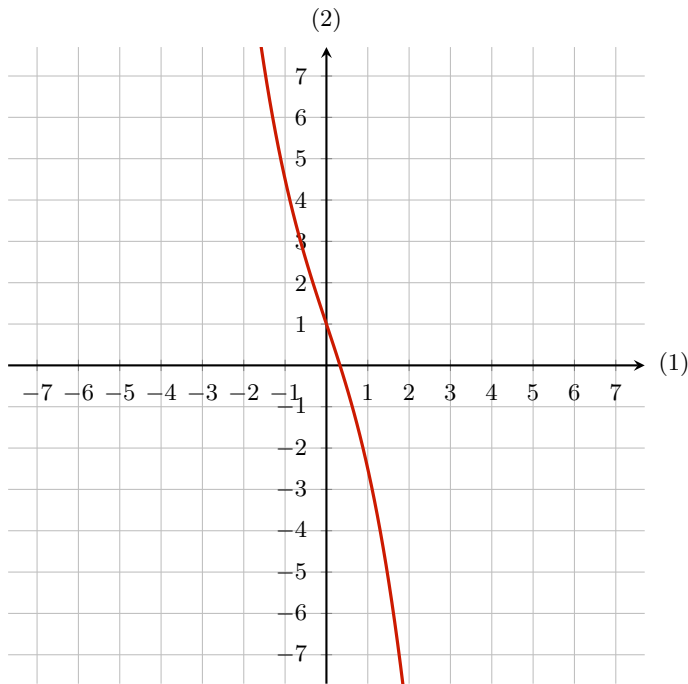

$$f'(0) = -3$$

666 Nedenfor er vist en del af grafen for funktionen f .
Benyt grafen til at bestemme $f'(-4)$.

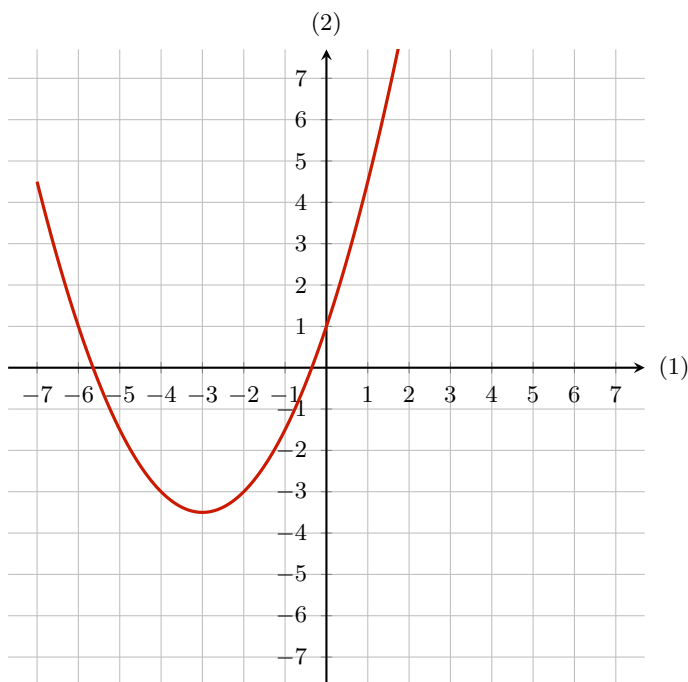

$$f'(-4) = -1$$

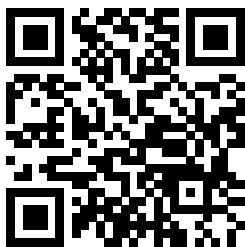

Differentialregning

Bestem væksthastighed

667 Nedenfor er vist en del af grafen for funktionen f .
Benyt grafen til at bestemme $f'(1)$.

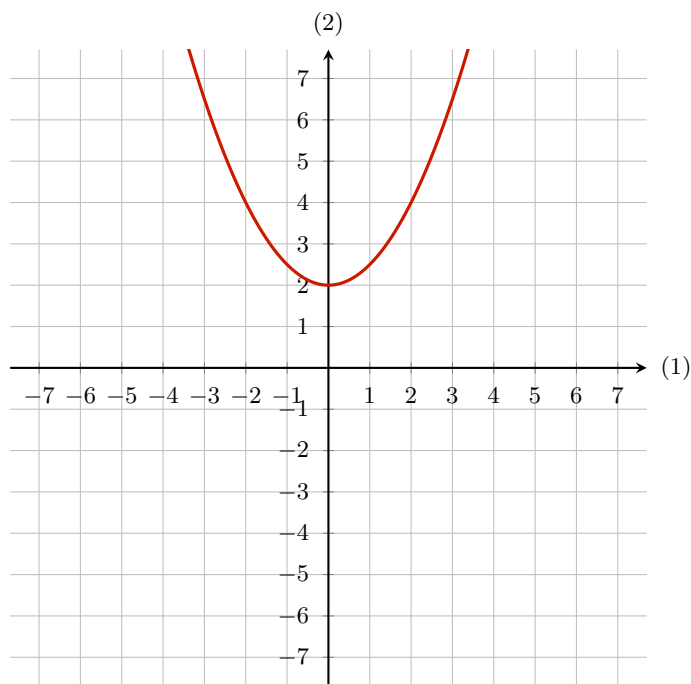

$$f'(1) = 1$$

668 Nedenfor er vist en del af grafen for funktionen f .
Benyt grafen til at bestemme $f'(4)$.

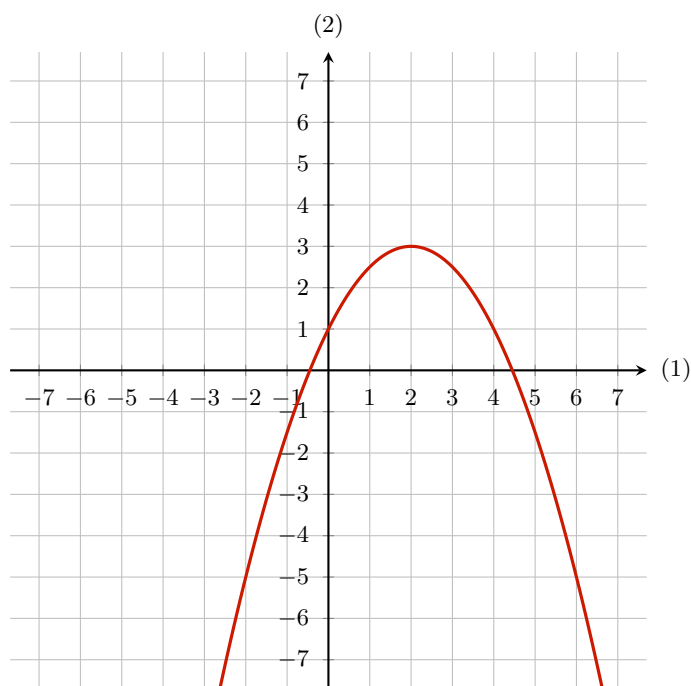

$$f'(4) = -2$$

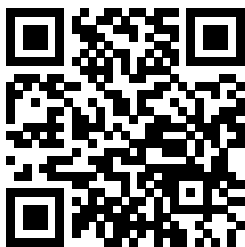

Differentialregning

Bestem væksthastighed

669 Nedenfor er vist en del af grafen for funktionen f .
Benyt grafen til at bestemme $f'(1)$.

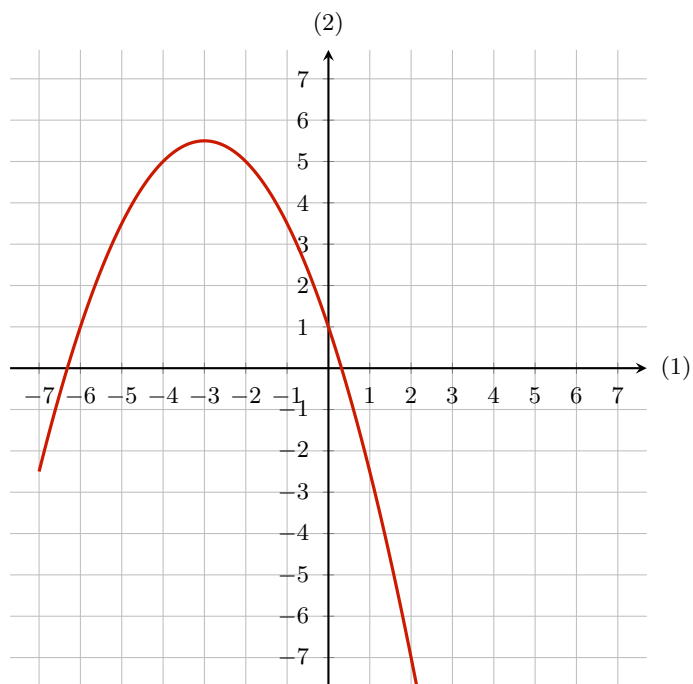

$$f'(1) = -4$$

670 Nedenfor er vist en del af grafen for funktionen f .
Benyt grafen til at bestemme $f'(-1)$.

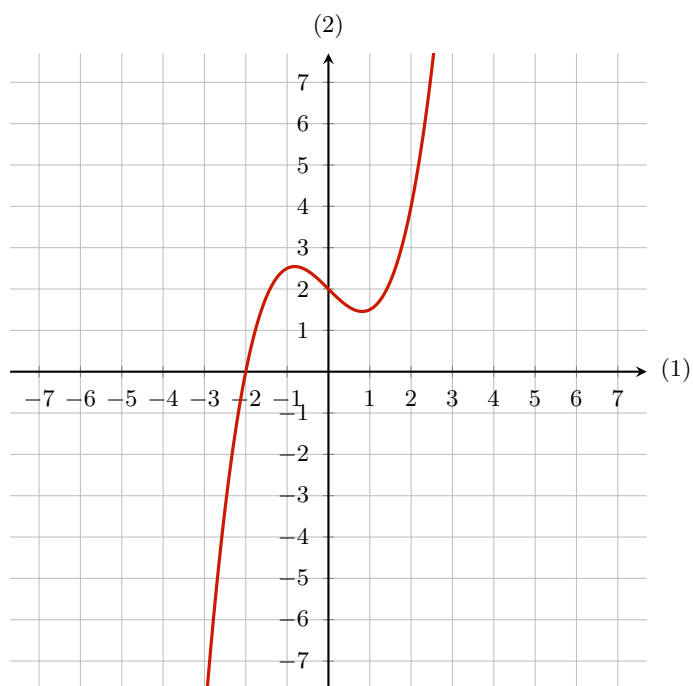

$$f'(-1) = 0,5$$



Differentialregning

Bestem væksthastighed

671 Nedenfor er vist en del af grafen for funktionen f .
Benyt grafen til at bestemme $f'(2)$.

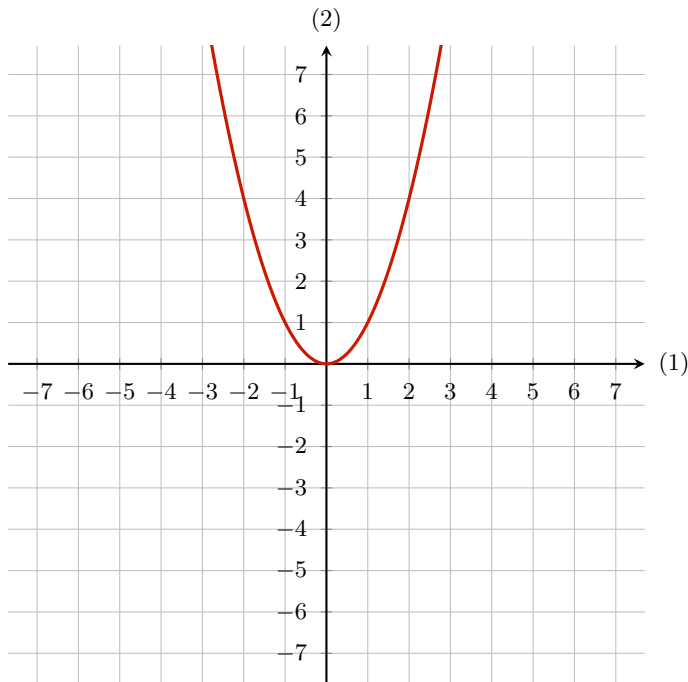

$$f'(2) = 4$$

672 Nedenfor er vist en del af grafen for funktionen f .
Benyt grafen til at bestemme $f'(2)$.

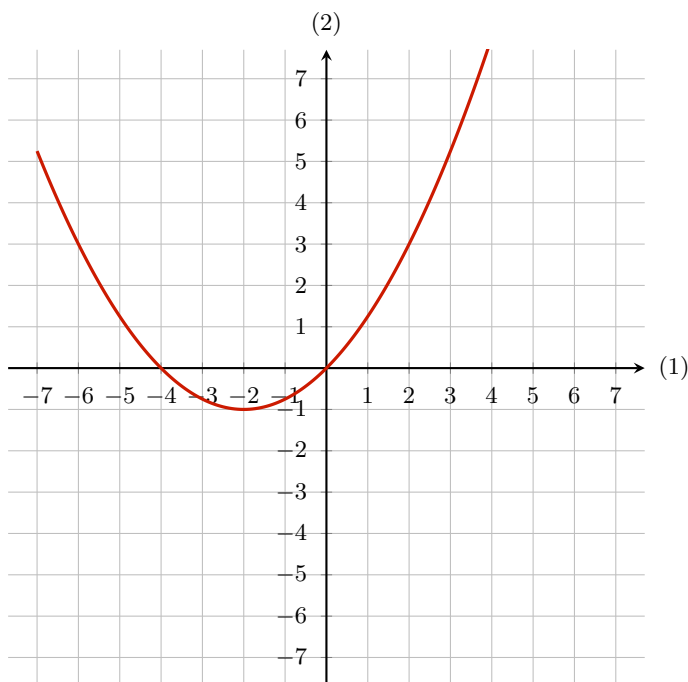

$$f'(2) = 2$$



Differentialregning

Bestem væksthastighed

673 Nedenfor er vist en del af grafen for funktionen f .
Benyt grafen til at bestemme $f'(0)$.

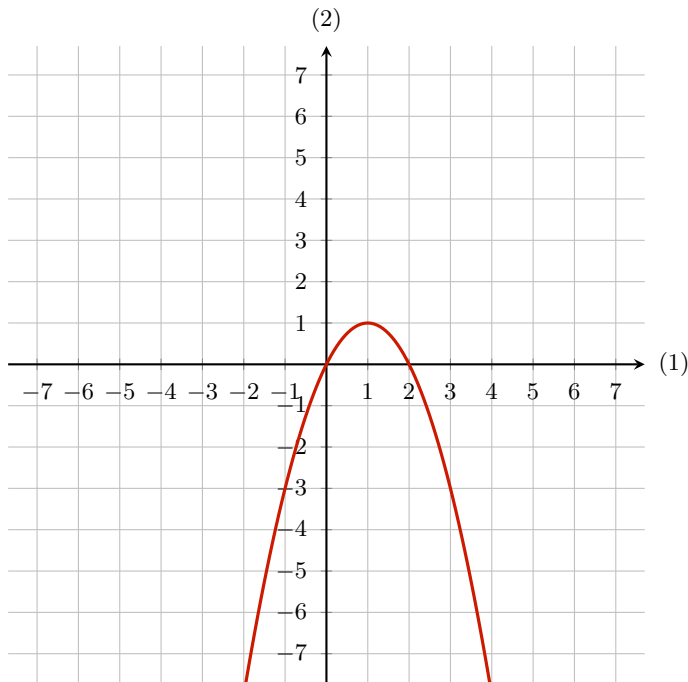

$$f'(0) = 2$$

674 Nedenfor er vist en del af grafen for funktionen f .
Benyt grafen til at bestemme $f'(-4)$.

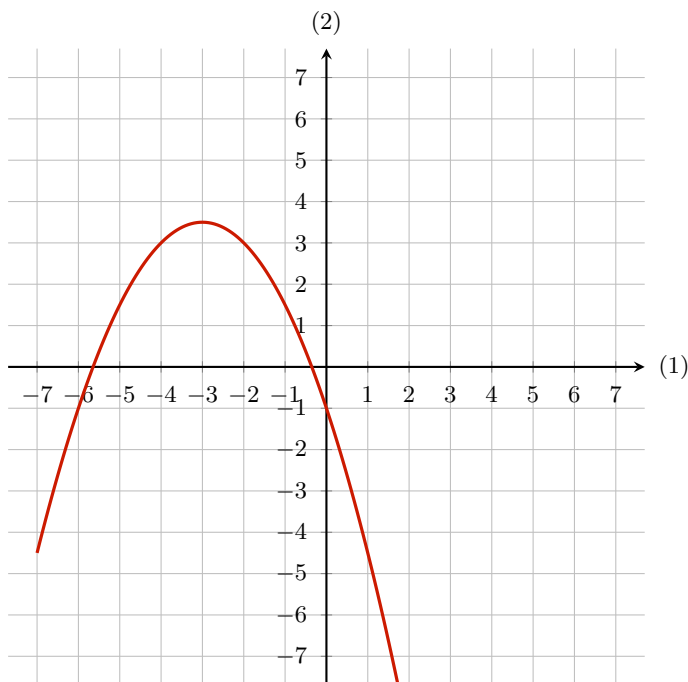

$$f'(-4) = 1$$



Differentialregning

Bestem væksthastighed



675 Nedenfor er vist en del af grafen for funktionen f .
Benyt grafen til at bestemme $f'(-1)$.

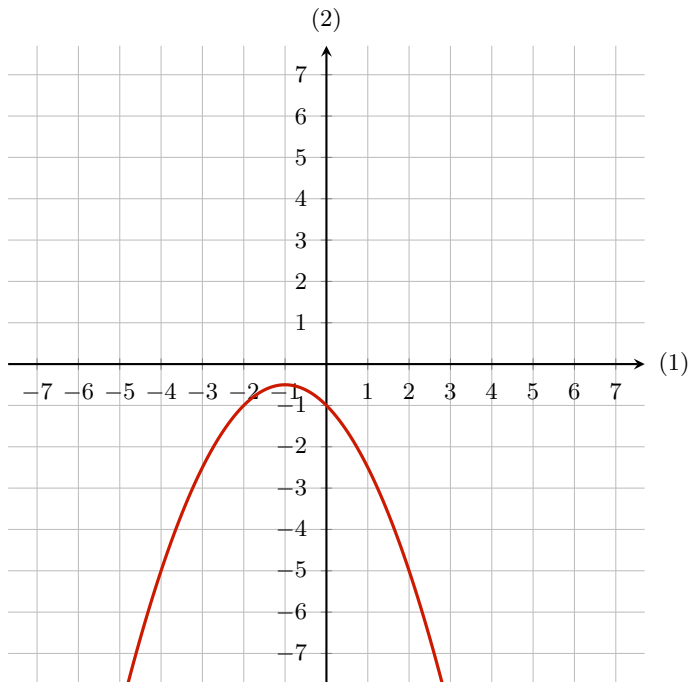

$$f'(-1) = 0$$

676 Nedenfor er vist en del af grafen for funktionen f .
Benyt grafen til at bestemme $f'(-2)$.

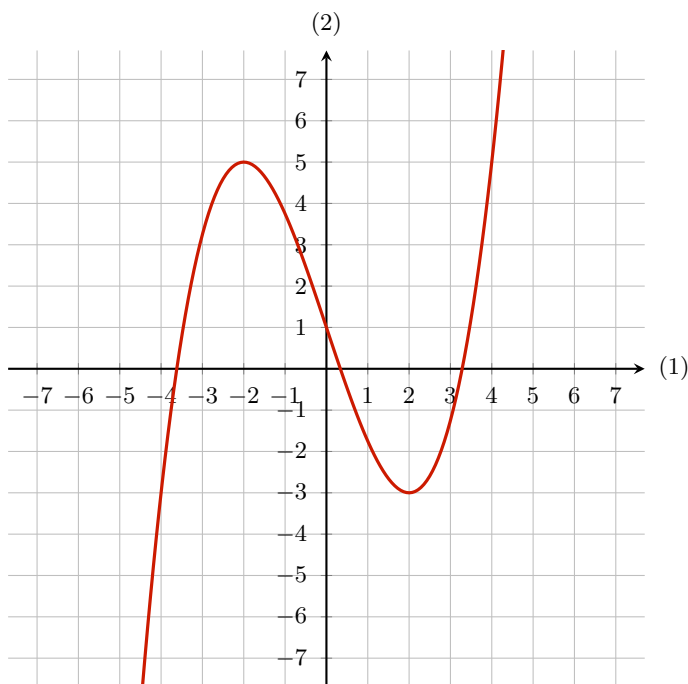

$$f'(-2) = 0$$

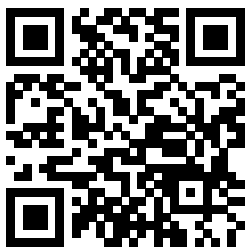

Differentialregning

Bestem væksthastighed

677 Nedenfor er vist en del af grafen for funktionen f .
Benyt grafen til at bestemme $f'(1)$.

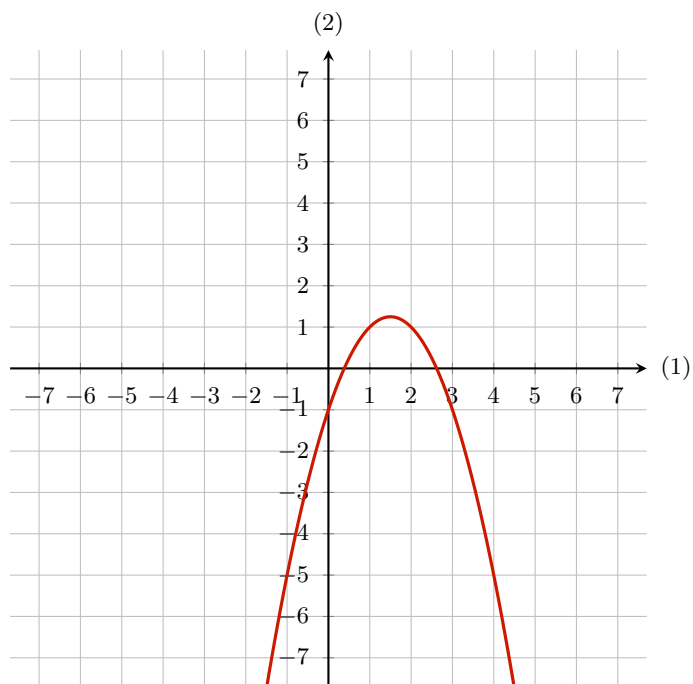

$$f'(1) = 1$$

678 Nedenfor er vist en del af grafen for funktionen f .
Benyt grafen til at bestemme $f'(-4)$.

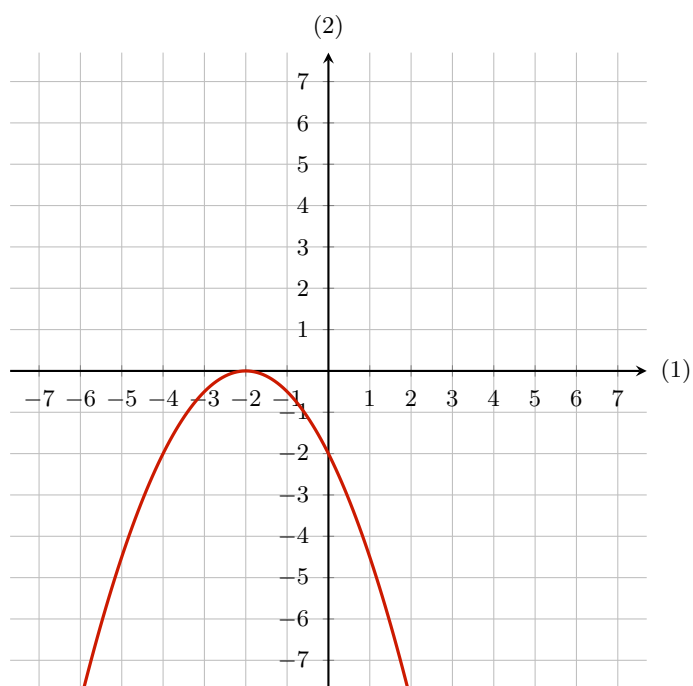

$$f'(-4) = 2$$

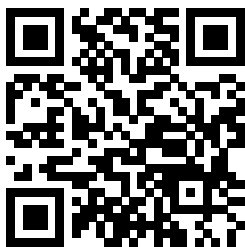

Differentialregning

Bestem væksthastighed



679 Nedenfor er vist en del af grafen for funktionen f .
Benyt grafen til at bestemme $f'(2)$.

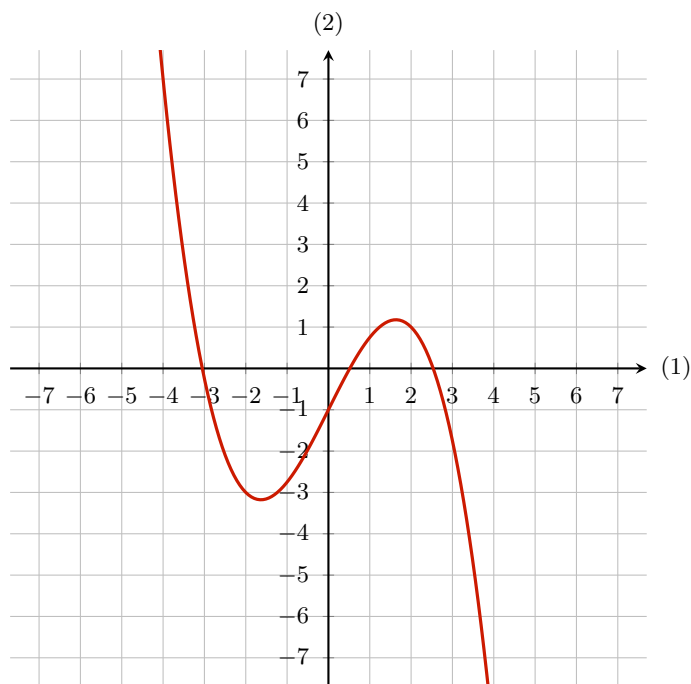

$$f'(2) = -1$$

680 Nedenfor er vist en del af grafen for funktionen f .
Benyt grafen til at bestemme $f'(0)$.

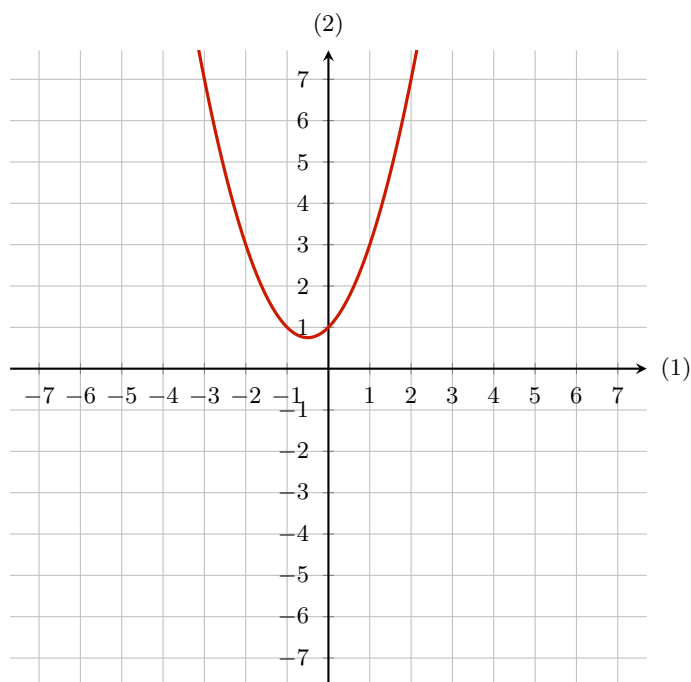

$$f'(0) = 1$$



Differentialregning

Bestem væksthastighed



681 Nedenfor er vist en del af grafen for funktionen f .
Benyt grafen til at bestemme $f'(-4)$.

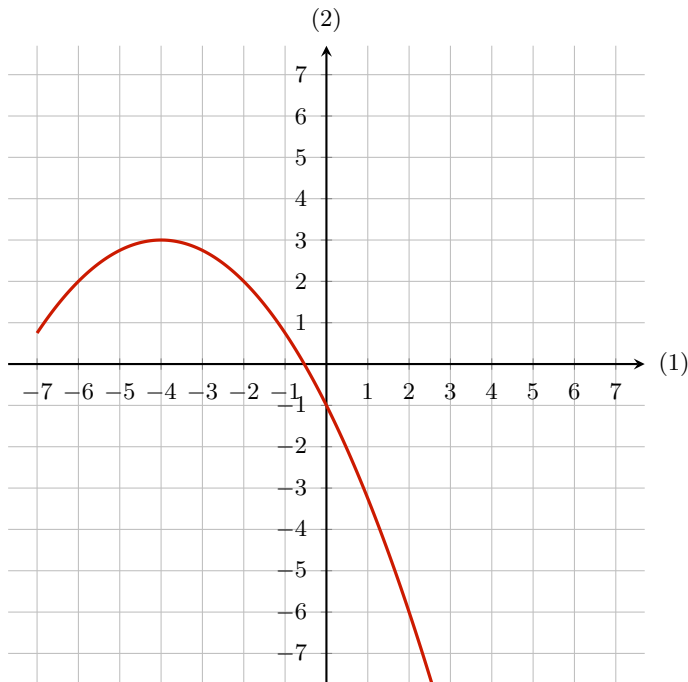

$$f'(-4) = 0$$

682 Nedenfor er vist en del af grafen for funktionen f .
Benyt grafen til at bestemme $f'(-3)$.

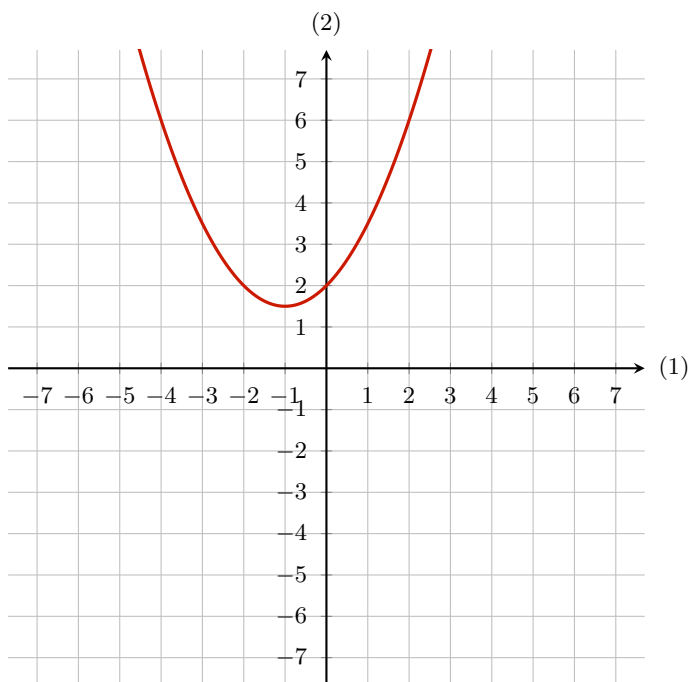

$$f'(-3) = -2$$



Differentialregning

Bestem væksthastighed



683 Nedenfor er vist en del af grafen for funktionen f .
Benyt grafen til at bestemme $f'(0)$.

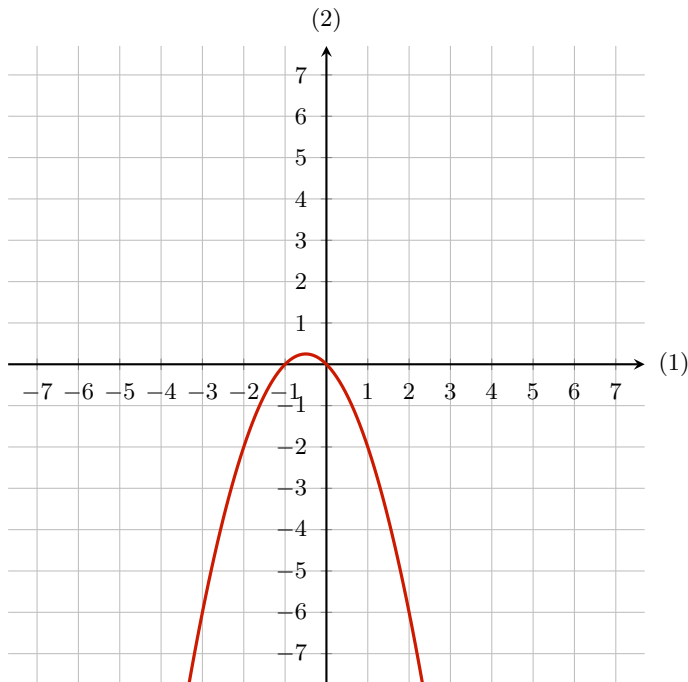

$$f'(0) = -1$$

684 Nedenfor er vist en del af grafen for funktionen f .
Benyt grafen til at bestemme $f'(-2)$.

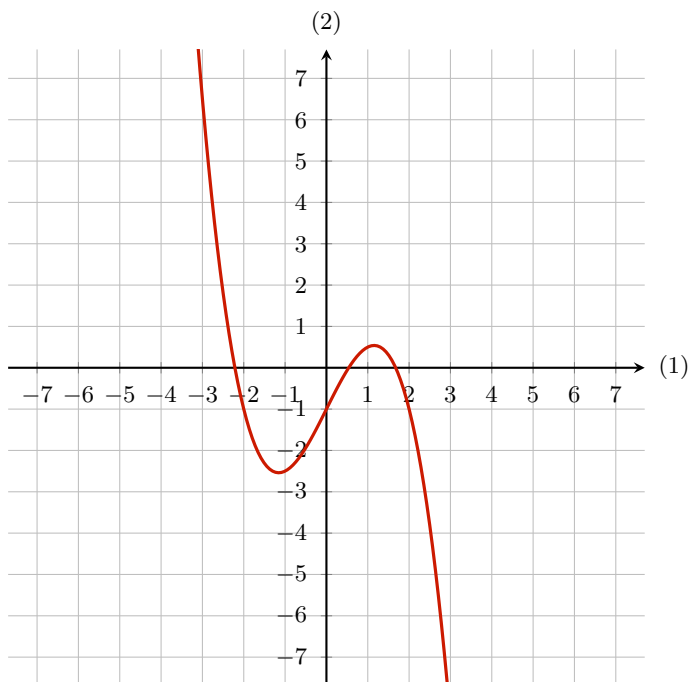

$$f'(-2) = -4$$

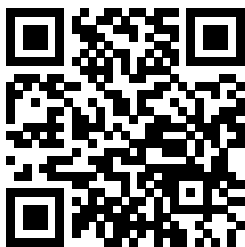

Differentialregning

Bestem væksthastighed



685 Nedenfor er vist en del af grafen for funktionen f .
Benyt grafen til at bestemme $f'(-1)$.

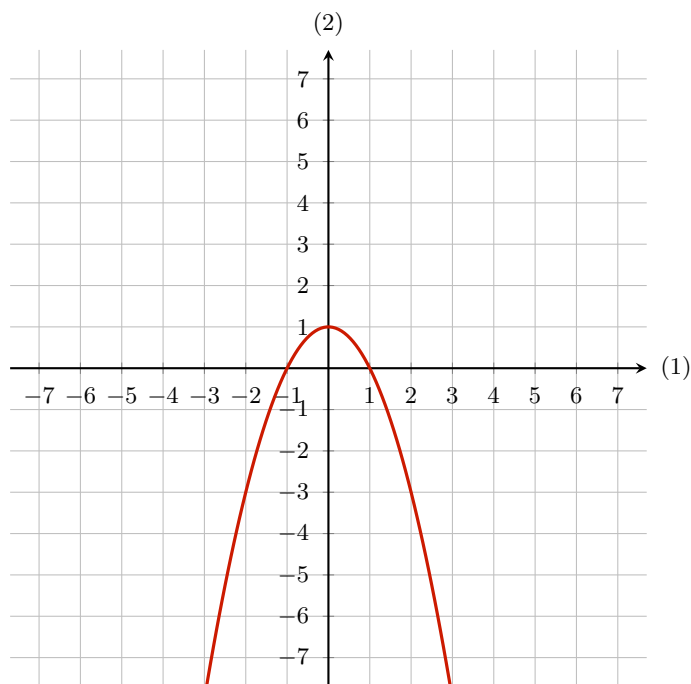

$$f'(-1) = 2$$

686 Nedenfor er vist en del af grafen for funktionen f .
Benyt grafen til at bestemme $f'(0)$.

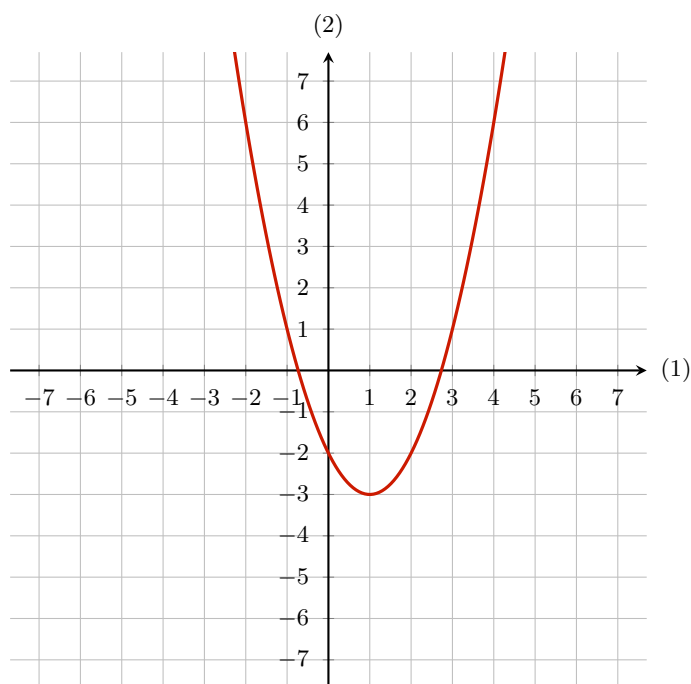

$$f'(0) = -2$$



Differentialregning

Bestem væksthastighed

687 Nedenfor er vist en del af grafen for funktionen f .
Benyt grafen til at bestemme $f'(0)$.

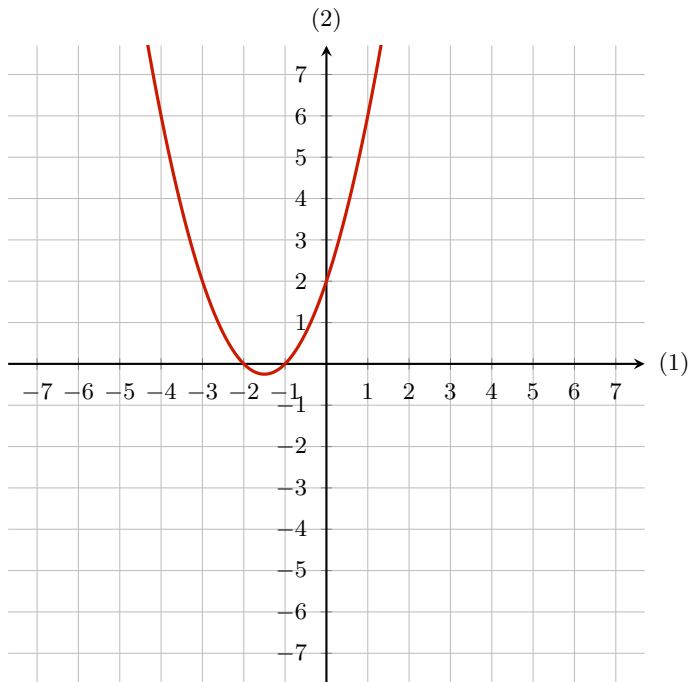

$$f'(0) = 3$$

688 Nedenfor er vist en del af grafen for funktionen f .
Benyt grafen til at bestemme $f'(2)$.

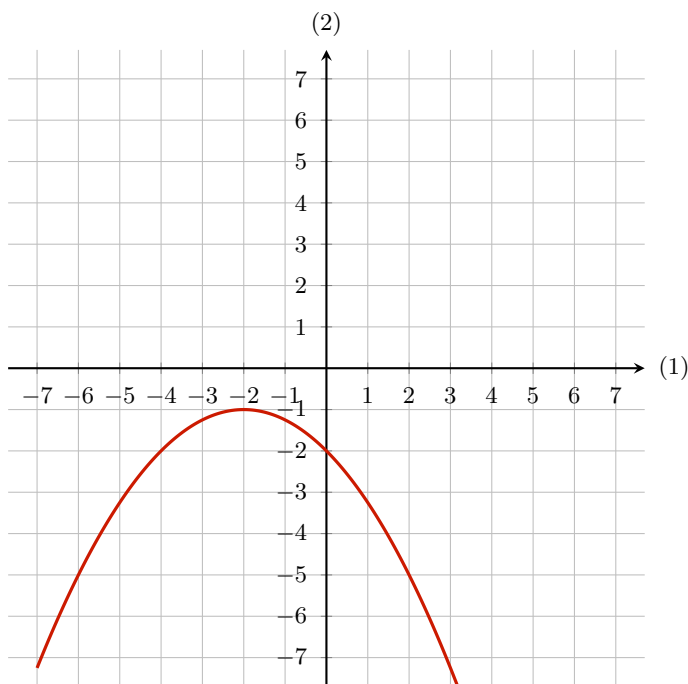

$$f'(2) = -2$$



Differentialregning

Bestem væksthastighed

689 Nedenfor er vist en del af grafen for funktionen f .
Benyt grafen til at bestemme $f'(-4)$.

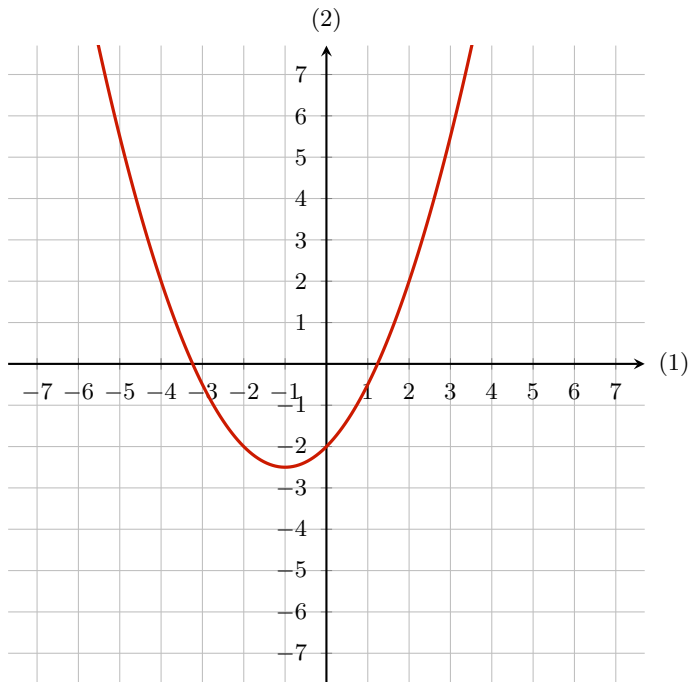

$$f'(-4) = -3$$

690 Nedenfor er vist en del af grafen for funktionen f .
Benyt grafen til at bestemme $f'(1)$.

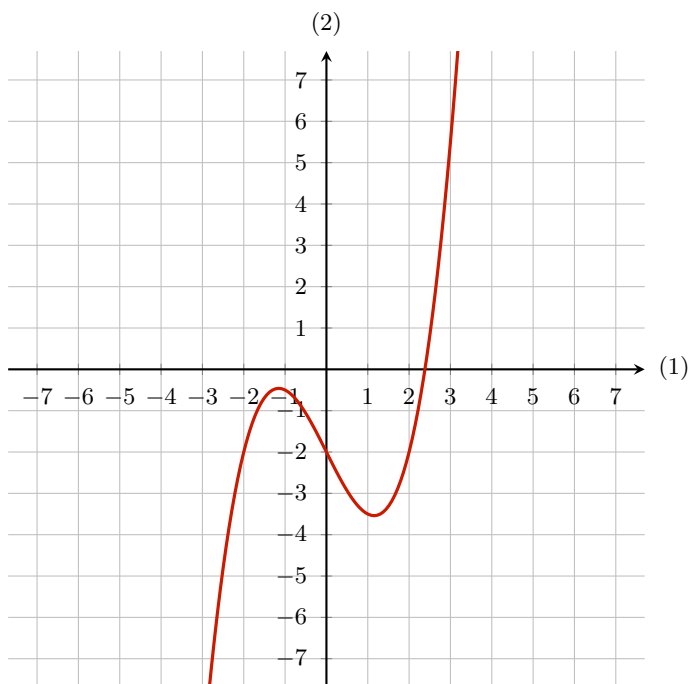

$$f'(1) = -0,5$$



Differentialregning

Bestem væksthastighed



691 Nedenfor er vist en del af grafen for funktionen f .
Benyt grafen til at bestemme $f'(1)$.

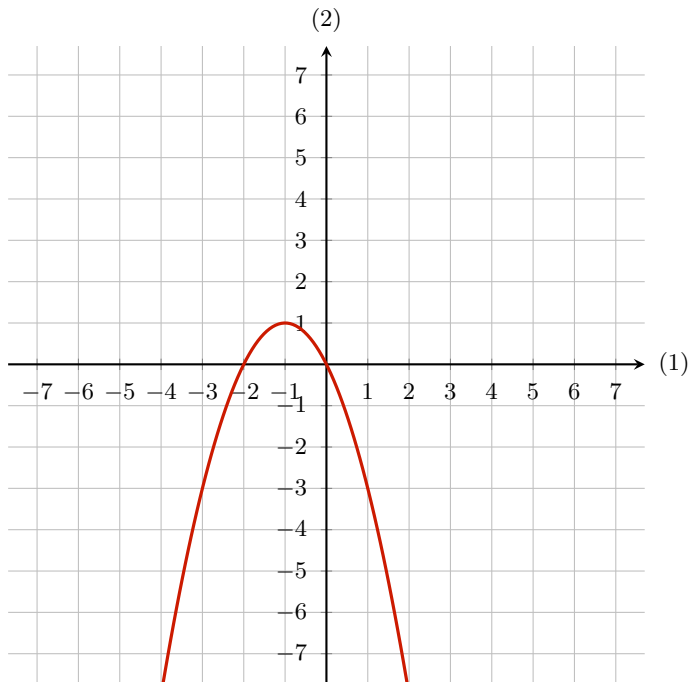

$$f'(1) = -4$$

692 Nedenfor er vist en del af grafen for funktionen f .
Benyt grafen til at bestemme $f'(0)$.

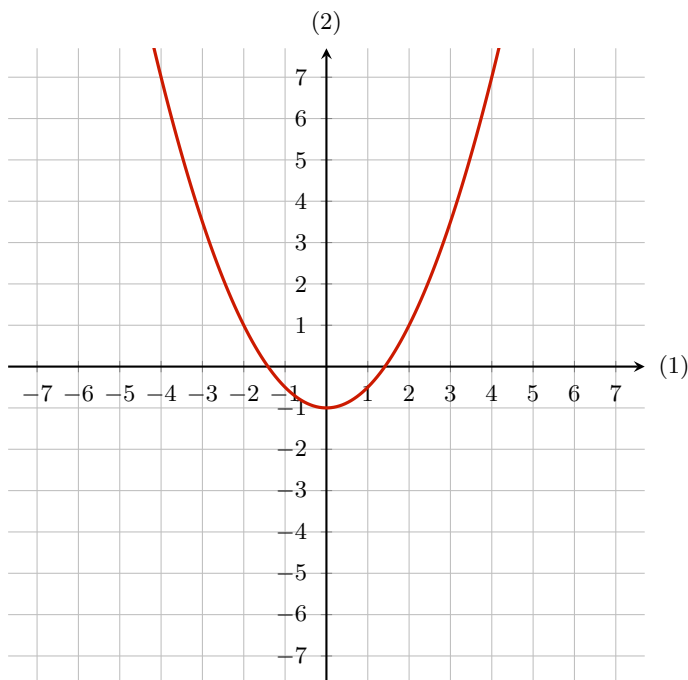

$$f'(0) = 0$$



Differentialregning

Bestem væksthastighed



693 Nedenfor er vist en del af grafen for funktionen f .
Benyt grafen til at bestemme $f'(1)$.

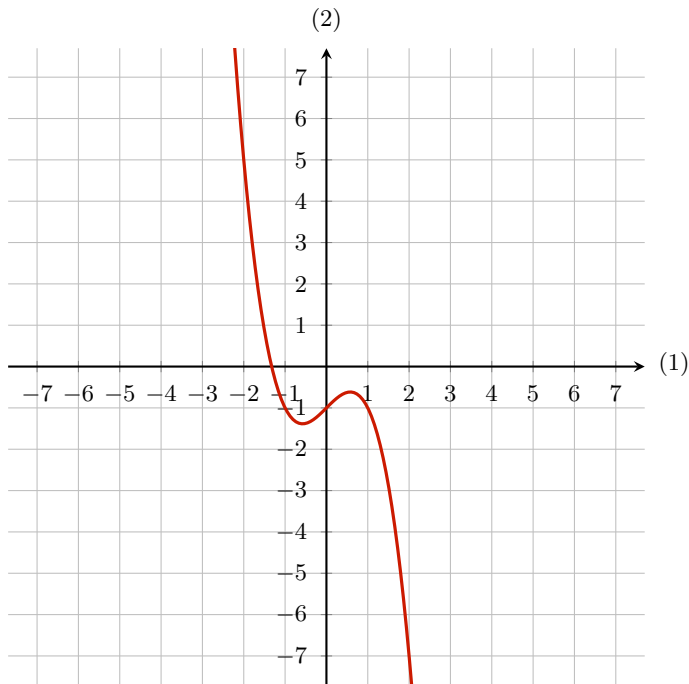

$$f'(1) = -2$$

694 Nedenfor er vist en del af grafen for funktionen f .
Benyt grafen til at bestemme $f'(4)$.

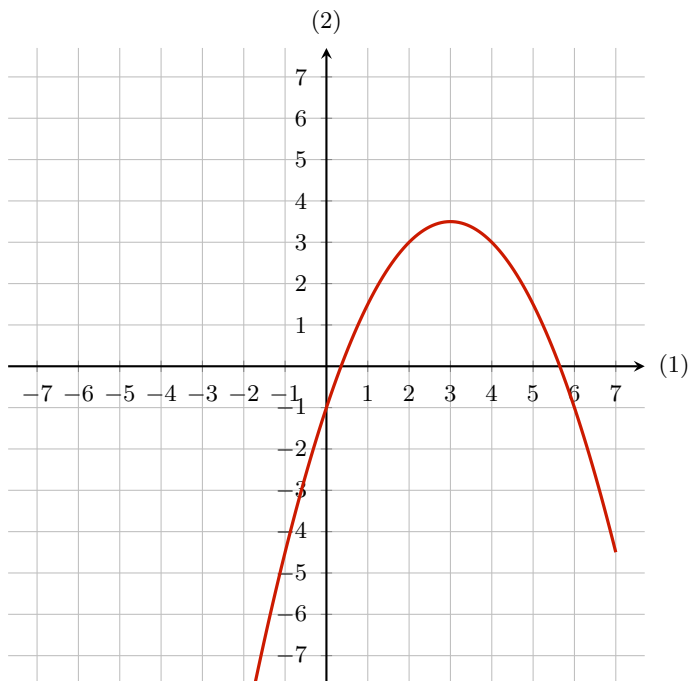

$$f'(4) = -1$$



Differentialregning

Bestem væksthastighed



695 Nedenfor er vist en del af grafen for funktionen f .
Benyt grafen til at bestemme $f'(1)$.

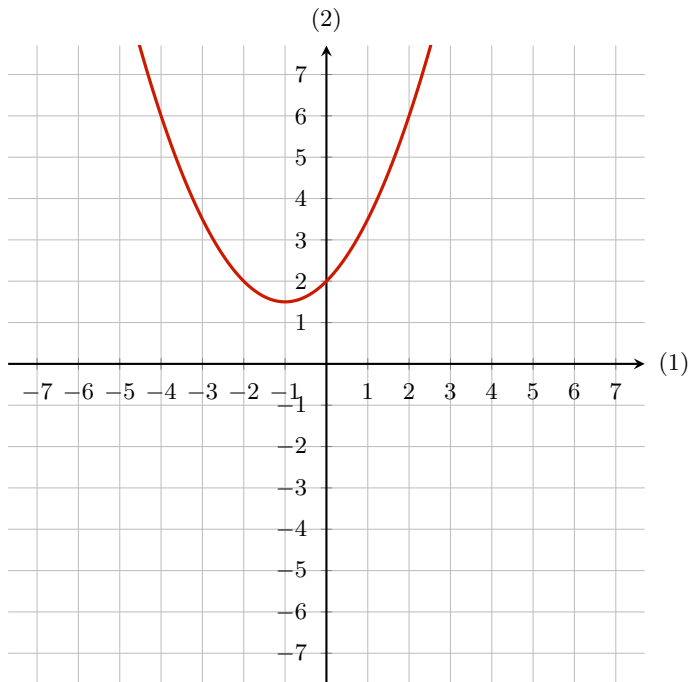

$$f'(1) = 2$$

696 Nedenfor er vist en del af grafen for funktionen f .
Benyt grafen til at bestemme $f'(2)$.

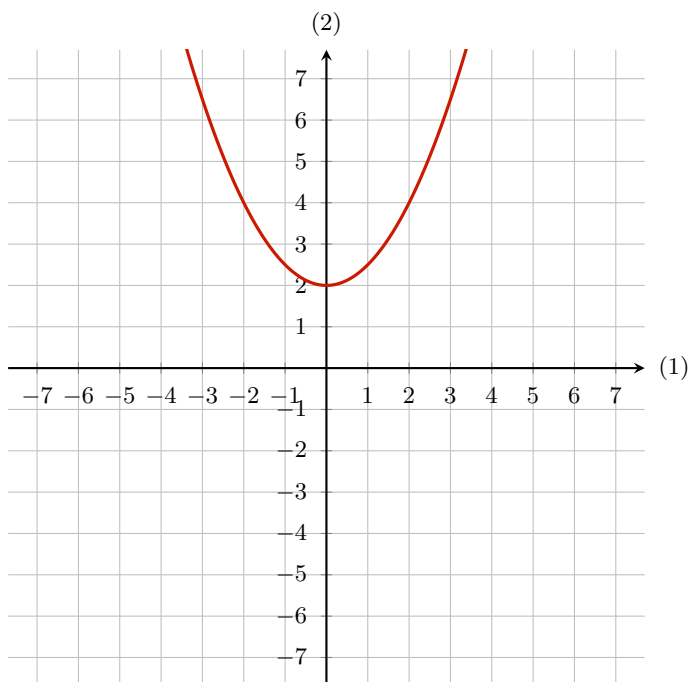

$$f'(2) = 2$$



Differentialregning

Bestem væksthastighed

697 Nedenfor er vist en del af grafen for funktionen f .
Benyt grafen til at bestemme $f'(2)$.

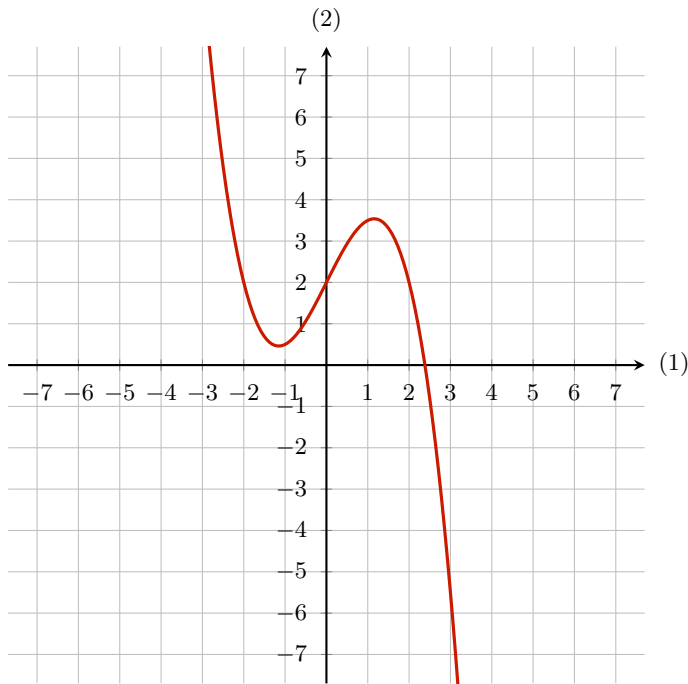

$$f'(2) = -4$$

698 Nedenfor er vist en del af grafen for funktionen f .
Benyt grafen til at bestemme $f'(-1)$.

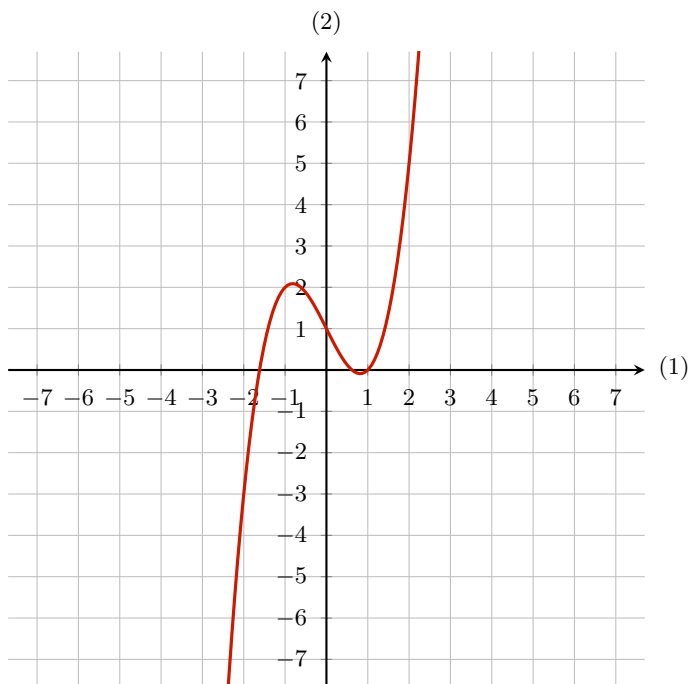

$$f'(-1) = 1$$

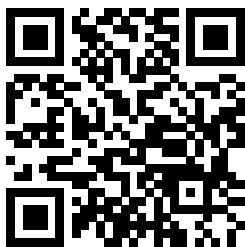

Differentialregning

Bestem væksthastighed

699 Nedenfor er vist en del af grafen for funktionen f .
Benyt grafen til at bestemme $f'(0)$.

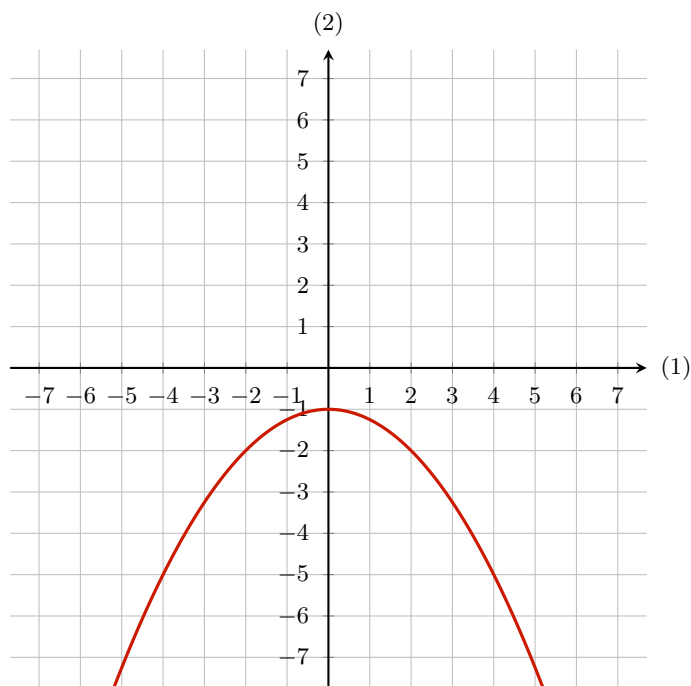

$$f'(0) = 0$$

700 Nedenfor er vist en del af grafen for funktionen f .
Benyt grafen til at bestemme $f'(5)$.

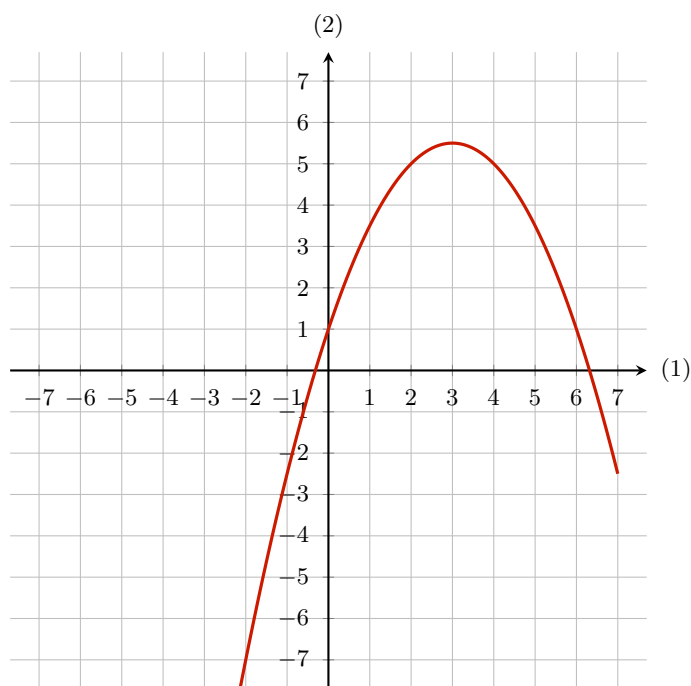

$$f'(5) = -2$$

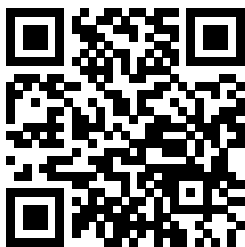

Differentialregning

Bestem væksthastighed

701 Nedenfor er vist en del af grafen for funktionen f .
Benyt grafen til at bestemme $f'(-2)$.

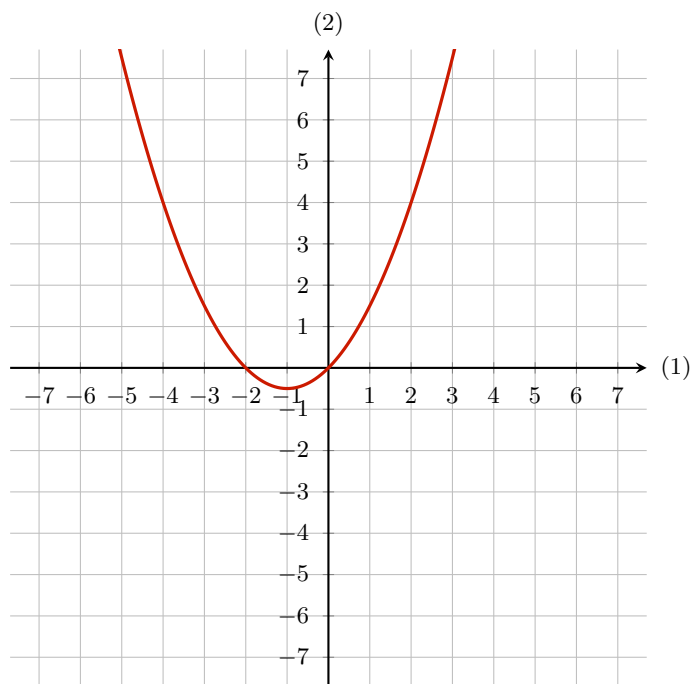

$$f'(-2) = -1$$

702 Nedenfor er vist en del af grafen for funktionen f .
Benyt grafen til at bestemme $f'(1)$.

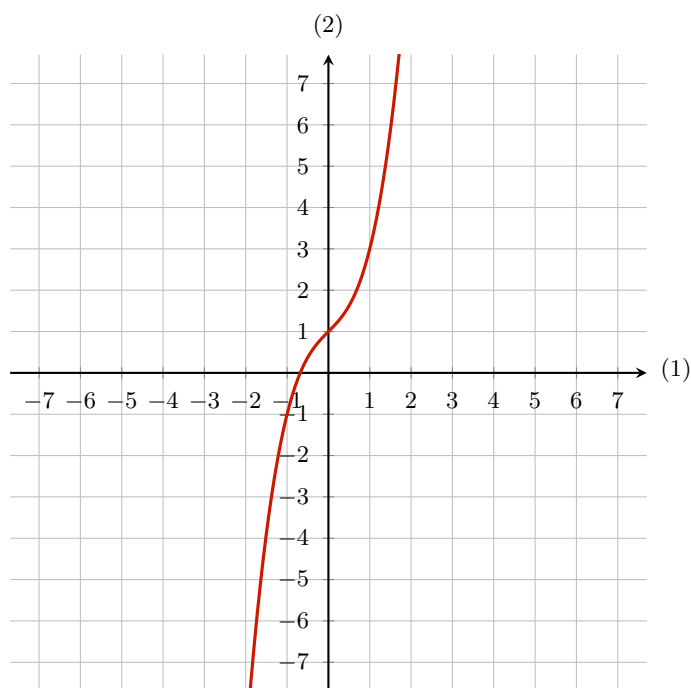

$$f'(1) = 4$$



Differentialregning

Bestem væksthastighed



703 Nedenfor er vist en del af grafen for funktionen f .
Benyt grafen til at bestemme $f'(0)$.

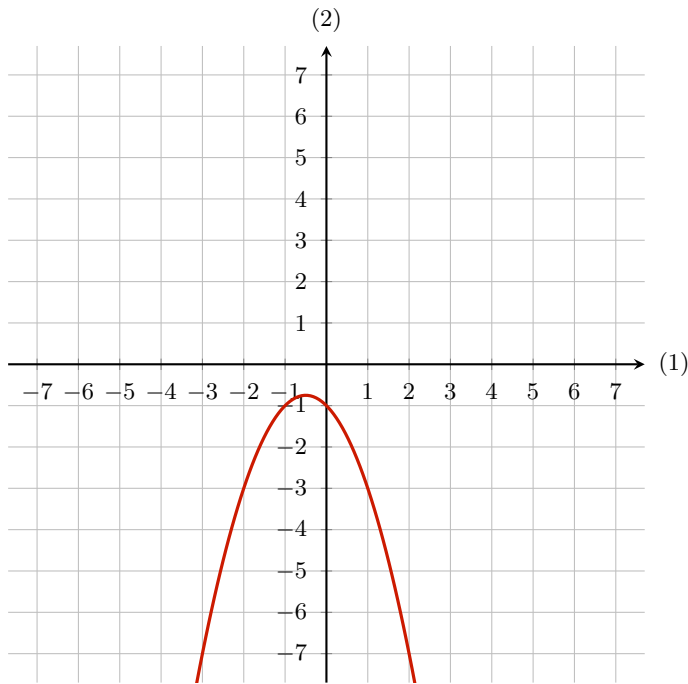

$$f'(0) = -1$$

704 Nedenfor er vist en del af grafen for funktionen f .
Benyt grafen til at bestemme $f'(-1)$.

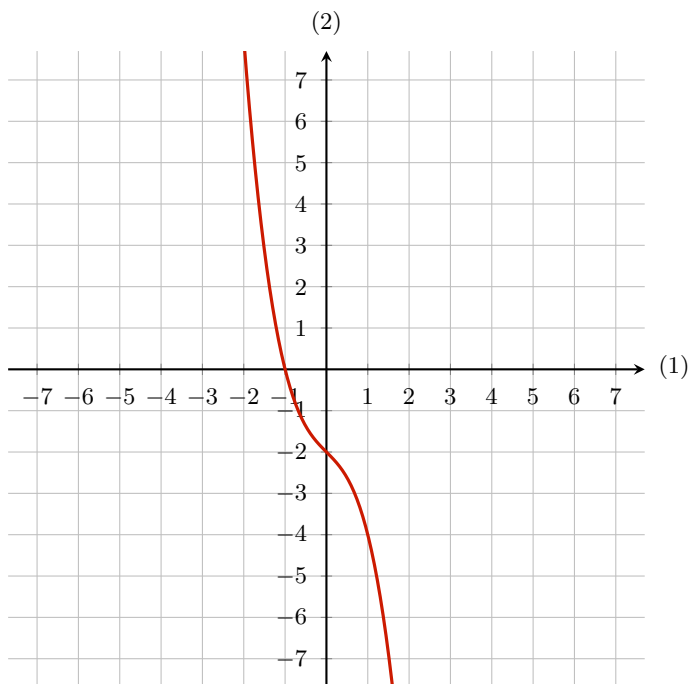

$$f'(-1) = -4$$



Differentialregning

Bestem væksthastighed

705 Nedenfor er vist en del af grafen for funktionen f .
Benyt grafen til at bestemme $f'(0)$.

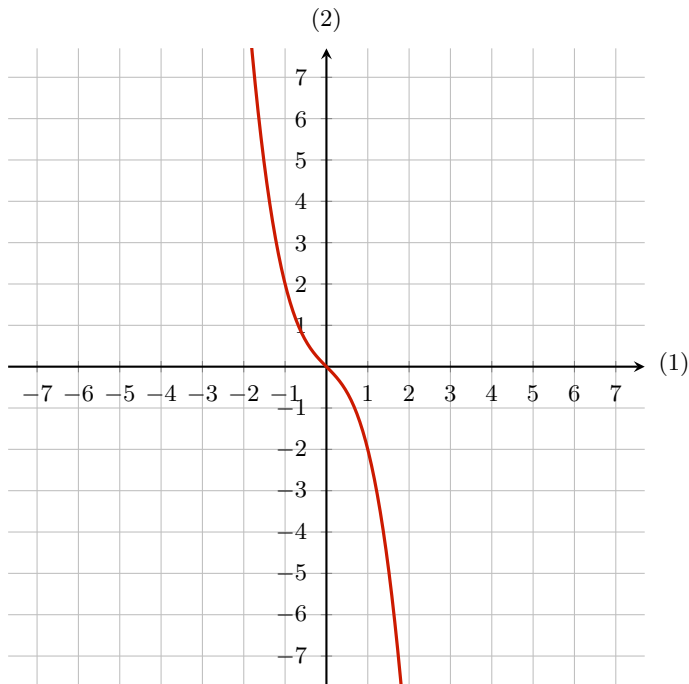

$$f'(0) = -1$$

706 Nedenfor er vist en del af grafen for funktionen f .
Benyt grafen til at bestemme $f'(2)$.

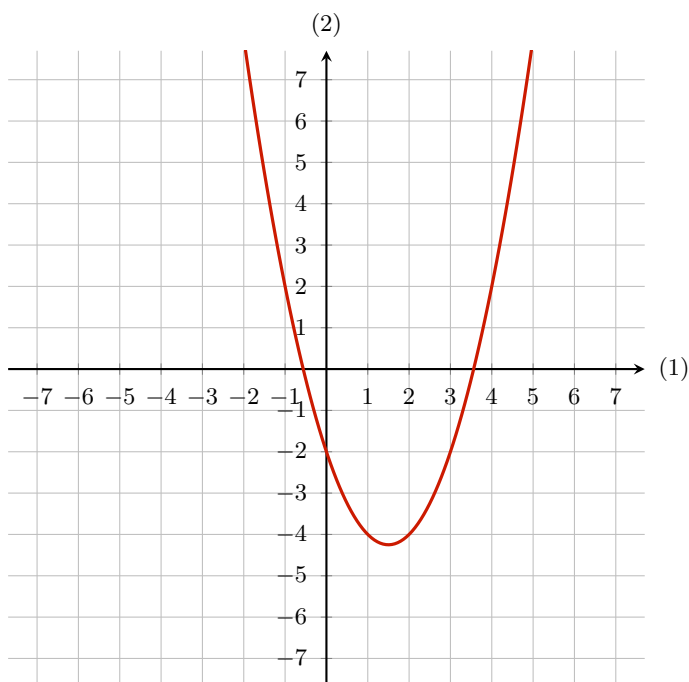

$$f'(2) = 1$$



Differentialregning

Bestem væksthastighed



707 Nedenfor er vist en del af grafen for funktionen f .
Benyt grafen til at bestemme $f'(2)$.

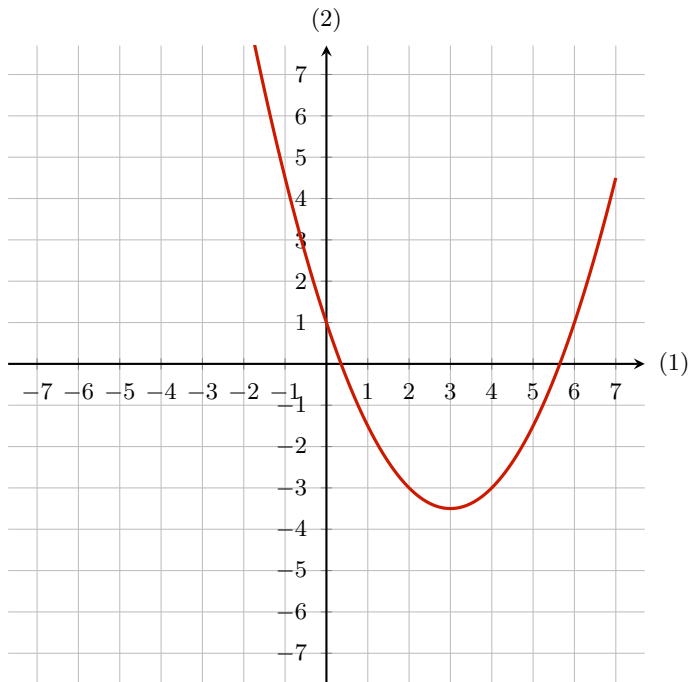

$$f'(2) = -1$$

708 Nedenfor er vist en del af grafen for funktionen f .
Benyt grafen til at bestemme $f'(2)$.

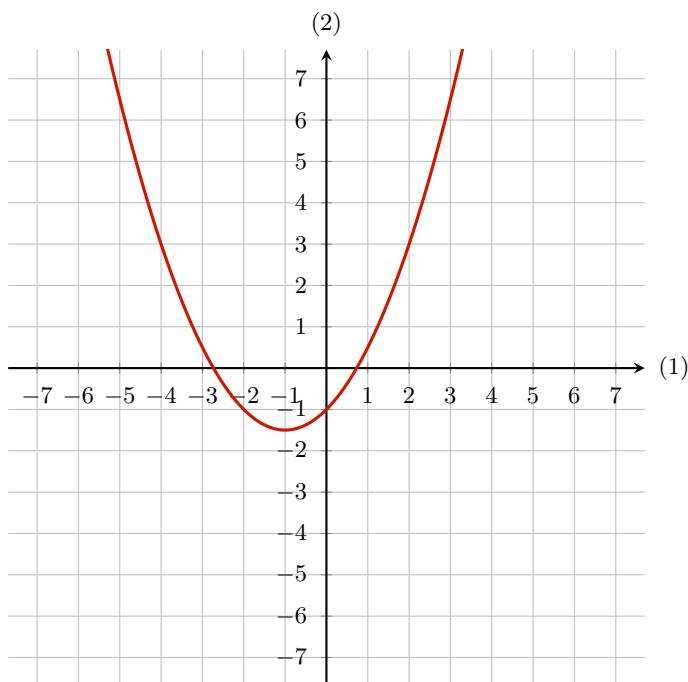

$$f'(2) = 3$$



Differentialregning

Bestem væksthastighed

709 Nedenfor er vist en del af grafen for funktionen f .
Benyt grafen til at bestemme $f'(2)$.

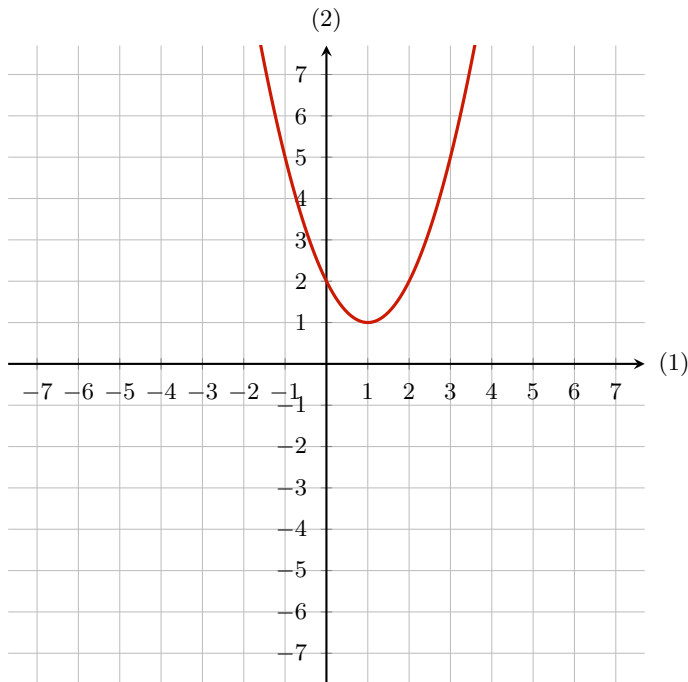

$$f'(2) = 2$$

710 Nedenfor er vist en del af grafen for funktionen f .
Benyt grafen til at bestemme $f'(-1)$.

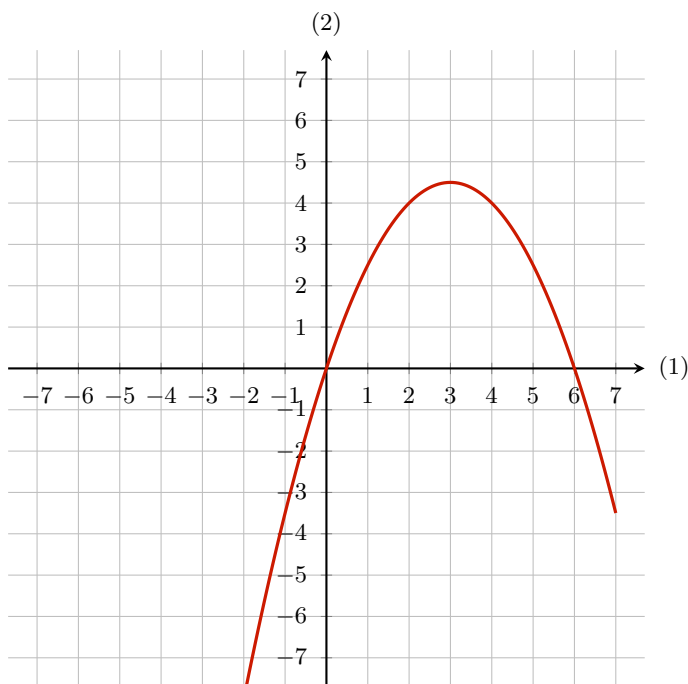

$$f'(-1) = 4$$



Differentialregning

Bestem væksthastighed



711 Nedenfor er vist en del af grafen for funktionen f .
Benyt grafen til at bestemme $f'(-1)$.

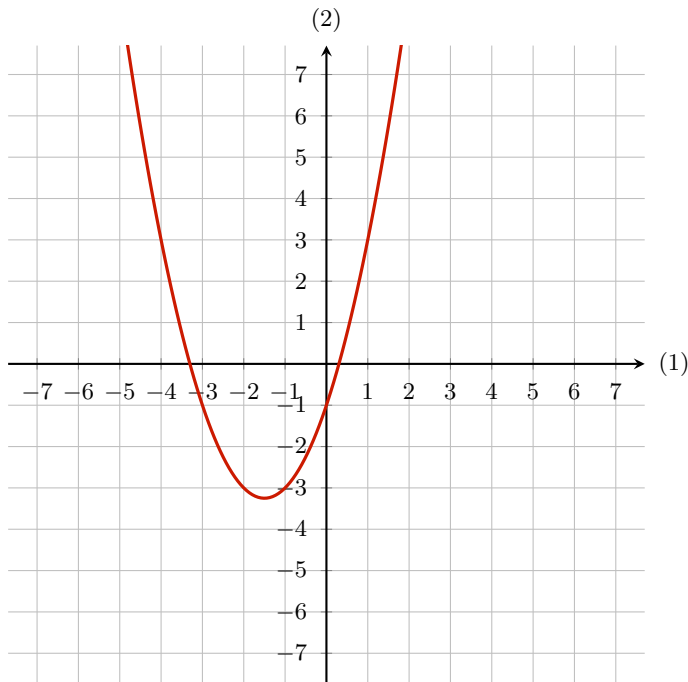

$$f'(-1) = 1$$

712 Nedenfor er vist en del af grafen for funktionen f .
Benyt grafen til at bestemme $f'(0)$.

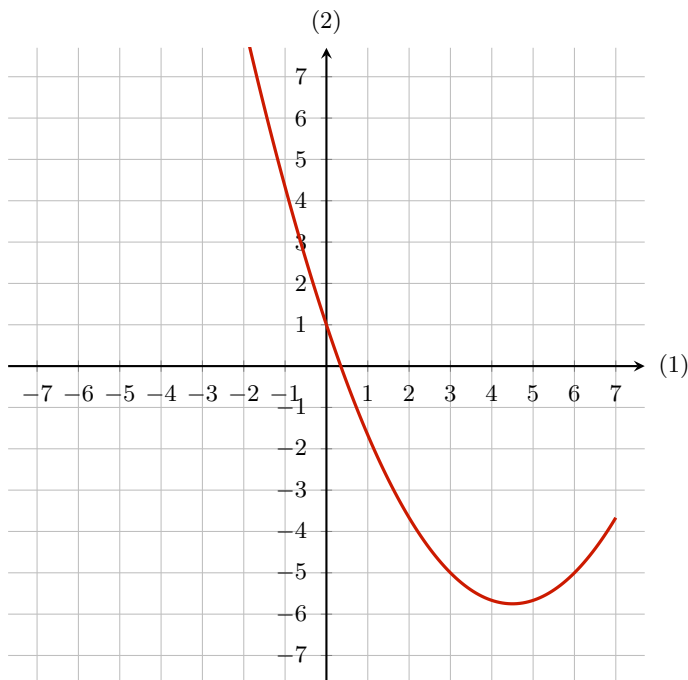

$$f'(0) = -3$$



Differentialregning

Bestem væksthastighed

- 713 Nedenfor er vist en del af grafen for funktionen f .
Benyt grafen til at bestemme $f'(-2)$.

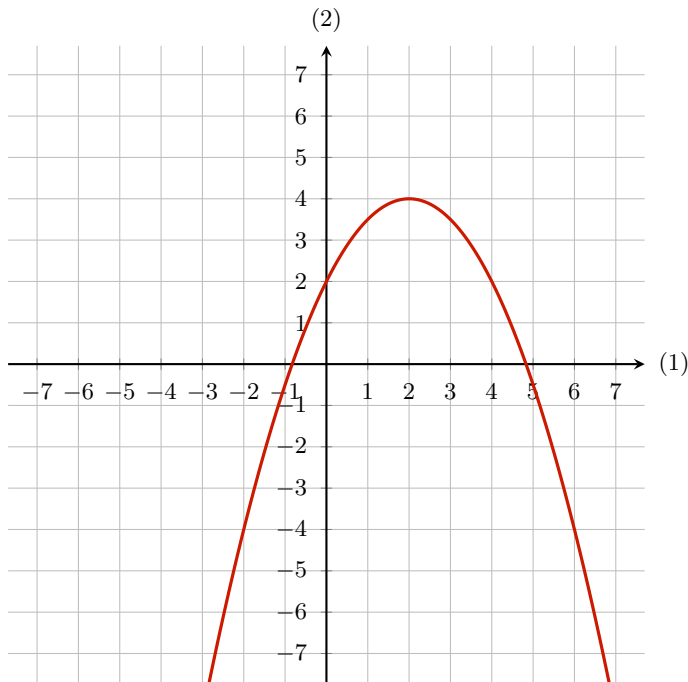

$$f'(-2) = 4$$

- 714 Nedenfor er vist en del af grafen for funktionen f .
Benyt grafen til at bestemme $f'(0)$.

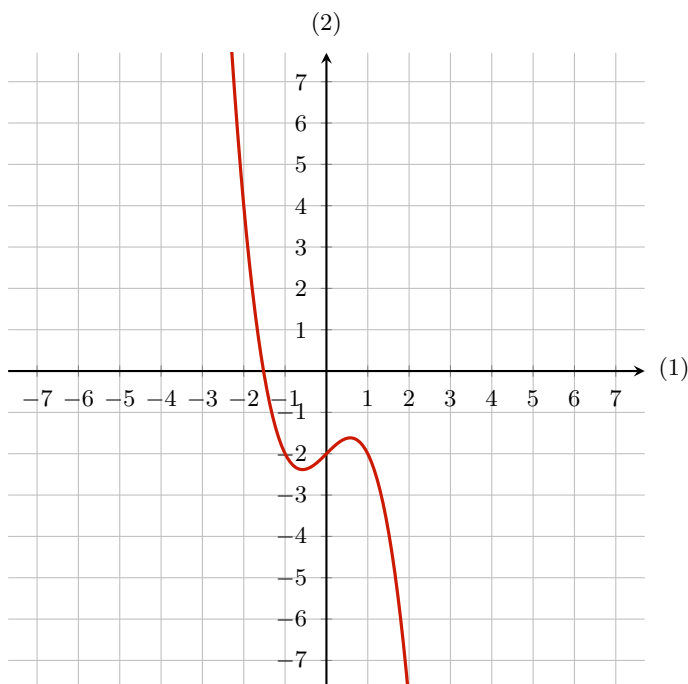

$$f'(0) = 1$$



Differentialregning

Bestem væksthastighed

715 Nedenfor er vist en del af grafen for funktionen f .
Benyt grafen til at bestemme $f'(-1)$.

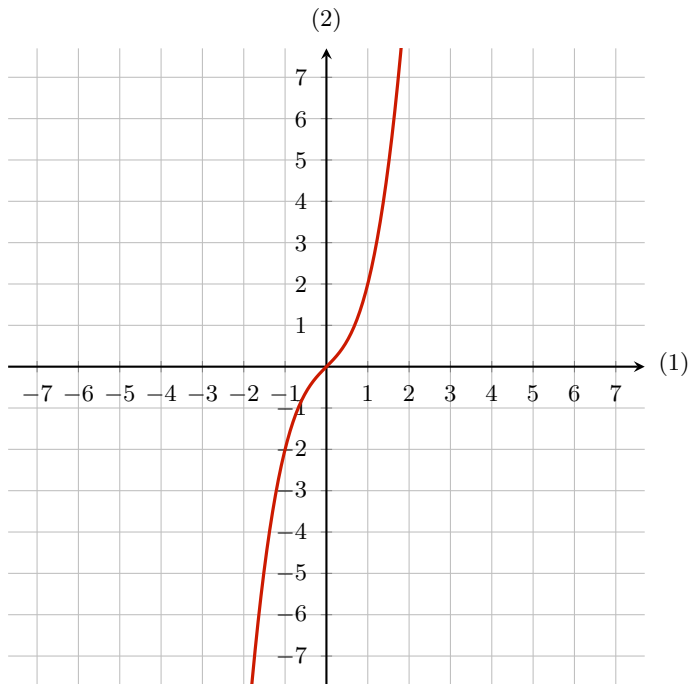

$$f'(-1) = 4$$

716 Nedenfor er vist en del af grafen for funktionen f .
Benyt grafen til at bestemme $f'(0)$.

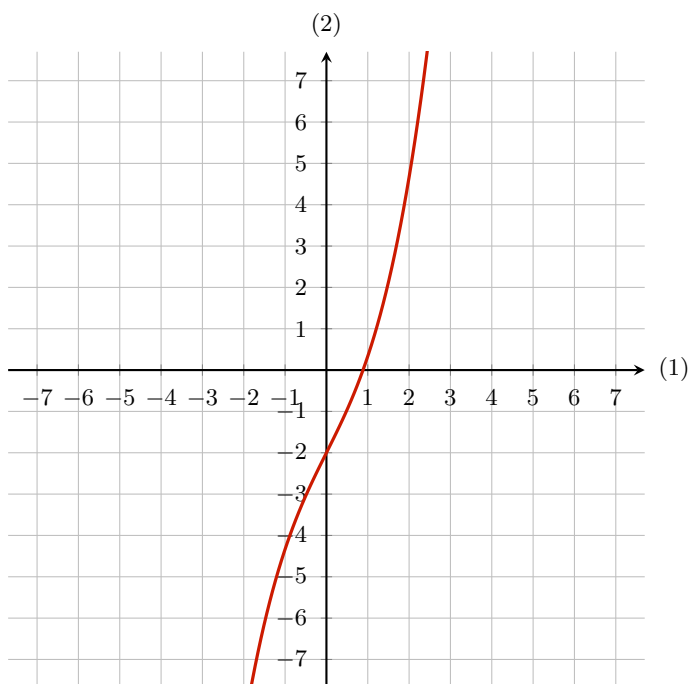

$$f'(0) = 2$$

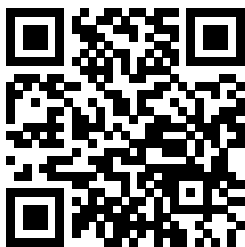

Differentialregning

Bestem væksthastighed



717 Nedenfor er vist en del af grafen for funktionen f .
Benyt grafen til at bestemme $f'(0)$.

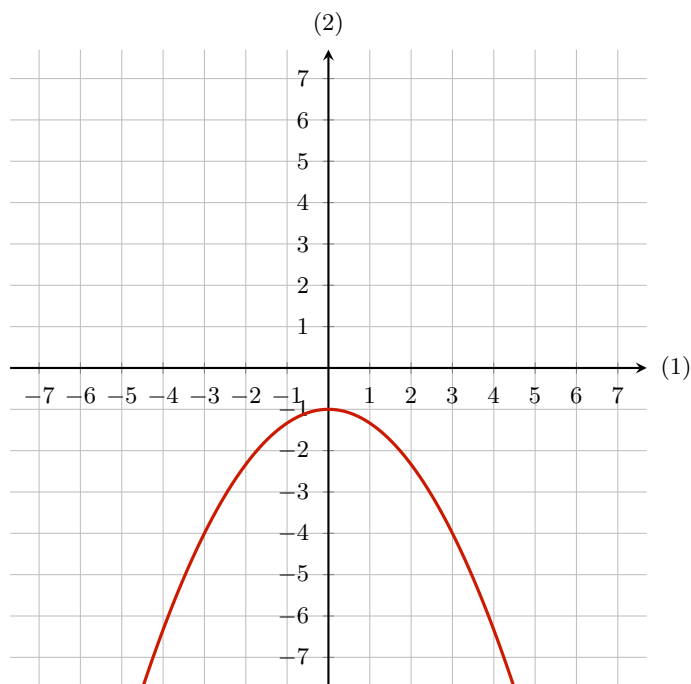

$$f'(0) = 0$$

718 Nedenfor er vist en del af grafen for funktionen f .
Benyt grafen til at bestemme $f'(-2)$.

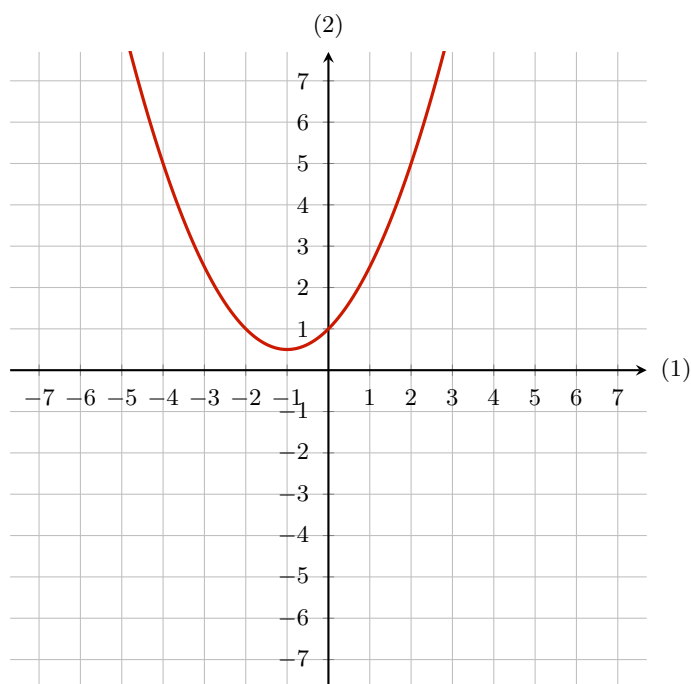

$$f'(-2) = -1$$



Differentialregning

Bestem væksthastighed



719 Nedenfor er vist en del af grafen for funktionen f .
Benyt grafen til at bestemme $f'(-4)$.

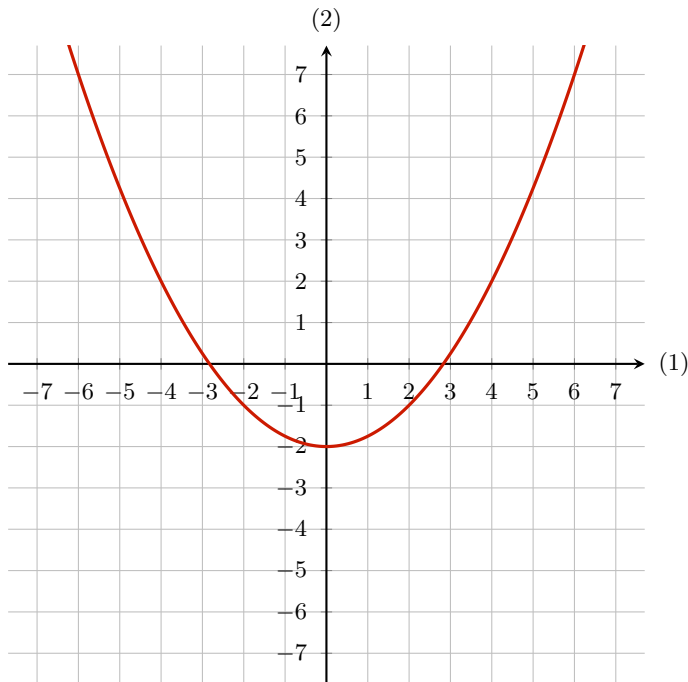

$$f'(-4) = -2$$

720 Nedenfor er vist en del af grafen for funktionen f .
Benyt grafen til at bestemme $f'(1)$.

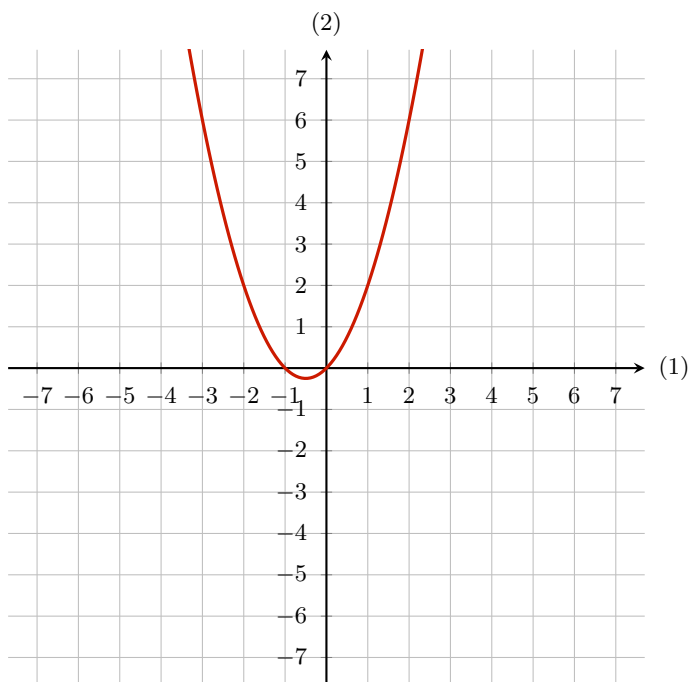

$$f'(1) = 3$$



Differentialregning

Bestem væksthastighed



721 Nedenfor er vist en del af grafen for funktionen f .
Benyt grafen til at bestemme $f'(0)$.

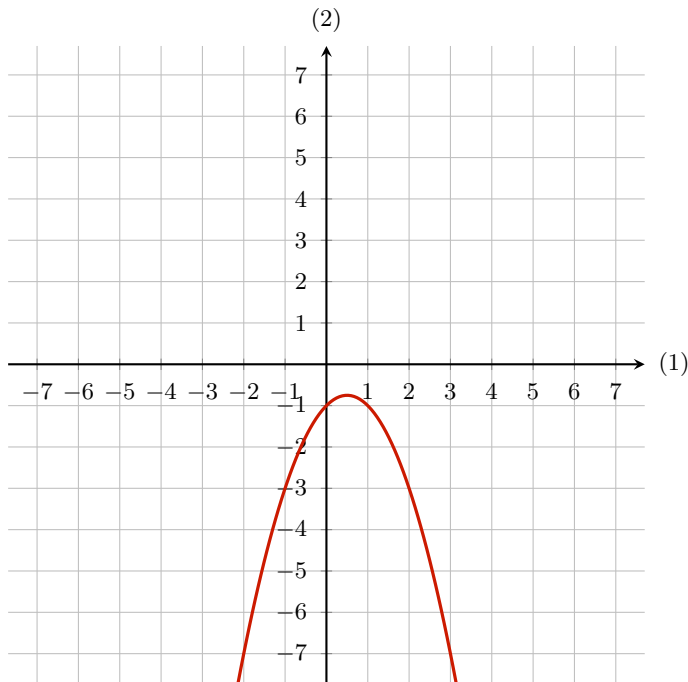

$$f'(0) = 1$$

722 Nedenfor er vist en del af grafen for funktionen f .
Benyt grafen til at bestemme $f'(5)$.

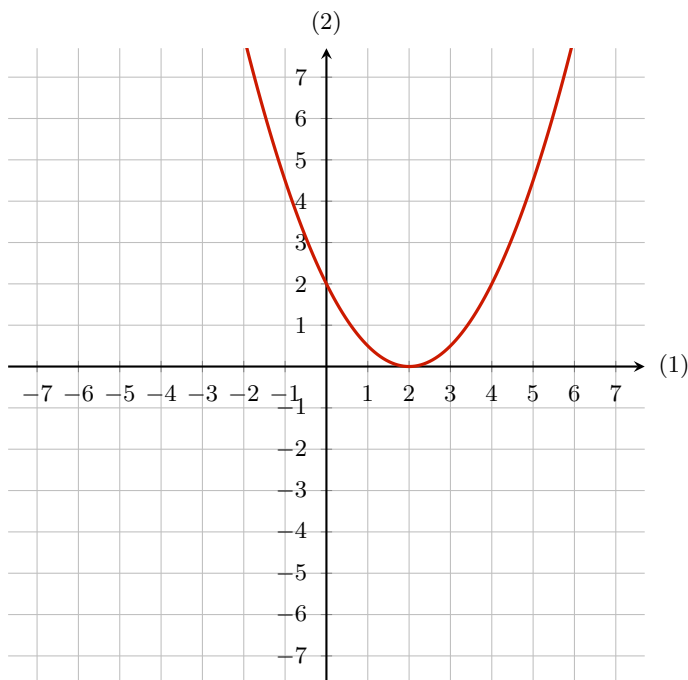

$$f'(5) = 3$$



Differentialregning

Bestem væksthastighed



723 Nedenfor er vist en del af grafen for funktionen f .
Benyt grafen til at bestemme $f'(-1)$.

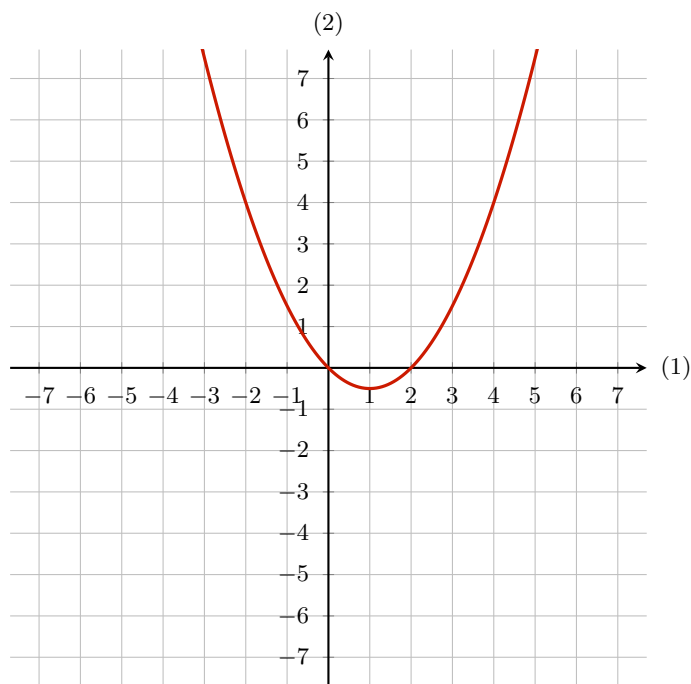

$$f'(-1) = -2$$

724 Nedenfor er vist en del af grafen for funktionen f .
Benyt grafen til at bestemme $f'(2)$.

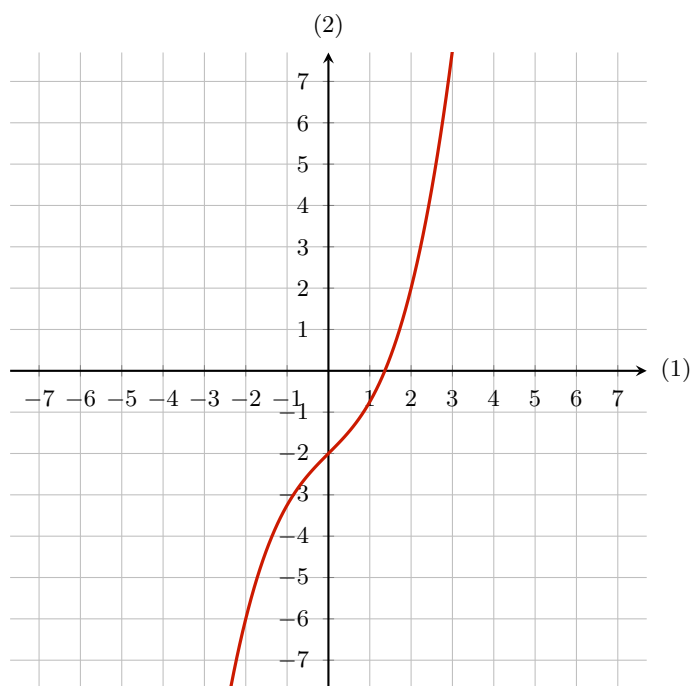

$$f'(2) = 4$$



Differentialregning

Bestem væksthastighed



725 Nedenfor er vist en del af grafen for funktionen f .
Benyt grafen til at bestemme $f'(1)$.

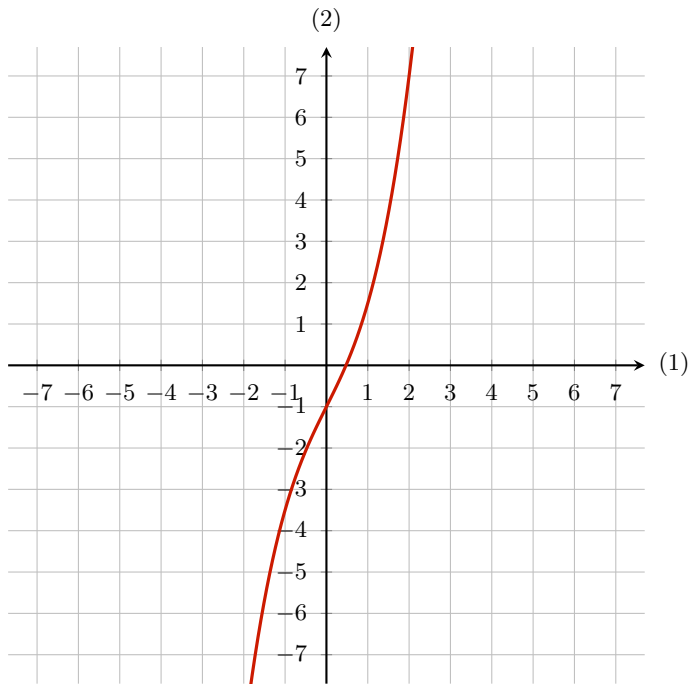

$$f'(1) = 3,5$$

726 Nedenfor er vist en del af grafen for funktionen f .
Benyt grafen til at bestemme $f'(-1)$.

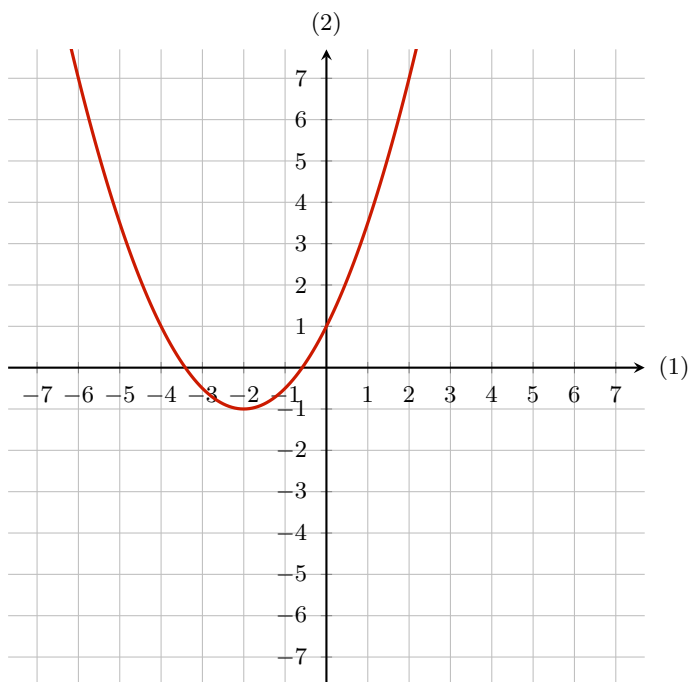

$$f'(-1) = 1$$

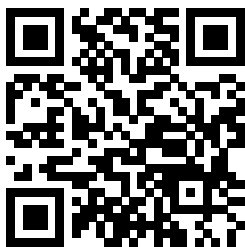

Differentialregning

Bestem væksthastighed

727 Nedenfor er vist en del af grafen for funktionen f .
Benyt grafen til at bestemme $f'(-2)$.

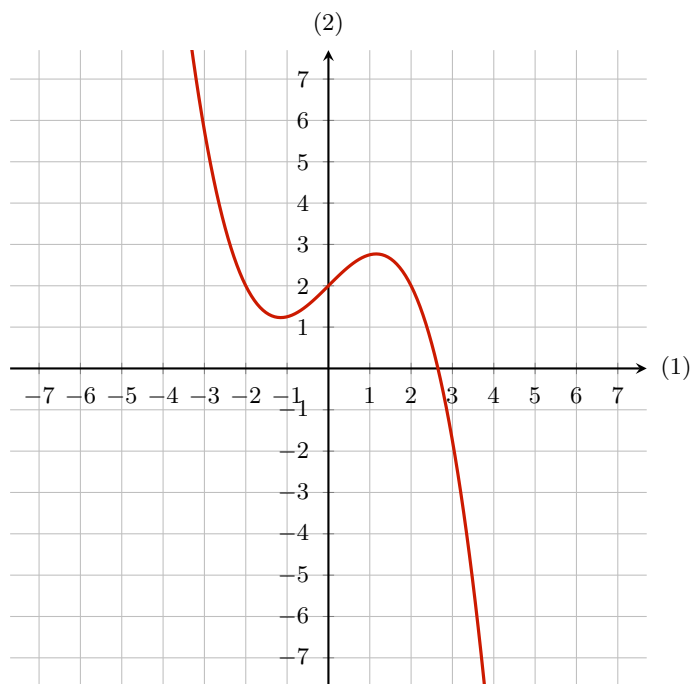

$$f'(-2) = -2$$

728 Nedenfor er vist en del af grafen for funktionen f .
Benyt grafen til at bestemme $f'(0)$.

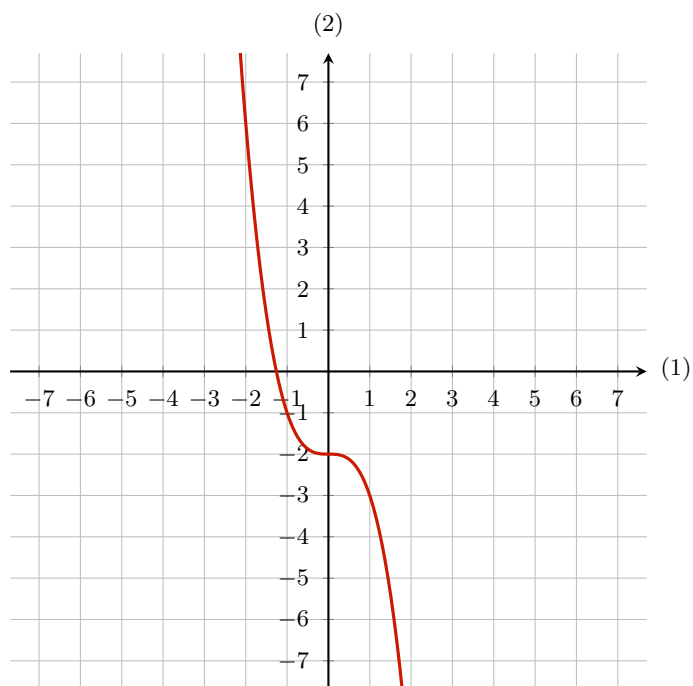

$$f'(0) = 0$$



Differentialregning

Bestem væksthastighed



729 Nedenfor er vist en del af grafen for funktionen f .
Benyt grafen til at bestemme $f'(-1)$.

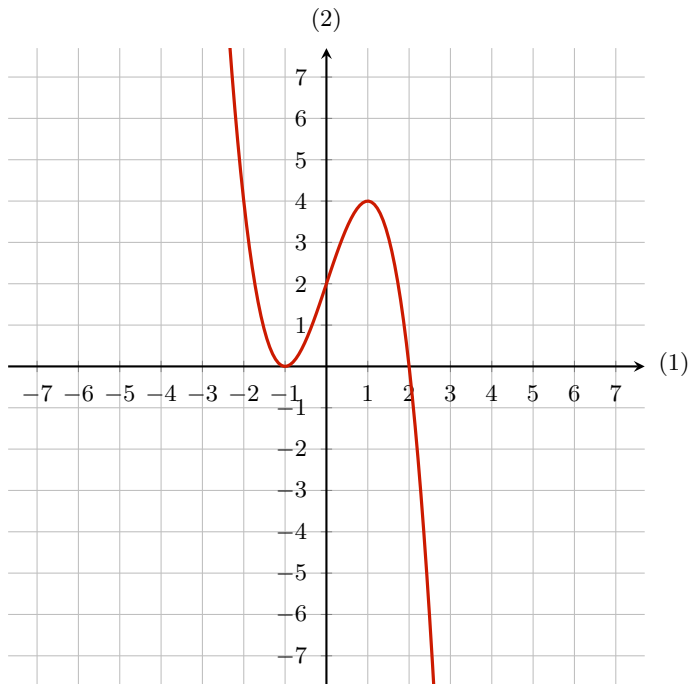

$$f'(-1) = 0$$

730 Nedenfor er vist en del af grafen for funktionen f .
Benyt grafen til at bestemme $f'(1)$.

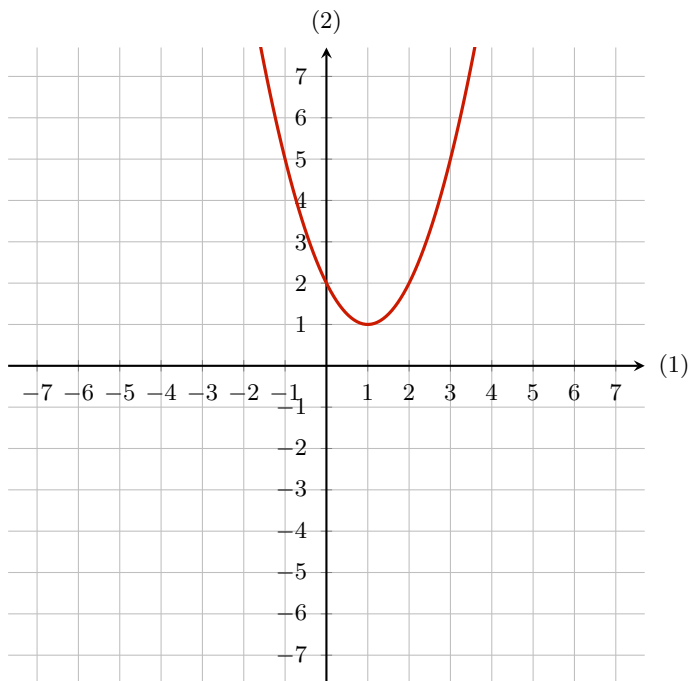

$$f'(1) = 0$$



Differentialregning

Bestem væksthastighed



731 Nedenfor er vist en del af grafen for funktionen f .
Benyt grafen til at bestemme $f'(0)$.

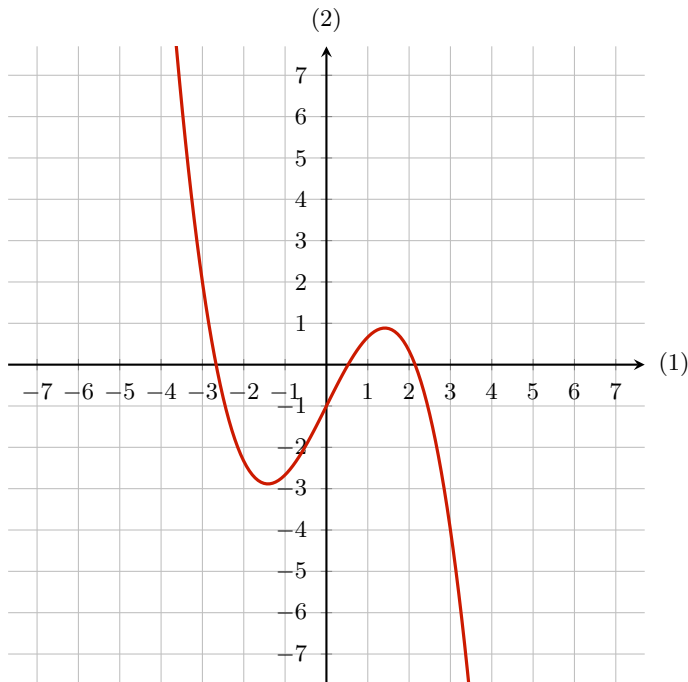

$$f'(0) = 2$$

732 Nedenfor er vist en del af grafen for funktionen f .
Benyt grafen til at bestemme $f'(0)$.

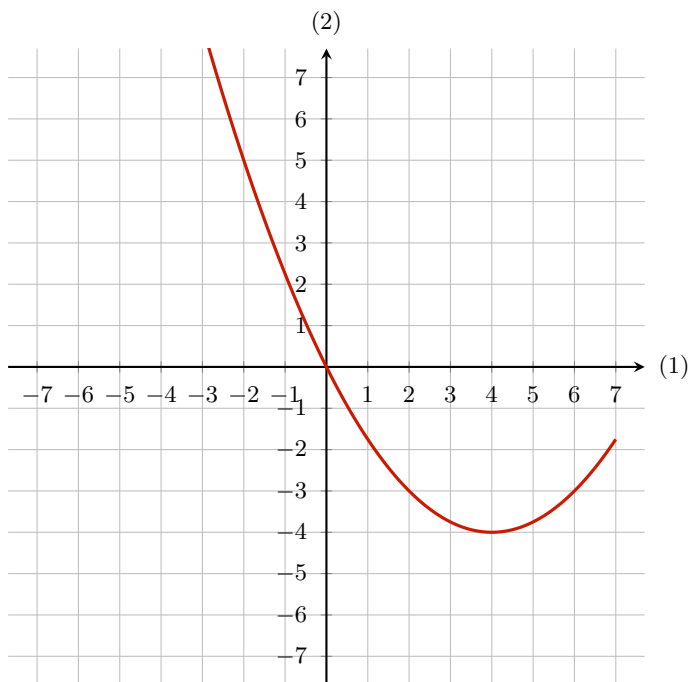

$$f'(0) = -2$$

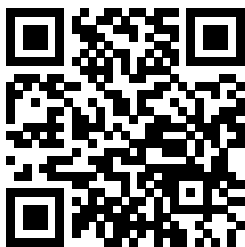

Differentialregning

Bestem væksthastighed



733 Nedenfor er vist en del af grafen for funktionen f .
Benyt grafen til at bestemme $f'(0)$.

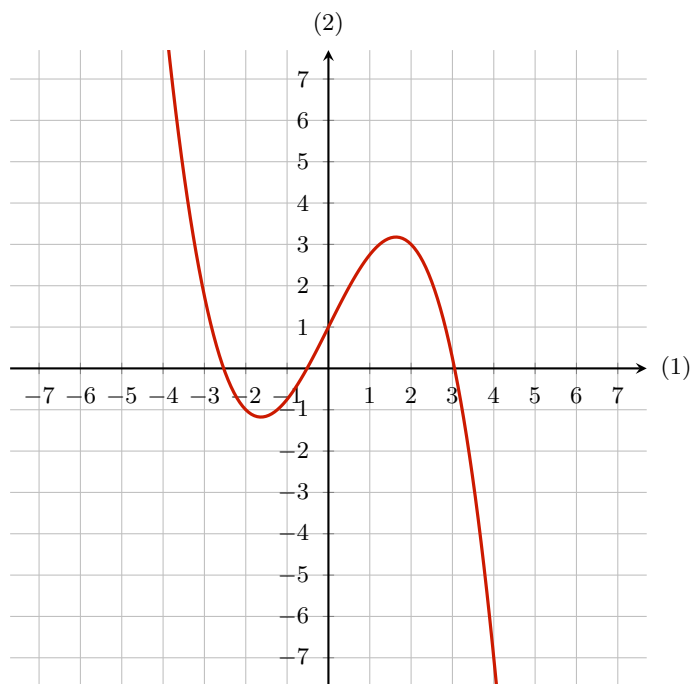

$$f'(0) = 2$$

734 Nedenfor er vist en del af grafen for funktionen f .
Benyt grafen til at bestemme $f'(1)$.

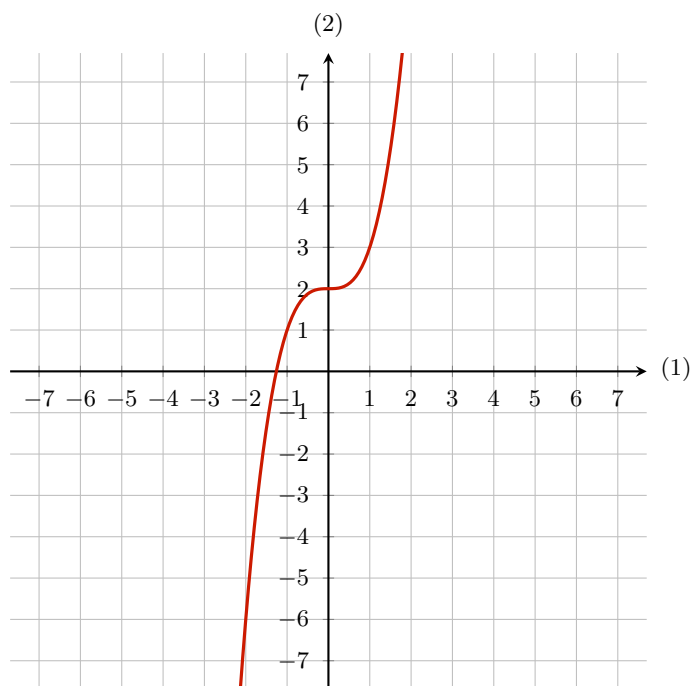

$$f'(1) = 3$$

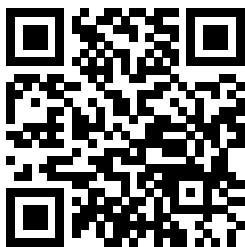

Differentialregning

Bestem væksthastighed

735 Nedenfor er vist en del af grafen for funktionen f .
Benyt grafen til at bestemme $f'(-3)$.

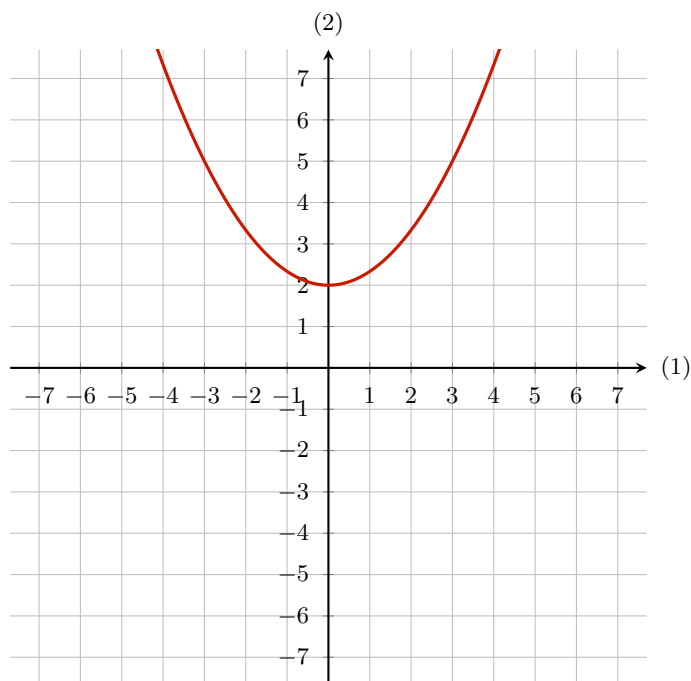

$$f'(-3) = -2$$

736 Nedenfor er vist en del af grafen for funktionen f .
Benyt grafen til at bestemme $f'(5)$.

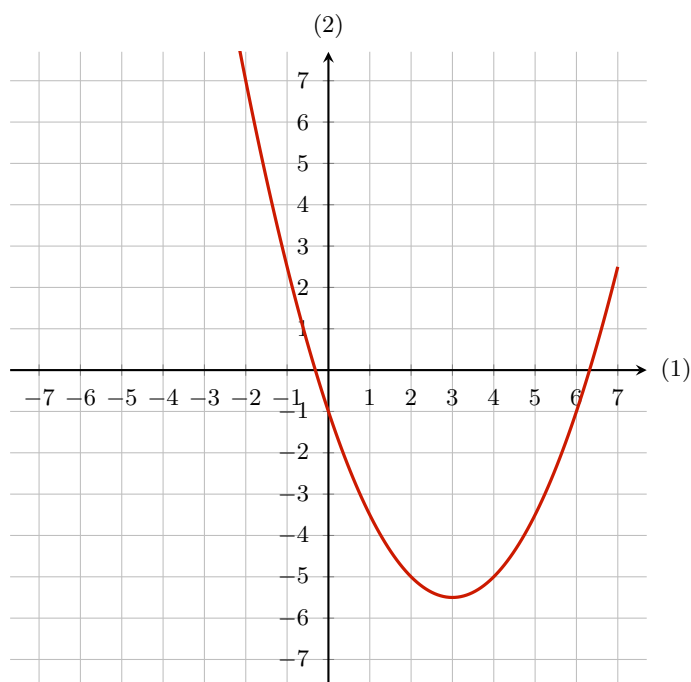

$$f'(5) = 2$$

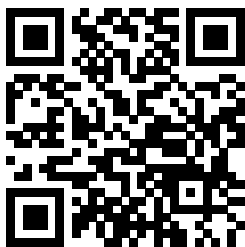

Differentialregning

Bestem væksthastighed



737 Nedenfor er vist en del af grafen for funktionen f .
Benyt grafen til at bestemme $f'(-1)$.

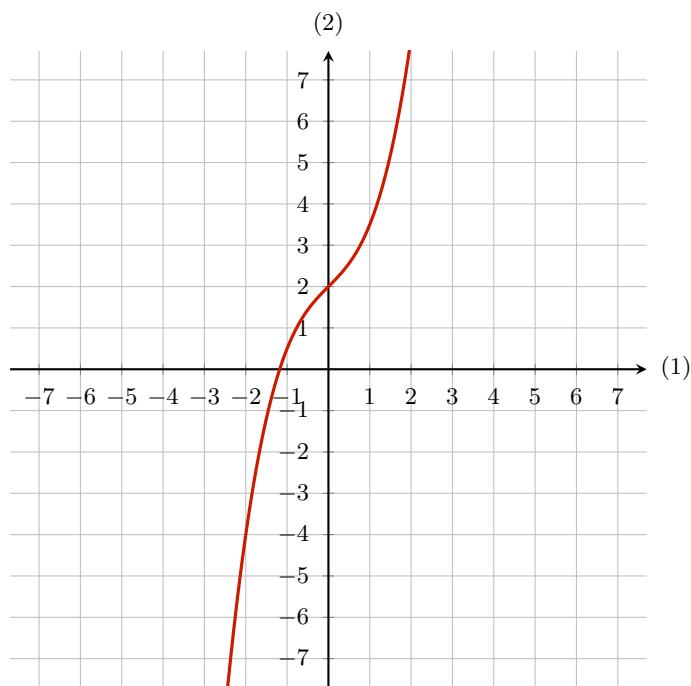

$$f'(-1) = 2,5$$

738 Nedenfor er vist en del af grafen for funktionen f .
Benyt grafen til at bestemme $f'(-1)$.

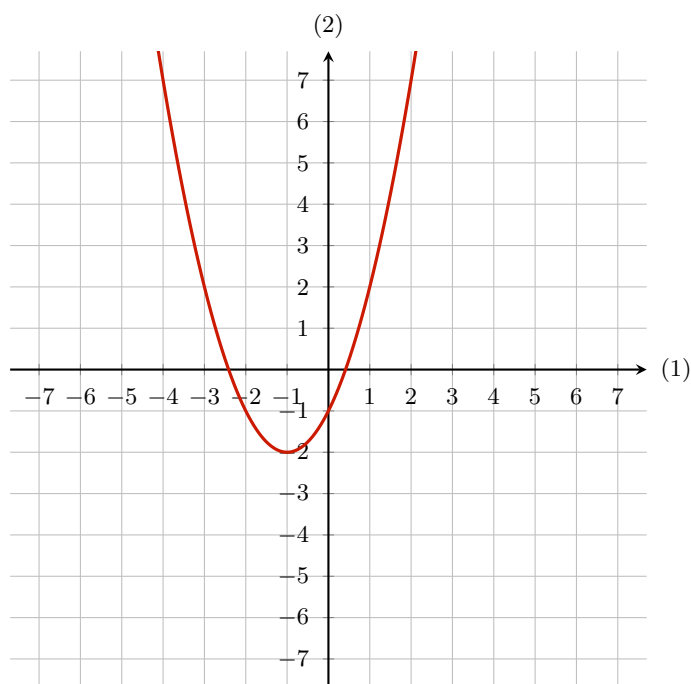

$$f'(-1) = 0$$



Differentialregning

Bestem væksthastighed



739 Nedenfor er vist en del af grafen for funktionen f .
Benyt grafen til at bestemme $f'(3)$.

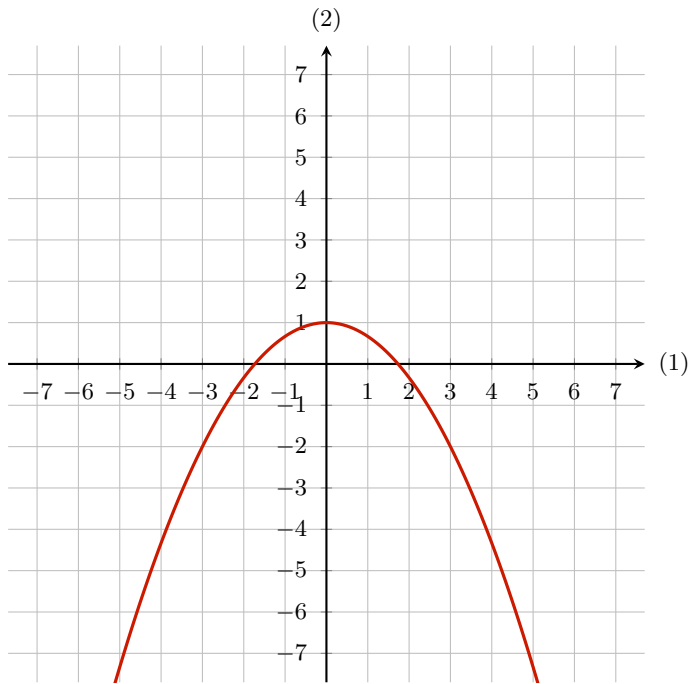

$$f'(3) = -2$$

740 Nedenfor er vist en del af grafen for funktionen f .
Benyt grafen til at bestemme $f'(-2)$.

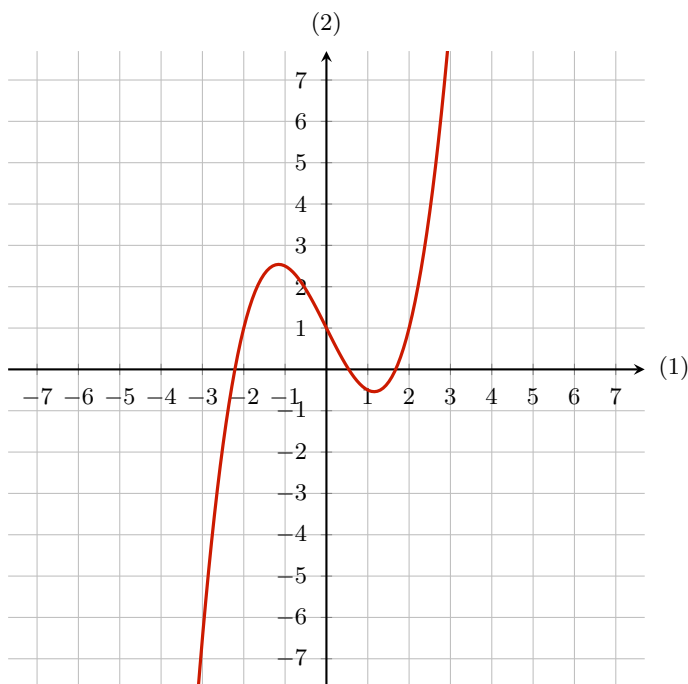

$$f'(-2) = 4$$



Differentialregning

Bestem væksthastighed

741 Nedenfor er vist en del af grafen for funktionen f .
Benyt grafen til at bestemme $f'(1)$.

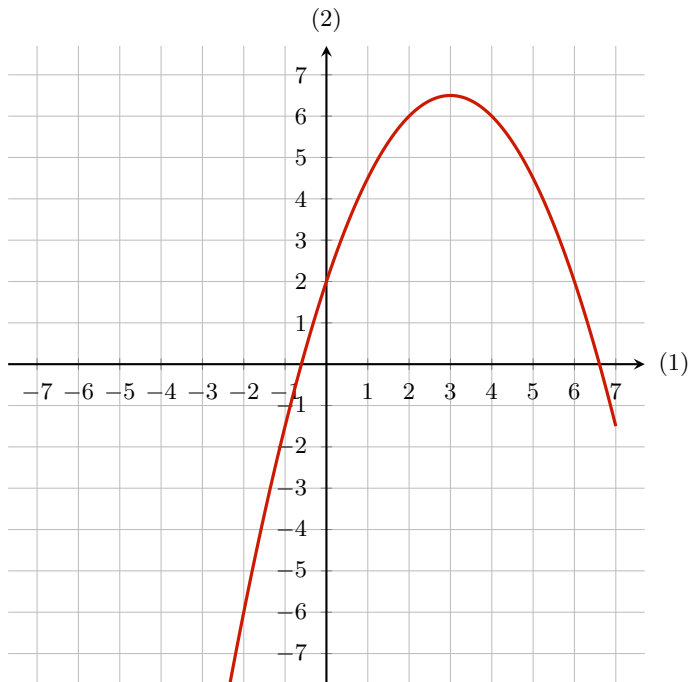

$$f'(1) = 2$$

742 Nedenfor er vist en del af grafen for funktionen f .
Benyt grafen til at bestemme $f'(2)$.

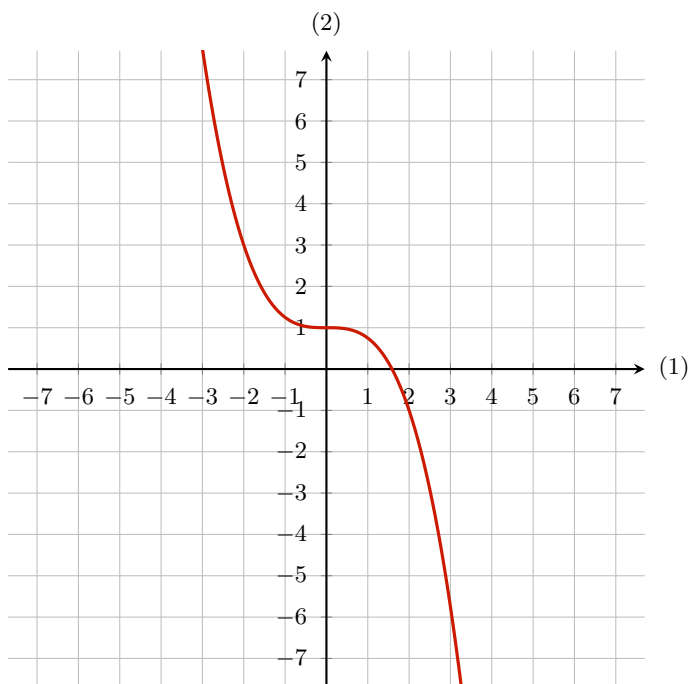

$$f'(2) = -3$$



Differentialregning

Bestem væksthastighed

743 Nedenfor er vist en del af grafen for funktionen f .
Benyt grafen til at bestemme $f'(-1)$.

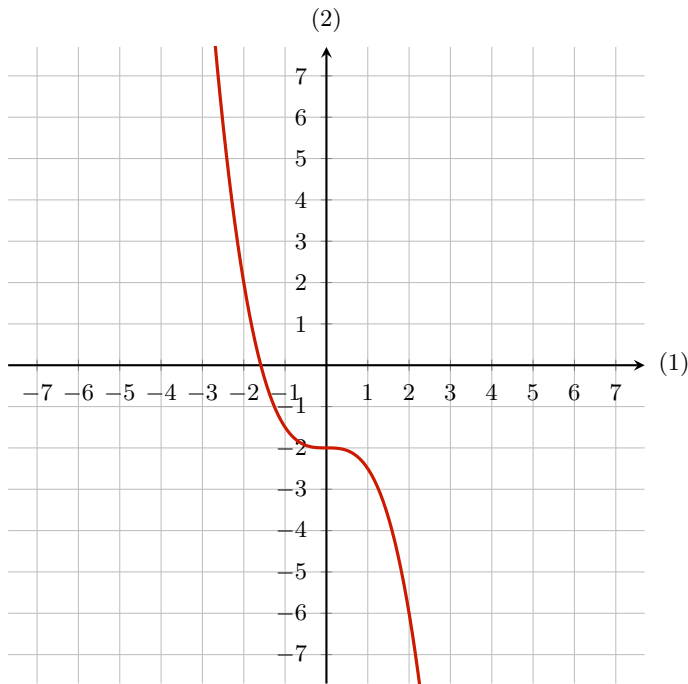

$$f'(-1) = -1,5$$

744 Nedenfor er vist en del af grafen for funktionen f .
Benyt grafen til at bestemme $f'(1)$.

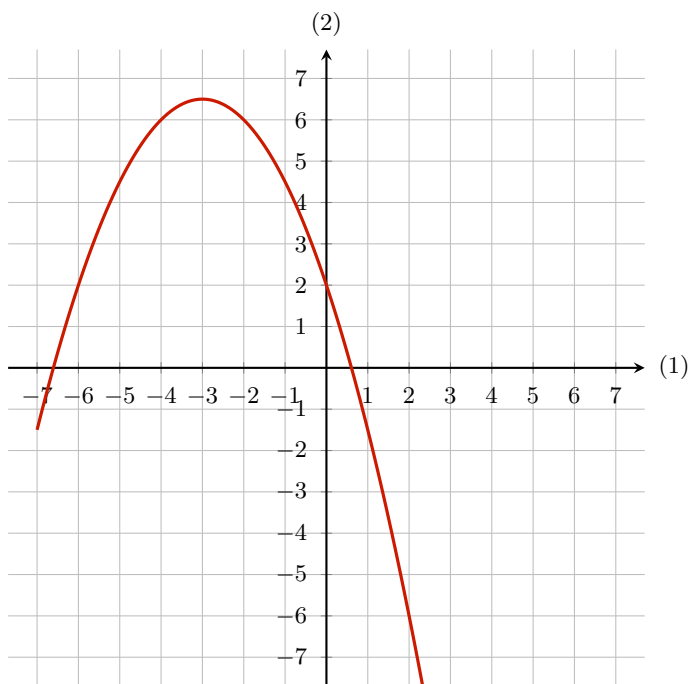

$$f'(1) = -4$$



Differentialregning

Bestem væksthastighed

745 Nedenfor er vist en del af grafen for funktionen f .
Benyt grafen til at bestemme $f'(1)$.

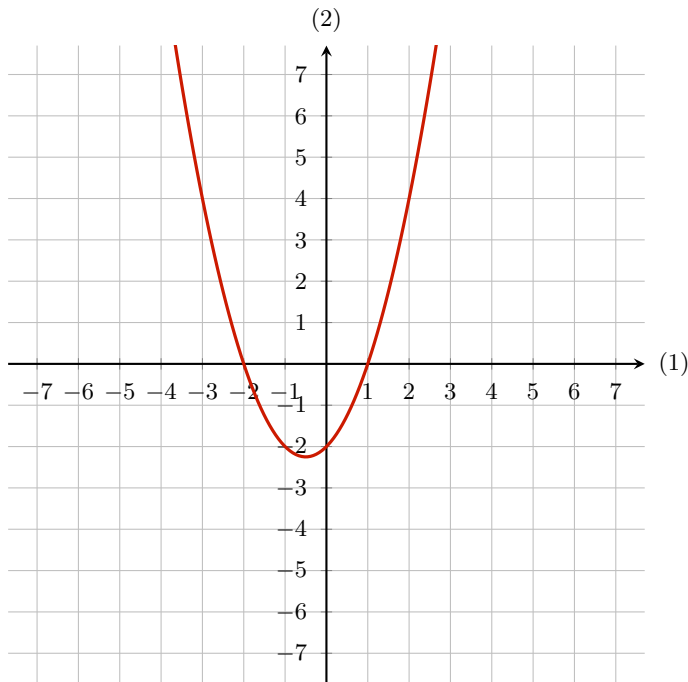

$$f'(1) = 3$$

746 Nedenfor er vist en del af grafen for funktionen f .
Benyt grafen til at bestemme $f'(-1)$.

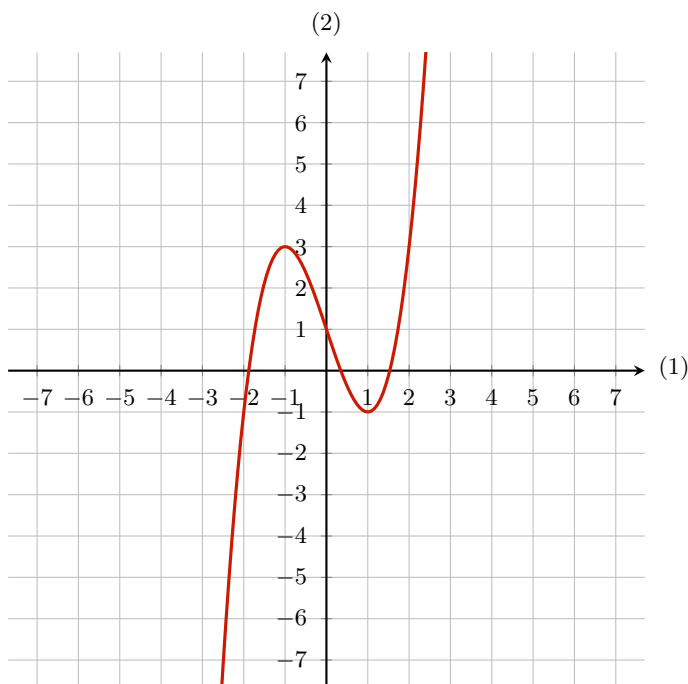

$$f'(-1) = 0$$

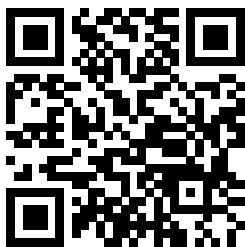

Differentialregning

Bestem væksthastighed



747 Nedenfor er vist en del af grafen for funktionen f .
Benyt grafen til at bestemme $f'(0)$.

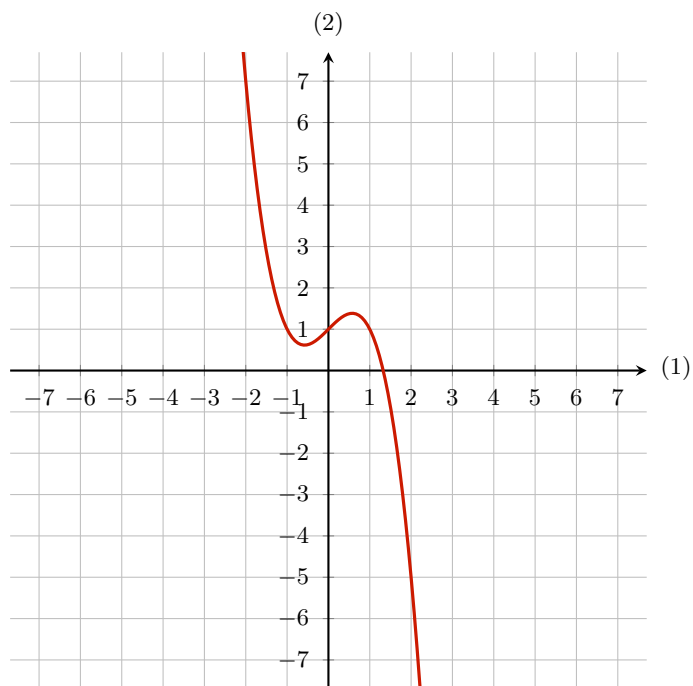

$$f'(0) = 1$$

748 Nedenfor er vist en del af grafen for funktionen f .
Benyt grafen til at bestemme $f'(3)$.

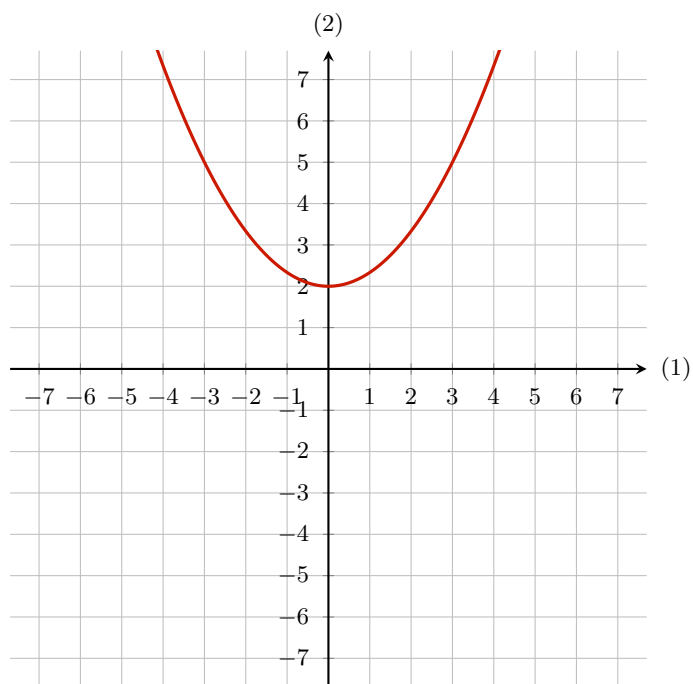

$$f'(3) = 2$$



Differentialregning

Bestem væksthastighed

749 Nedenfor er vist en del af grafen for funktionen f .
Benyt grafen til at bestemme $f'(-1)$.

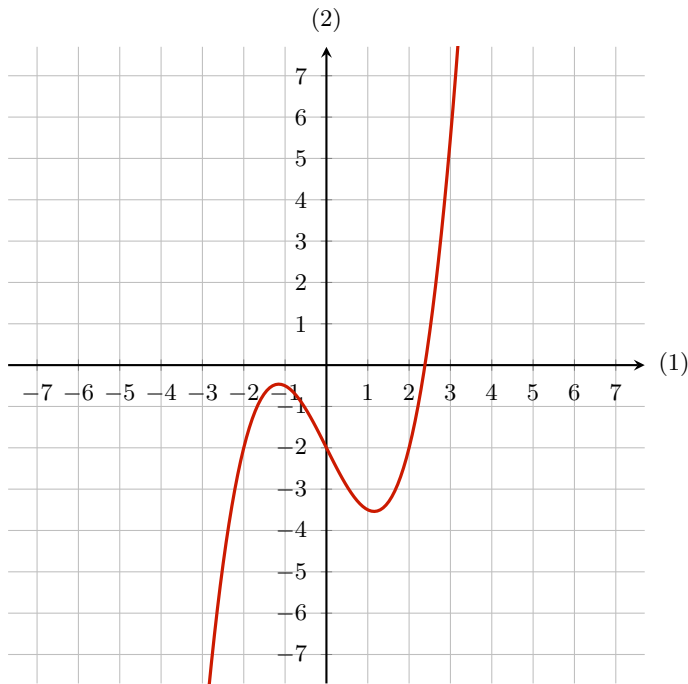

$$f'(-1) = -0,5$$

750 Nedenfor er vist en del af grafen for funktionen f .
Benyt grafen til at bestemme $f'(0)$.

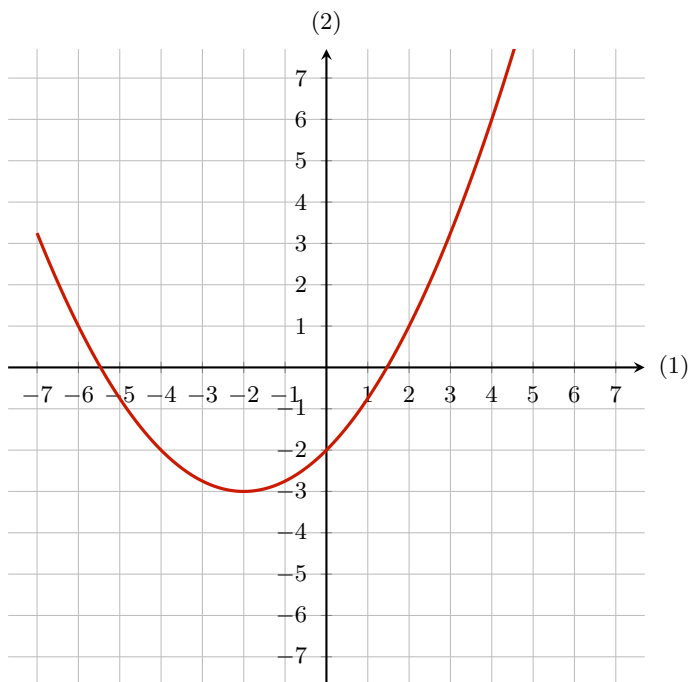

$$f'(0) = 1$$



Differentialregning

Bestem væksthastighed



751 Nedenfor er vist en del af grafen for funktionen f .
Benyt grafen til at bestemme $f'(-2)$.

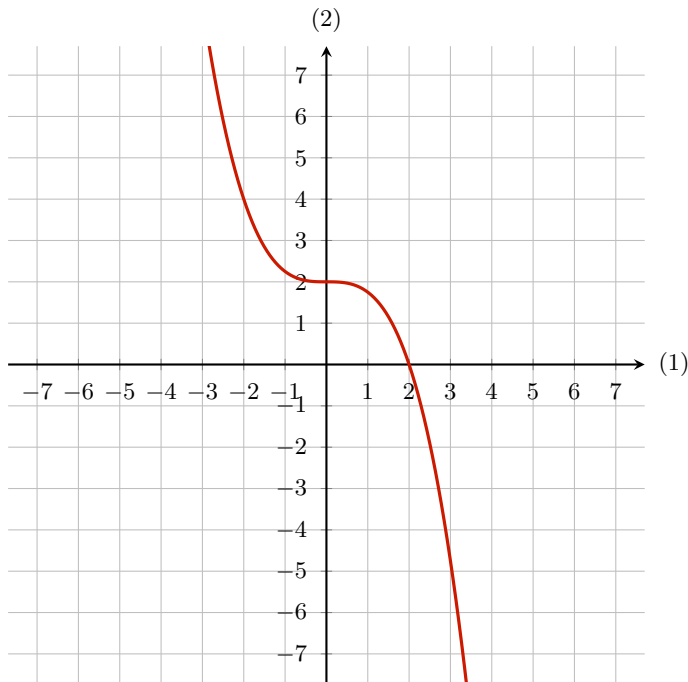

$$f'(-2) = -3$$

752 Nedenfor er vist en del af grafen for funktionen f .
Benyt grafen til at bestemme $f'(2)$.

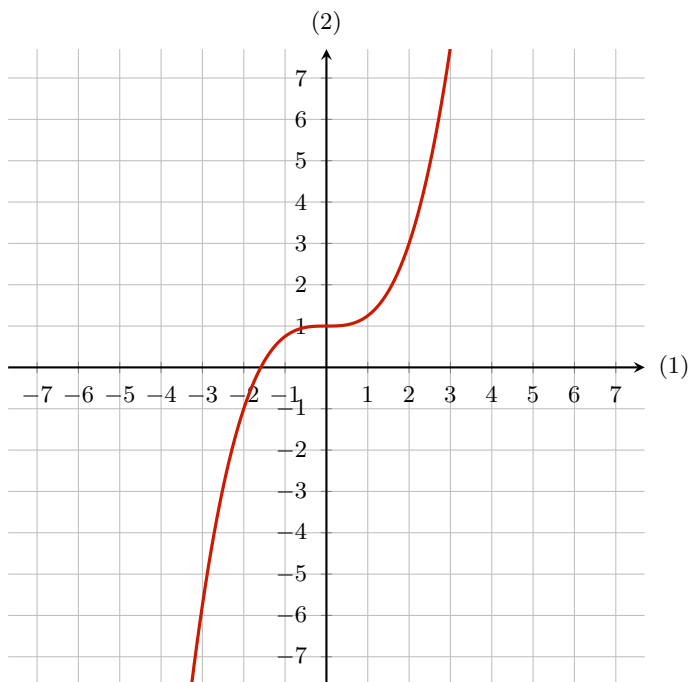

$$f'(2) = 3$$



Differentialregning

Bestem væksthastighed



753 Nedenfor er vist en del af grafen for funktionen f .
Benyt grafen til at bestemme $f'(-3)$.

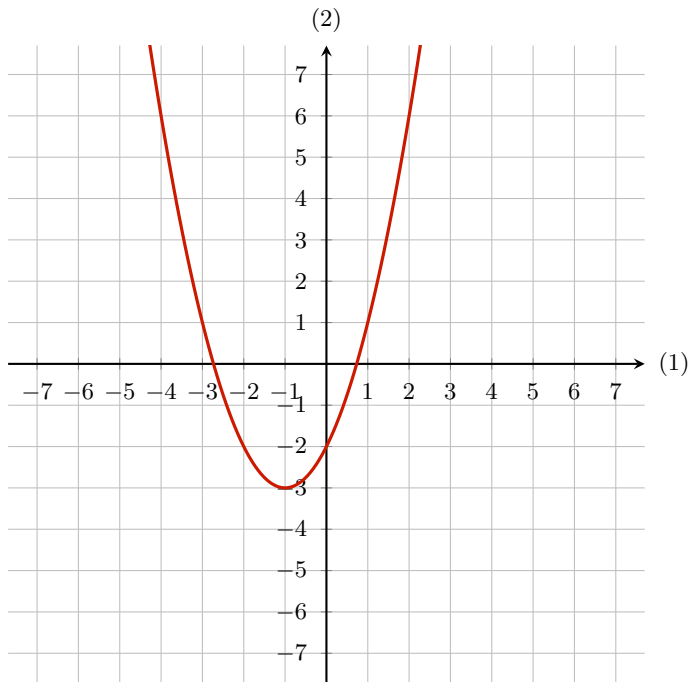

$$f'(-3) = -4$$

754 Nedenfor er vist en del af grafen for funktionen f .
Benyt grafen til at bestemme $f'(2)$.

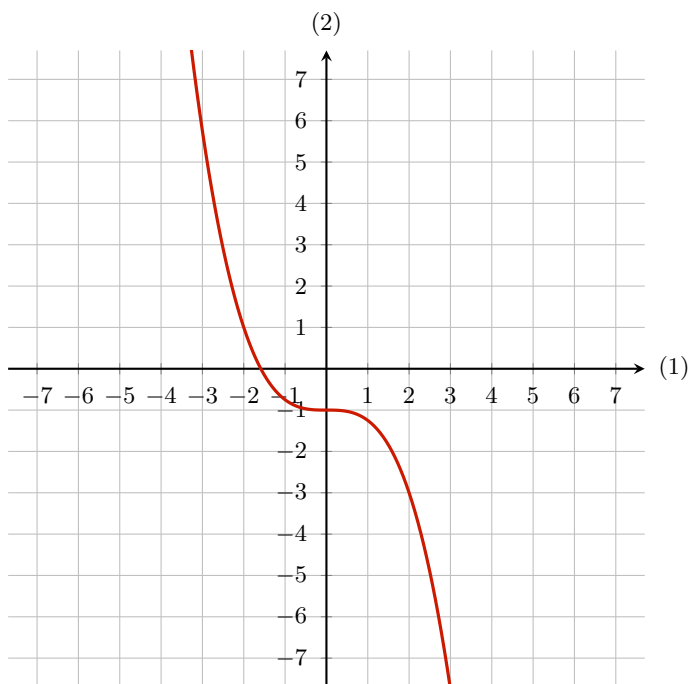

$$f'(2) = -3$$



Differentialregning

Bestem væksthastighed



755 Nedenfor er vist en del af grafen for funktionen f .
Benyt grafen til at bestemme $f'(-2)$.

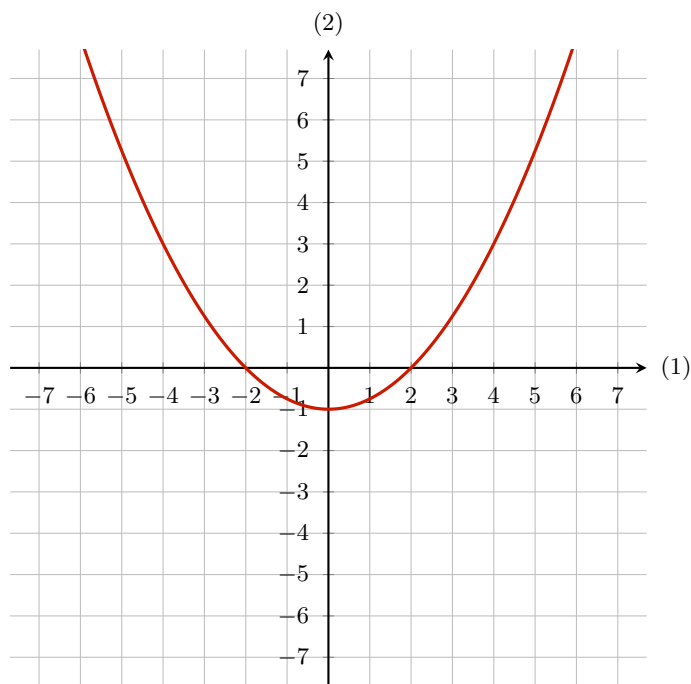

$$f'(-2) = -1$$

756 Nedenfor er vist en del af grafen for funktionen f .
Benyt grafen til at bestemme $f'(-1)$.

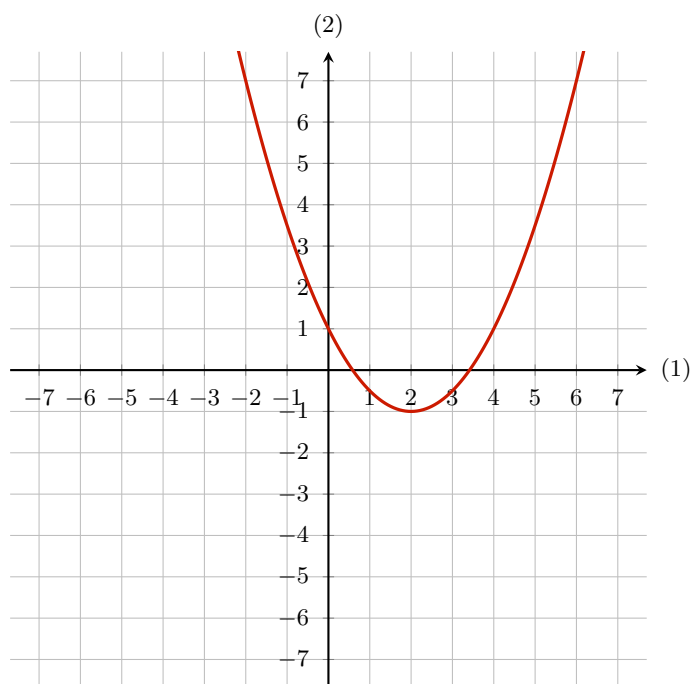

$$f'(-1) = -3$$



Differentialregning

Bestem væksthastighed



757 Nedenfor er vist en del af grafen for funktionen f .
Benyt grafen til at bestemme $f'(0)$.

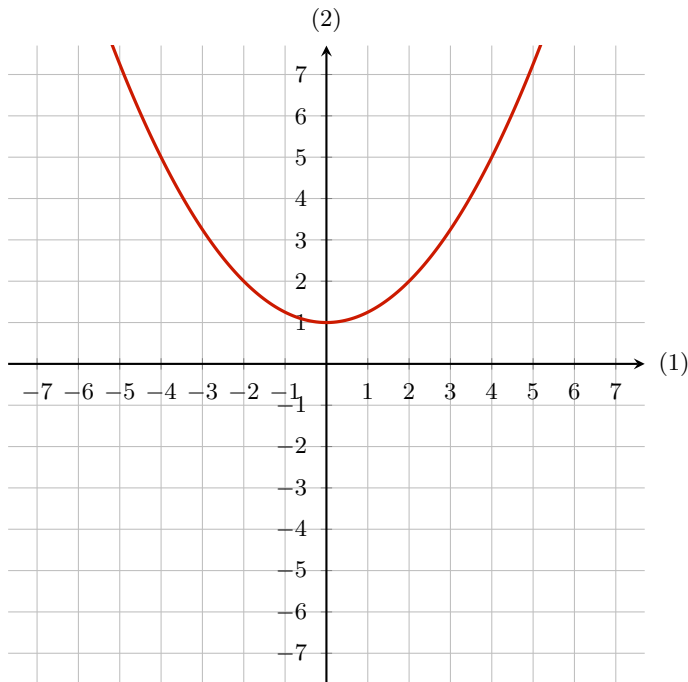

$$f'(0) = 0$$

758 Nedenfor er vist en del af grafen for funktionen f .
Benyt grafen til at bestemme $f'(0)$.

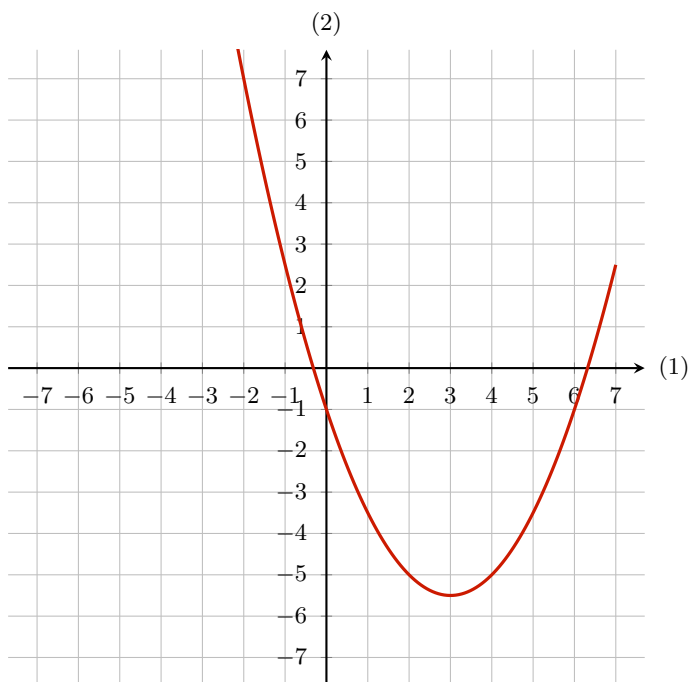

$$f'(0) = -3$$



Differentialregning

Bestem væksthastighed



759 Nedenfor er vist en del af grafen for funktionen f .
Benyt grafen til at bestemme $f'(0)$.

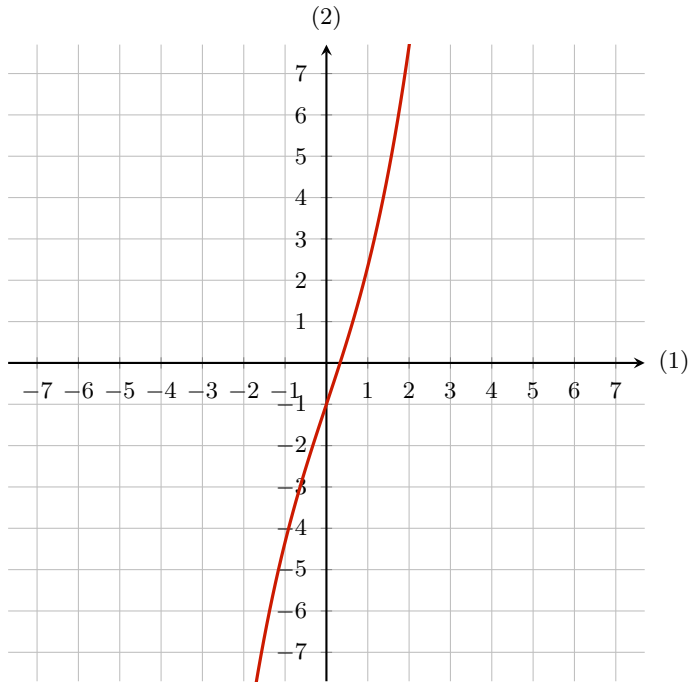

$$f'(0) = 3$$

760 Nedenfor er vist en del af grafen for funktionen f .
Benyt grafen til at bestemme $f'(1)$.

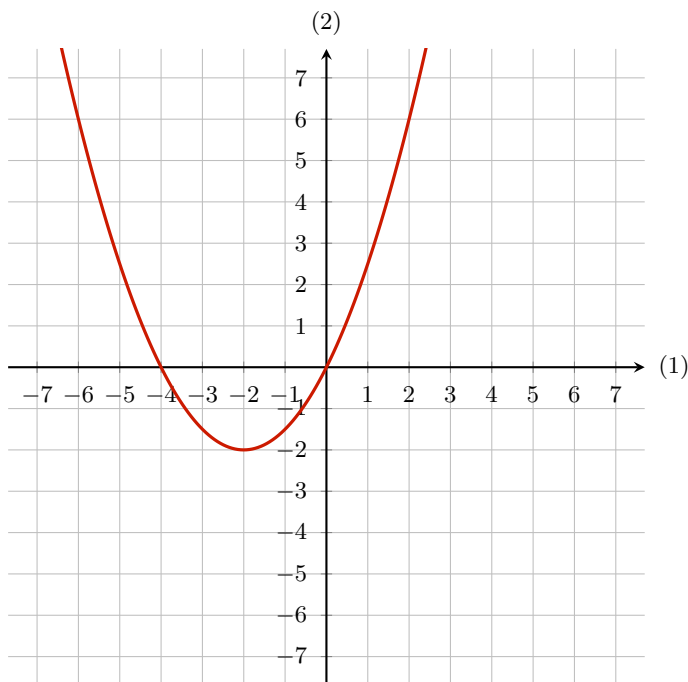

$$f'(1) = 3$$



Differentialregning

Bestem væksthastighed

761 Nedenfor er vist en del af grafen for funktionen f .
Benyt grafen til at bestemme $f'(0)$.

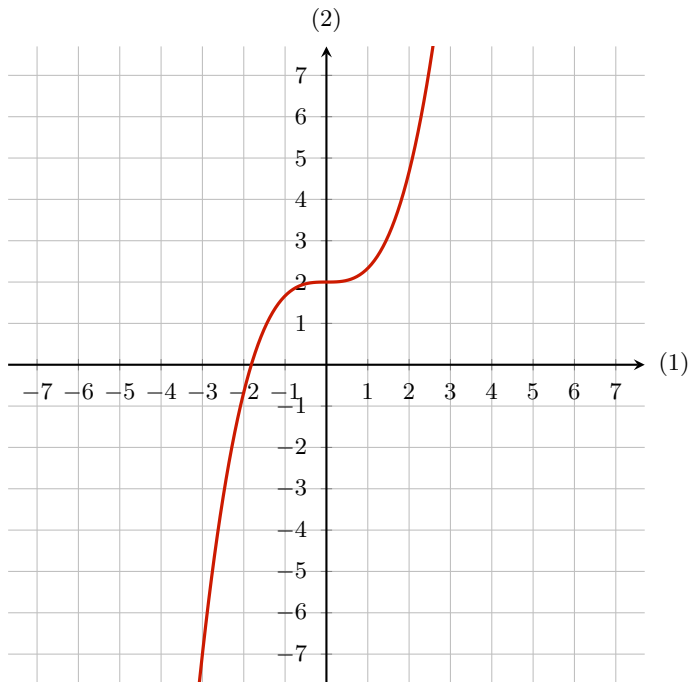

$$f'(0) = 0$$

762 Nedenfor er vist en del af grafen for funktionen f .
Benyt grafen til at bestemme $f'(1)$.

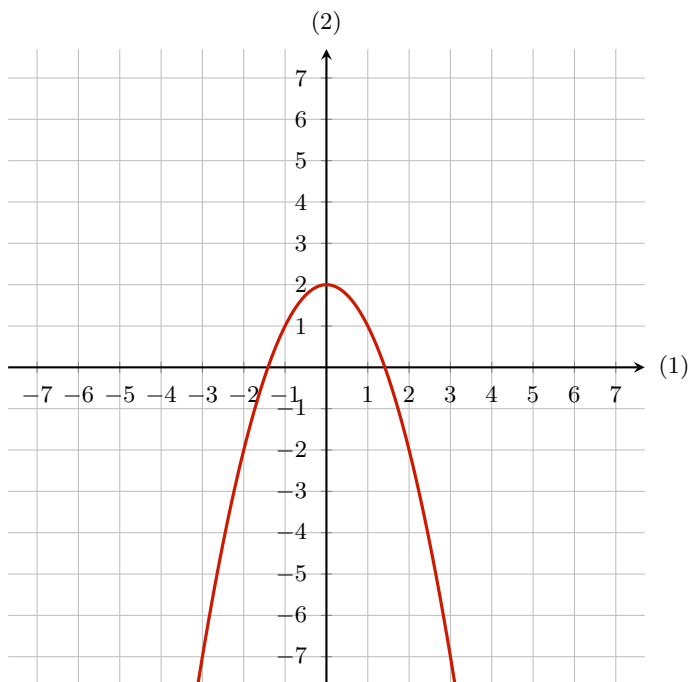

$$f'(1) = -2$$

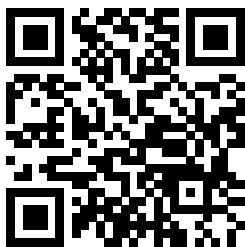

Differentialregning

Bestem væksthastighed

763 Nedenfor er vist en del af grafen for funktionen f .
Benyt grafen til at bestemme $f'(1)$.

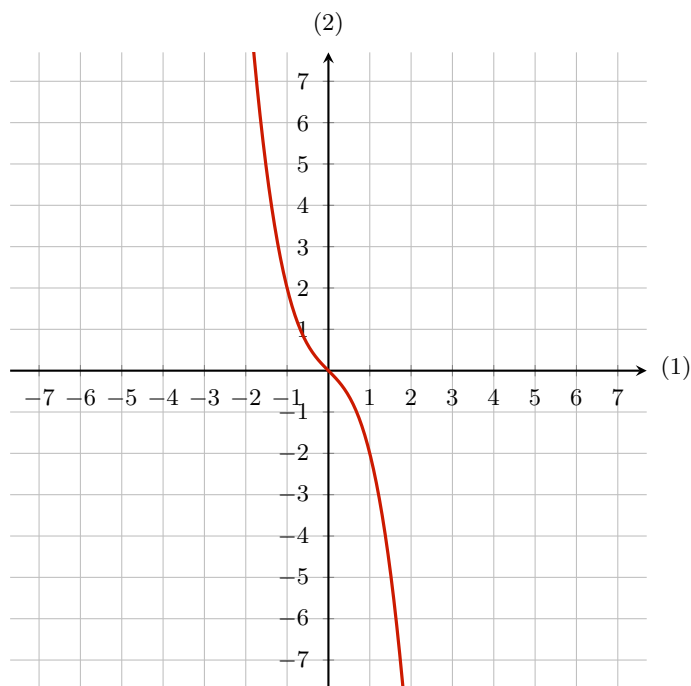

$$f'(1) = -4$$

764 Nedenfor er vist en del af grafen for funktionen f .
Benyt grafen til at bestemme $f'(-5)$.

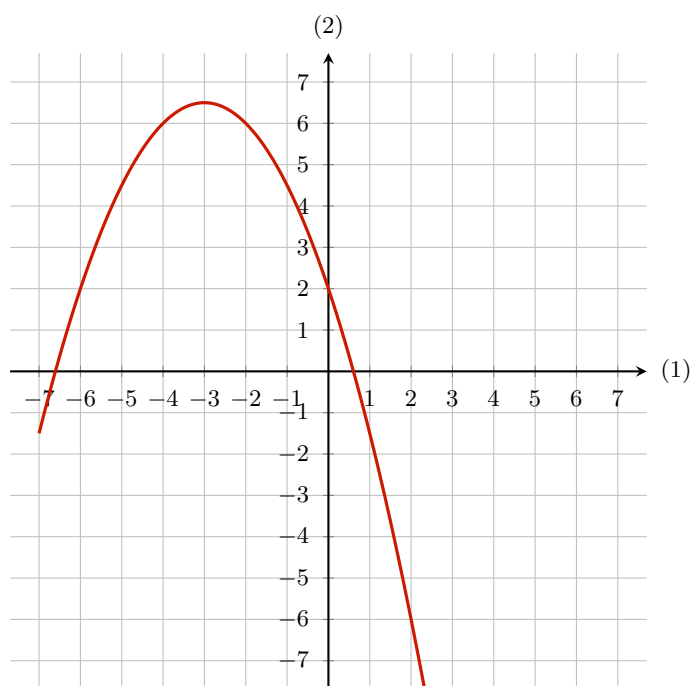

$$f'(-5) = 2$$

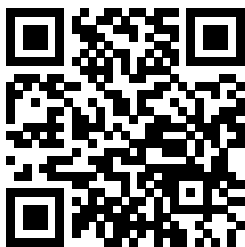

Differentialregning

Bestem væksthastighed



765 Nedenfor er vist en del af grafen for funktionen f .
Benyt grafen til at bestemme $f'(0)$.

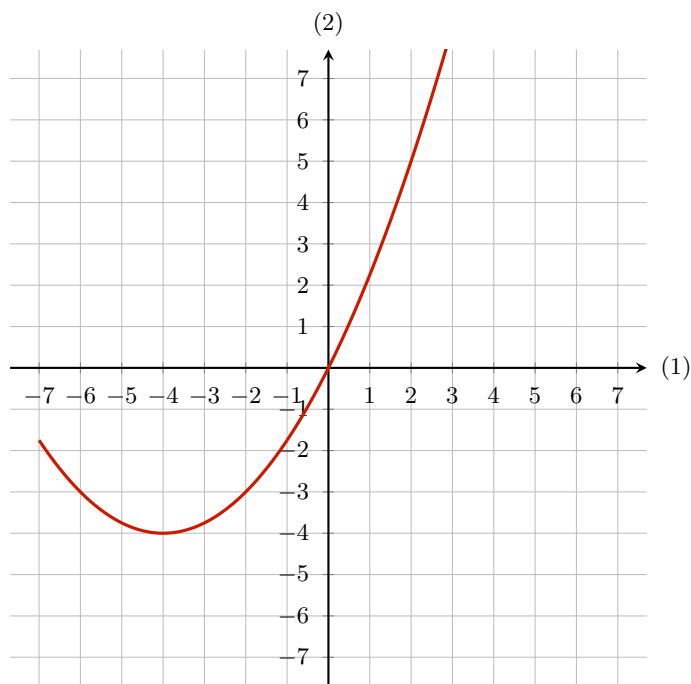

$$f'(0) = 2$$

766 Nedenfor er vist en del af grafen for funktionen f .
Benyt grafen til at bestemme $f'(4)$.

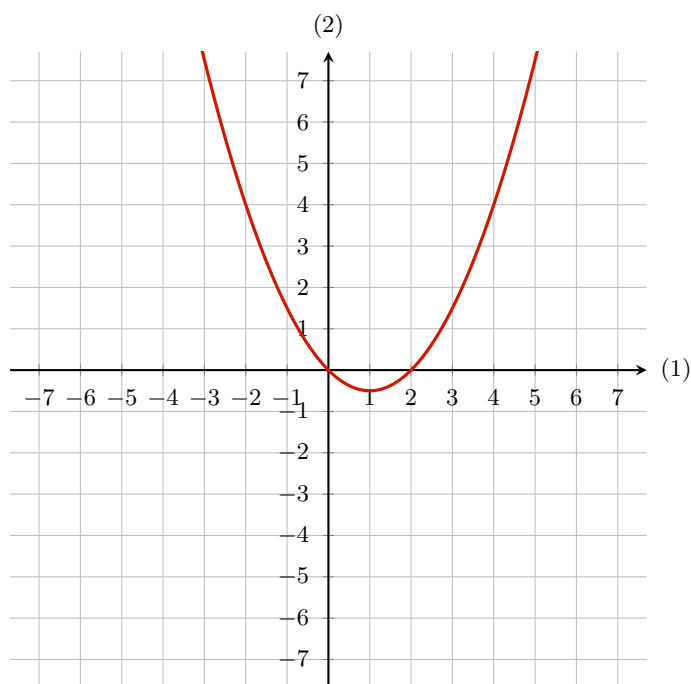

$$f'(4) = 3$$



Differentialregning

Bestem væksthastighed



767 Nedenfor er vist en del af grafen for funktionen f .
Benyt grafen til at bestemme $f'(1)$.

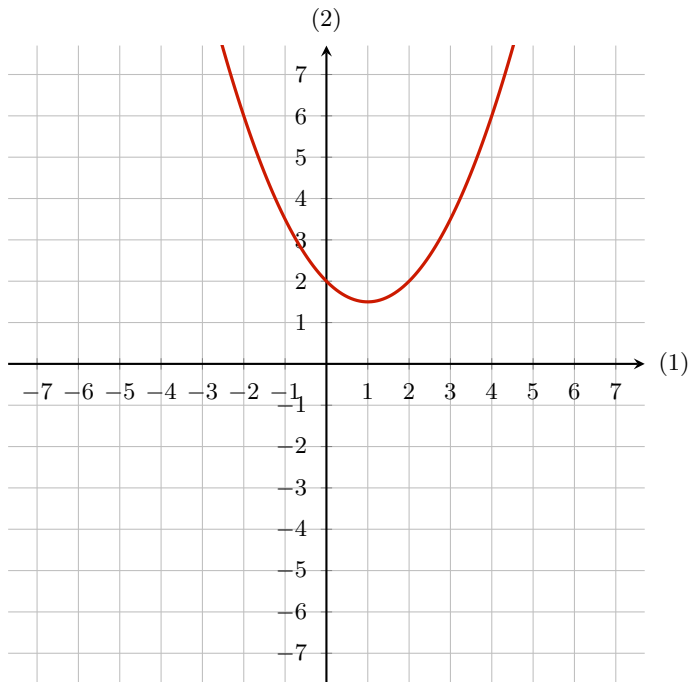

$$f'(1) = 0$$

768 Nedenfor er vist en del af grafen for funktionen f .
Benyt grafen til at bestemme $f'(0)$.

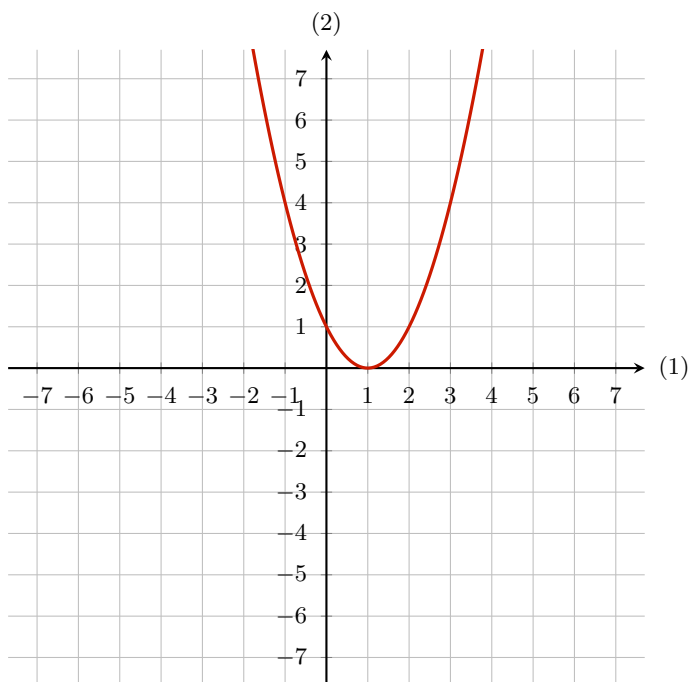

$$f'(0) = -2$$



Differentialregning

Bestem væksthastighed

769 Nedenfor er vist en del af grafen for funktionen f .
Benyt grafen til at bestemme $f'(-1)$.

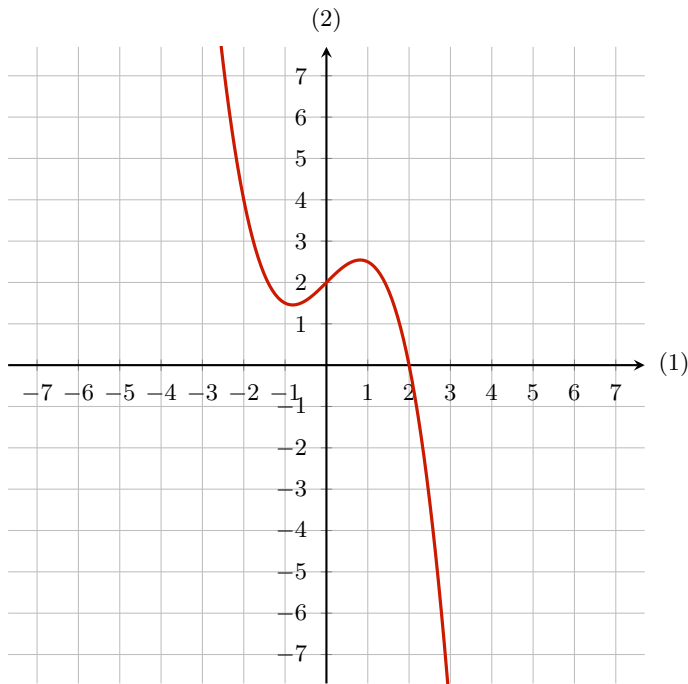

$$f'(-1) = -0,5$$

770 Nedenfor er vist en del af grafen for funktionen f .
Benyt grafen til at bestemme $f'(-1)$.

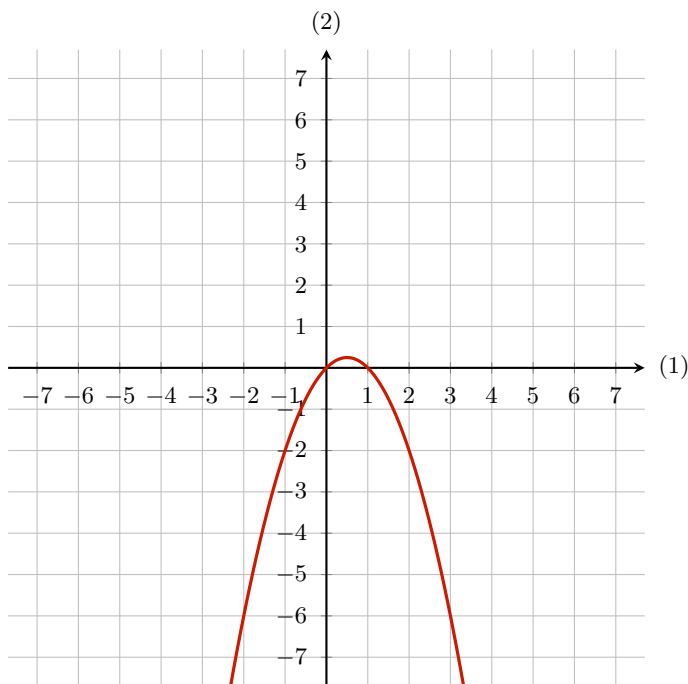

$$f'(-1) = 3$$



Differentialregning

Bestem væksthastighed

771 Nedenfor er vist en del af grafen for funktionen f .
Benyt grafen til at bestemme $f'(0)$.

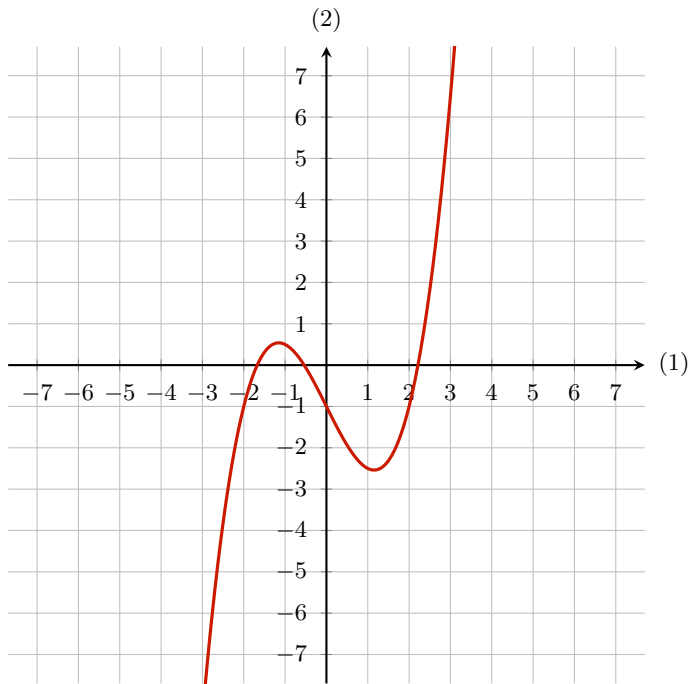

$$f'(0) = -2$$

772 Nedenfor er vist en del af grafen for funktionen f .
Benyt grafen til at bestemme $f'(-2)$.

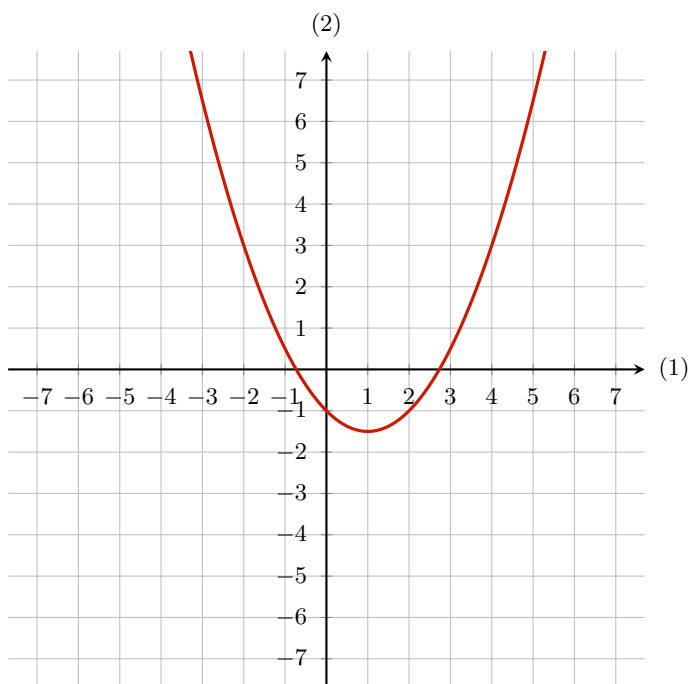

$$f'(-2) = -3$$

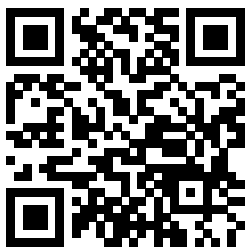

Differentialregning

Bestem væksthastighed

- 773 Nedenfor er vist en del af grafen for funktionen f .
Benyt grafen til at bestemme $f'(3)$.

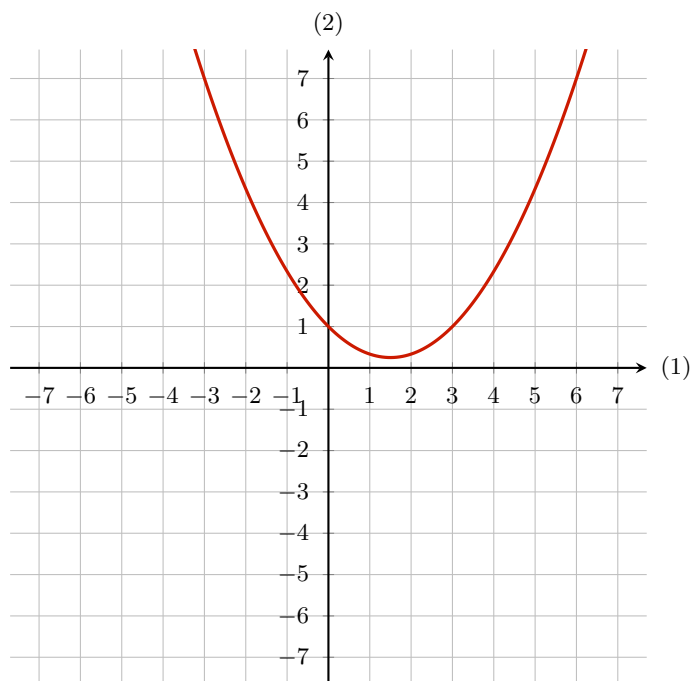

$$f'(3) = 1$$

- 774 Nedenfor er vist en del af grafen for funktionen f .
Benyt grafen til at bestemme $f'(0)$.

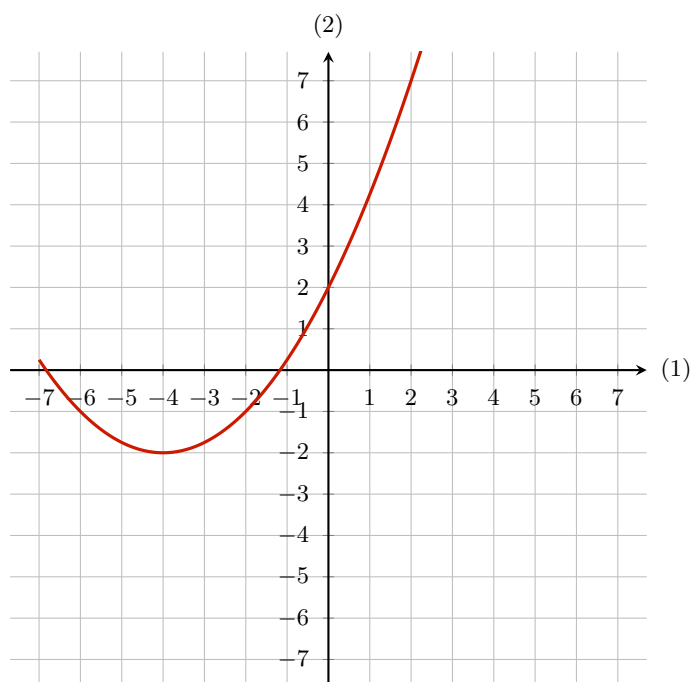

$$f'(0) = 2$$

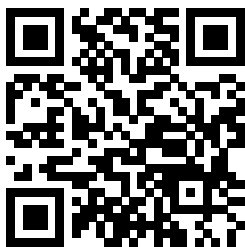

Differentialregning

Bestem væksthastighed

775 Nedenfor er vist en del af grafen for funktionen f .
Benyt grafen til at bestemme $f'(5)$.

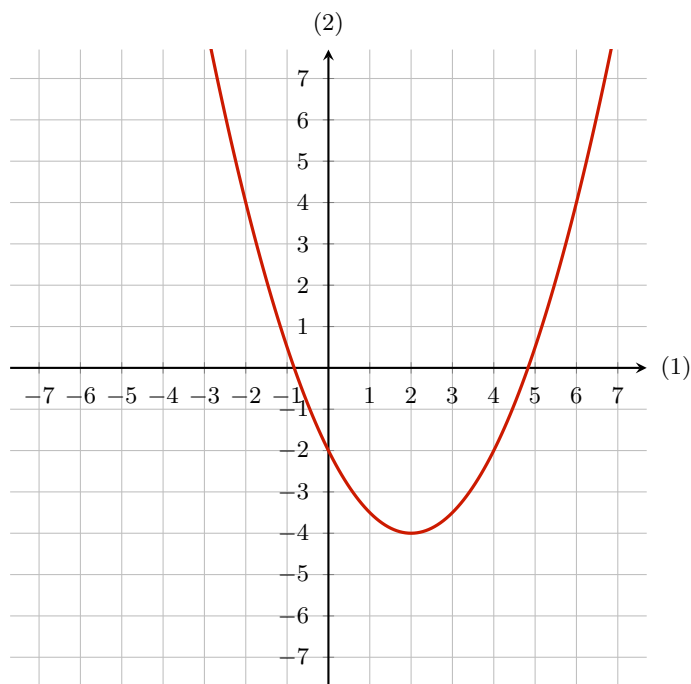

$$f'(5) = 3$$

776 Nedenfor er vist en del af grafen for funktionen f .
Benyt grafen til at bestemme $f'(2)$.

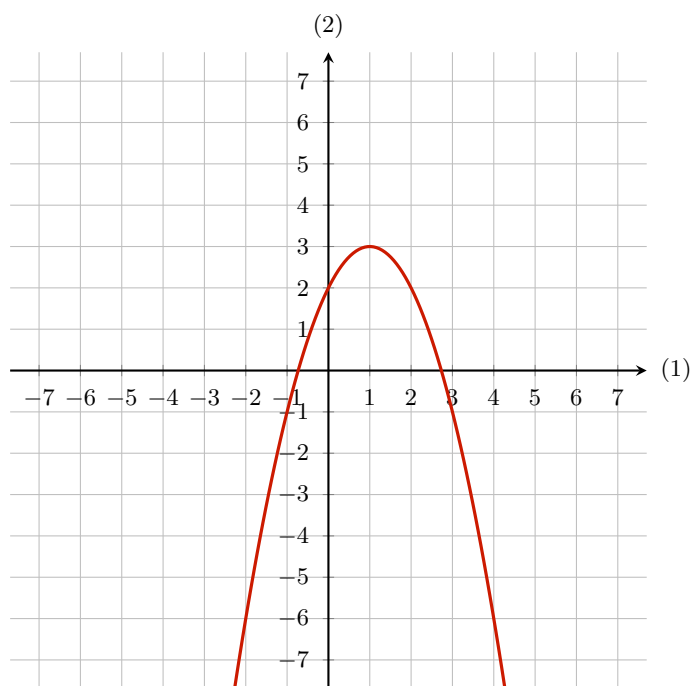

$$f'(2) = -2$$



Differentialregning

Bestem væksthastighed

777 Nedenfor er vist en del af grafen for funktionen f .
Benyt grafen til at bestemme $f'(0)$.

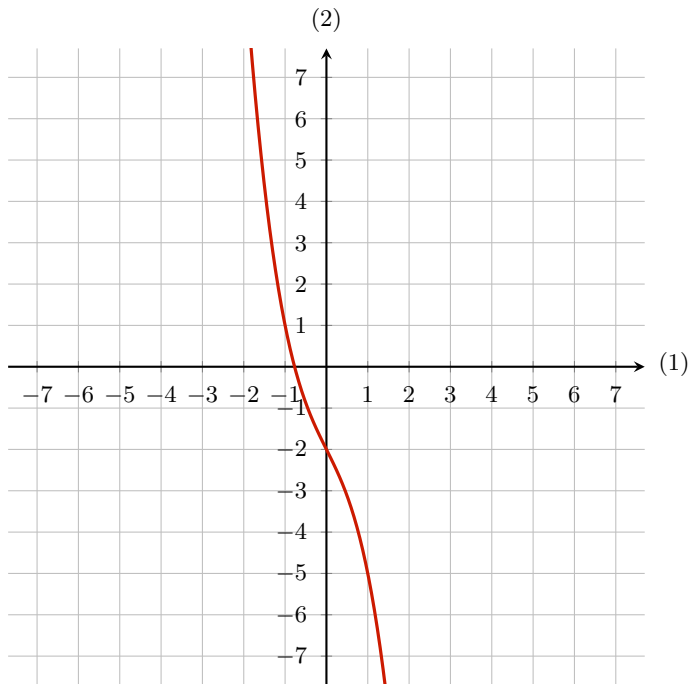

$$f'(0) = -2$$

778 Nedenfor er vist en del af grafen for funktionen f .
Benyt grafen til at bestemme $f'(0)$.

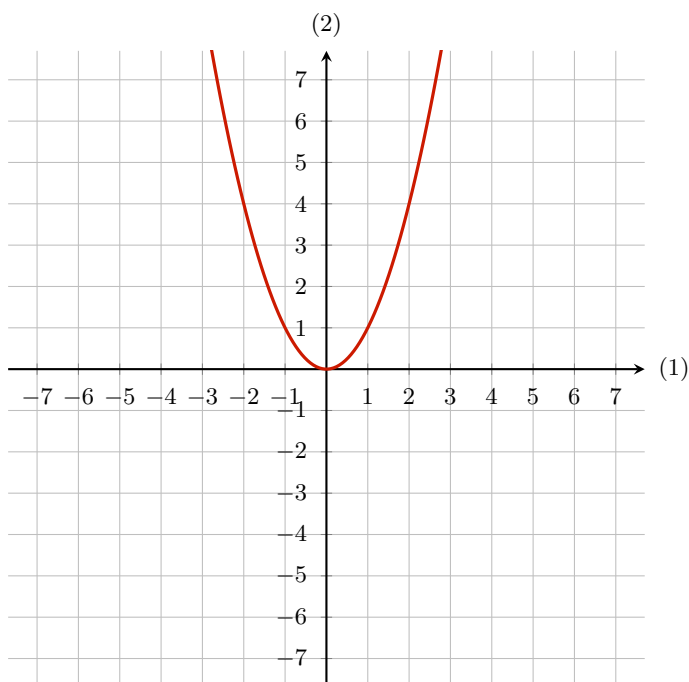

$$f'(0) = 0$$



Differentialregning

Bestem væksthastighed



779 Nedenfor er vist en del af grafen for funktionen f .
Benyt grafen til at bestemme $f'(2)$.

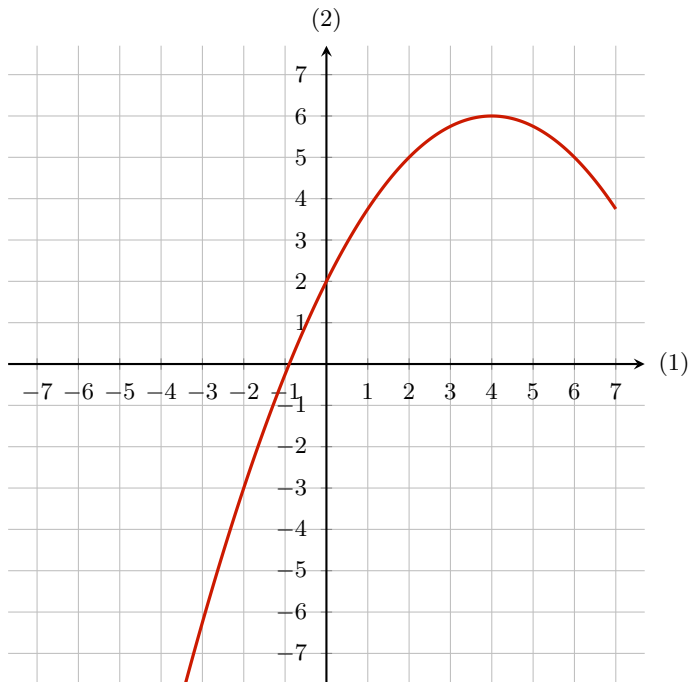

$$f'(2) = 1$$

780 Nedenfor er vist en del af grafen for funktionen f .
Benyt grafen til at bestemme $f'(0)$.

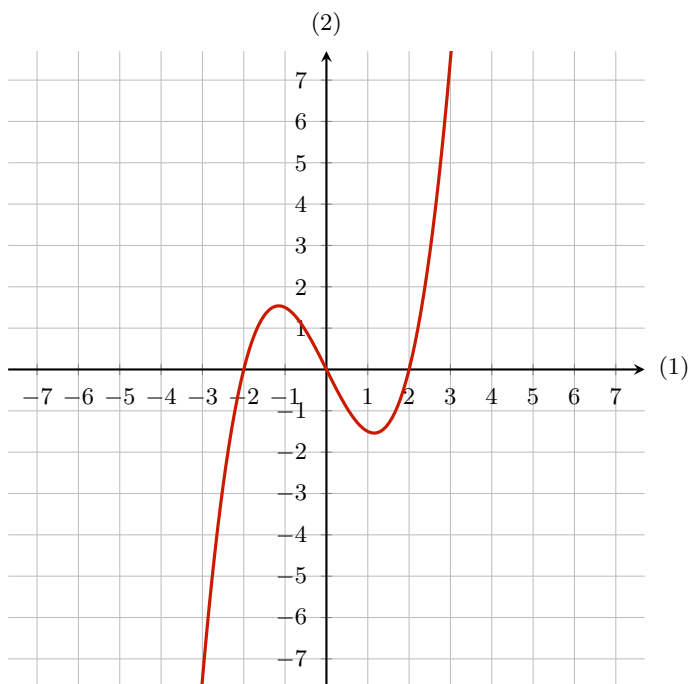

$$f'(0) = -2$$



Differentialregning

Bestem væksthastighed



781 Nedenfor er vist en del af grafen for funktionen f .
Benyt grafen til at bestemme $f'(-3)$.

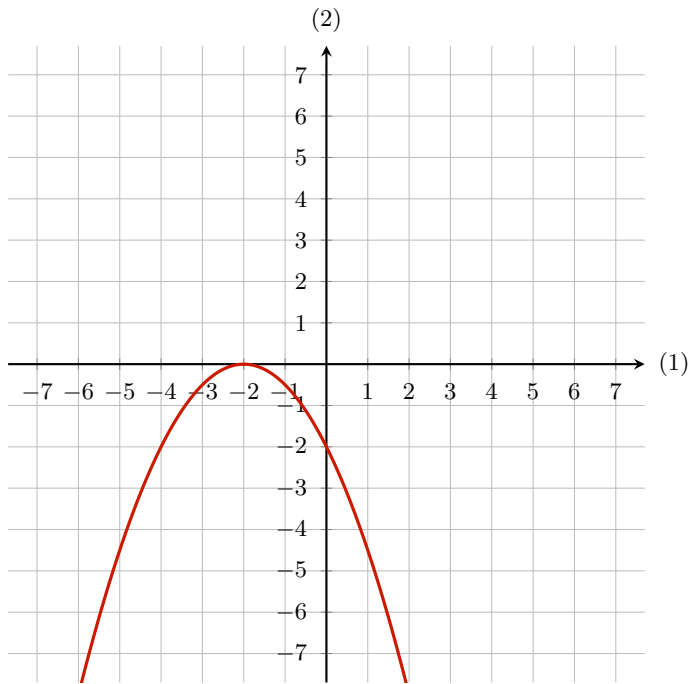

$$f'(-3) = 1$$

782 Nedenfor er vist en del af grafen for funktionen f .
Benyt grafen til at bestemme $f'(2)$.

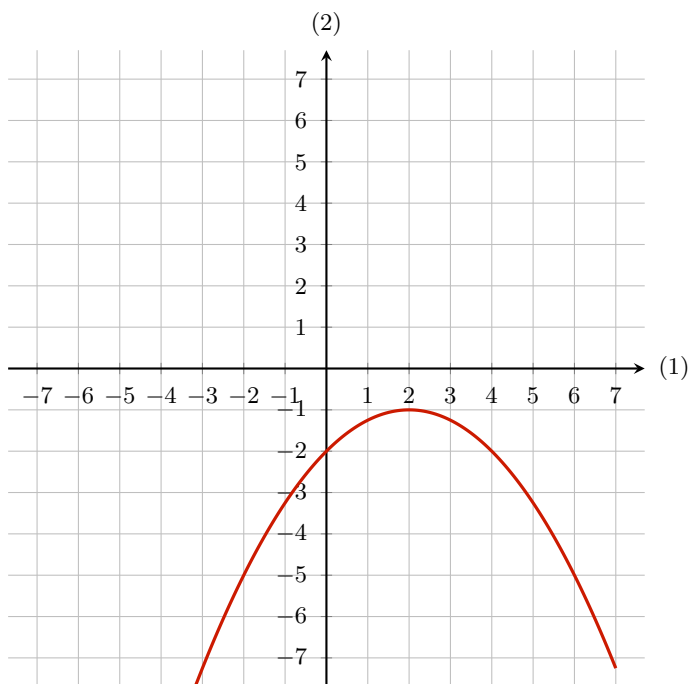

$$f'(2) = 0$$



Differentialregning

Bestem væksthastighed

783 Nedenfor er vist en del af grafen for funktionen f .
Benyt grafen til at bestemme $f'(3)$.

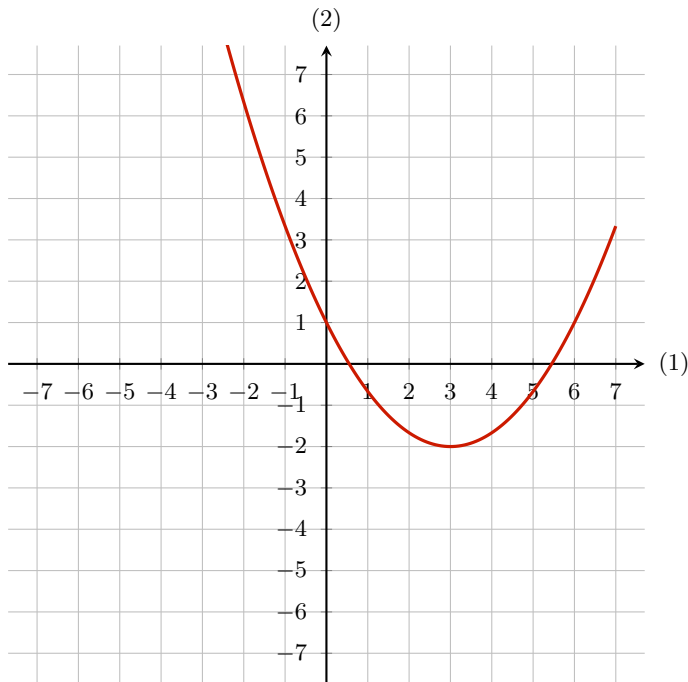

$$f'(3) = 0$$

784 Nedenfor er vist en del af grafen for funktionen f .
Benyt grafen til at bestemme $f'(-1)$.

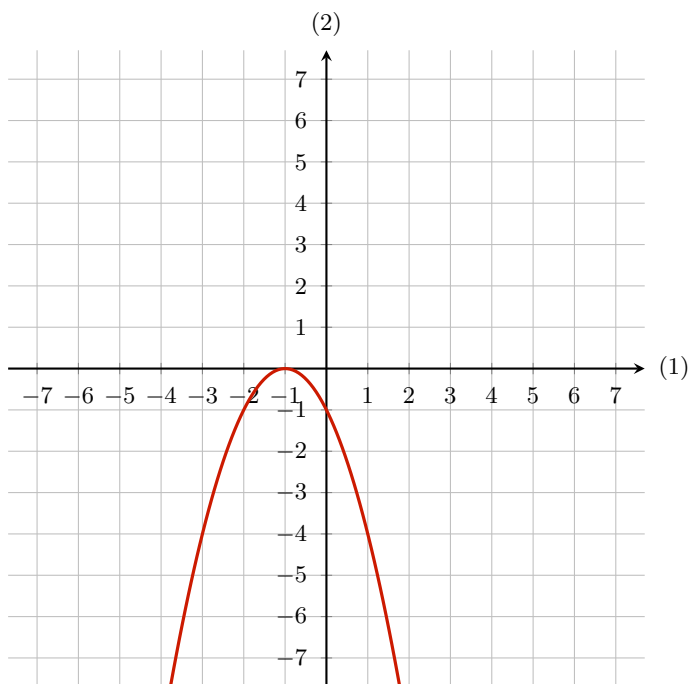

$$f'(-1) = 0$$

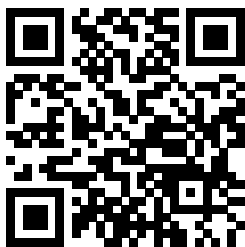

Differentialregning

Bestem væksthastighed

785 Nedenfor er vist en del af grafen for funktionen f .
Benyt grafen til at bestemme $f'(0)$.

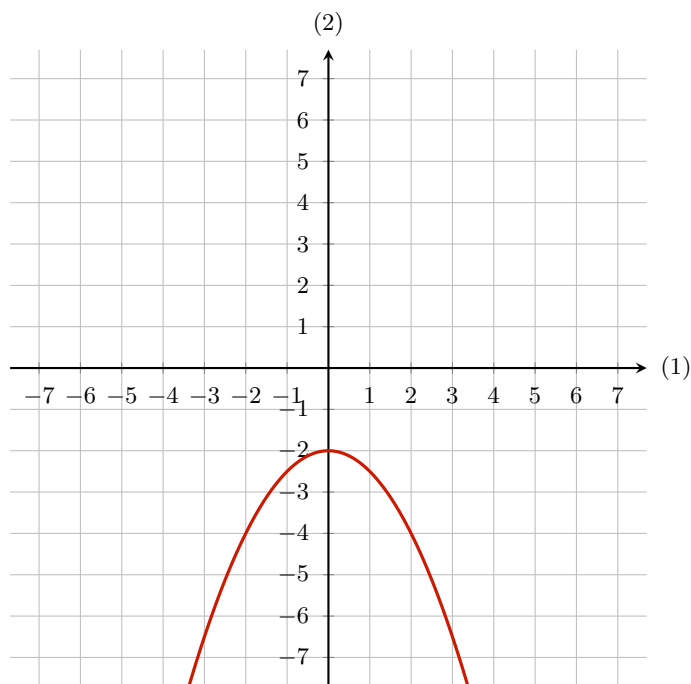

$$f'(0) = 0$$

786 Nedenfor er vist en del af grafen for funktionen f .
Benyt grafen til at bestemme $f'(0)$.

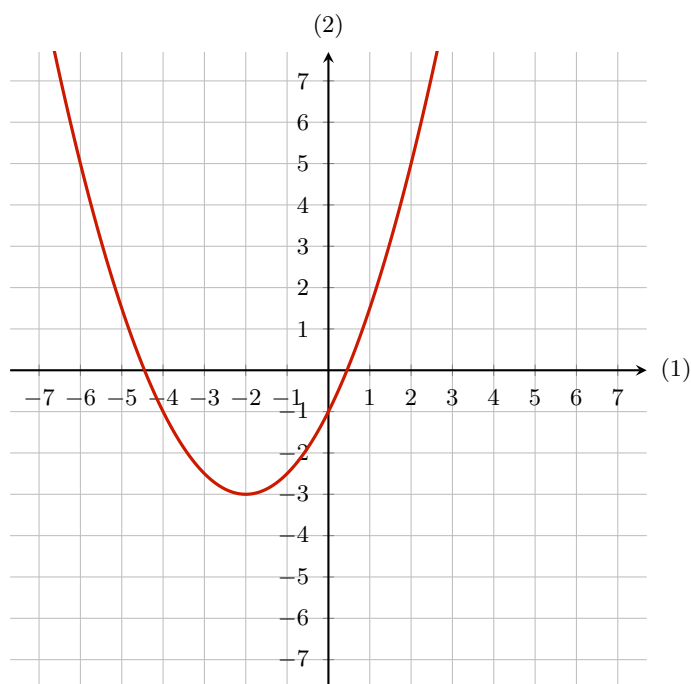

$$f'(0) = 2$$



Differentialregning

Bestem væksthastighed



787 Nedenfor er vist en del af grafen for funktionen f .
Benyt grafen til at bestemme $f'(2)$.

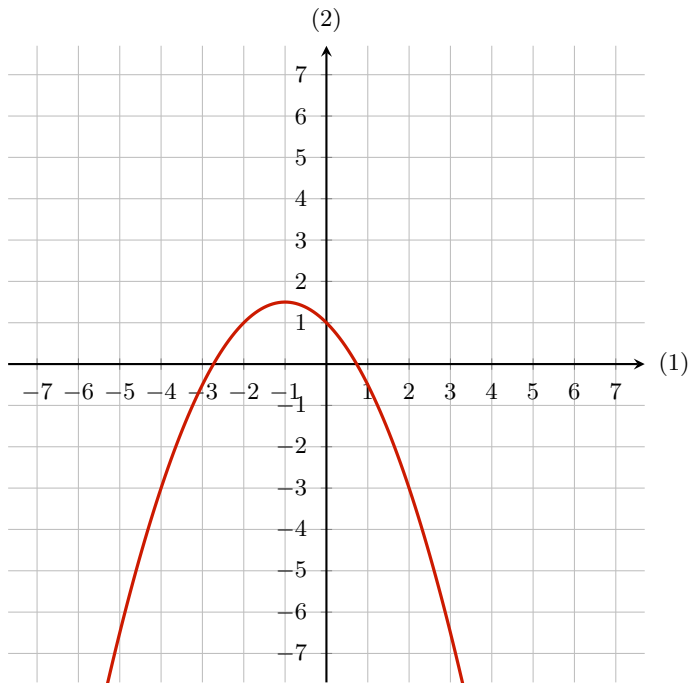

$$f'(2) = -3$$

788 Nedenfor er vist en del af grafen for funktionen f .
Benyt grafen til at bestemme $f'(-4)$.

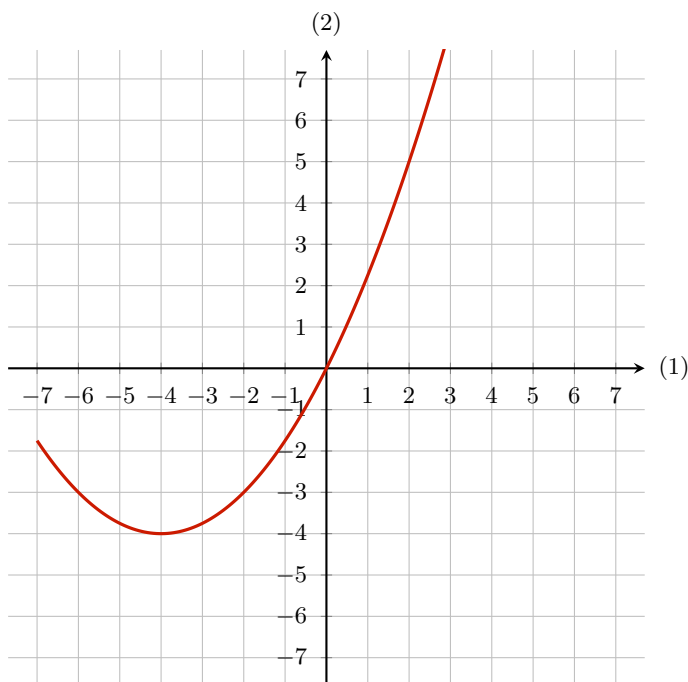

$$f'(-4) = 0$$



Differentialregning

Bestem væksthastighed



789 Nedenfor er vist en del af grafen for funktionen f .
Benyt grafen til at bestemme $f'(-3)$.

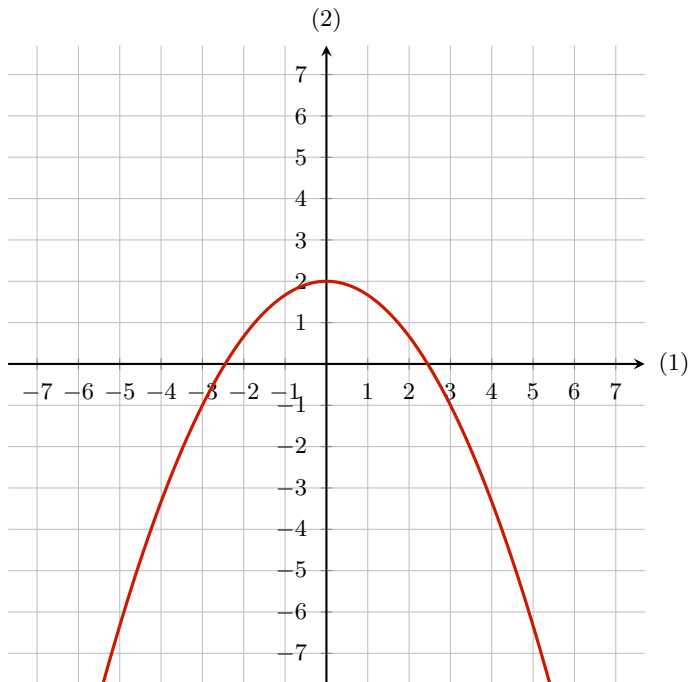

$$f'(-3) = 2$$

790 Nedenfor er vist en del af grafen for funktionen f .
Benyt grafen til at bestemme $f'(3)$.

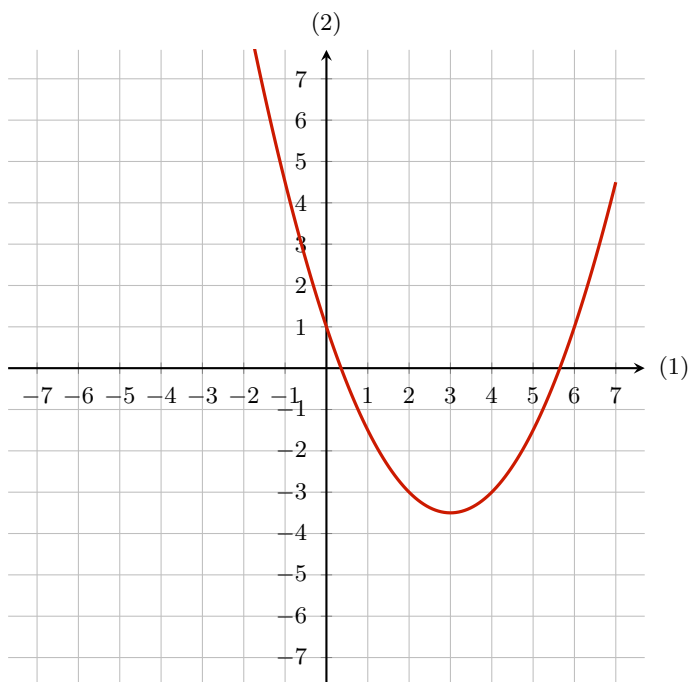

$$f'(3) = 0$$



Differentialregning

Bestem væksthastighed

791 Nedenfor er vist en del af grafen for funktionen f .
Benyt grafen til at bestemme $f'(-1)$.

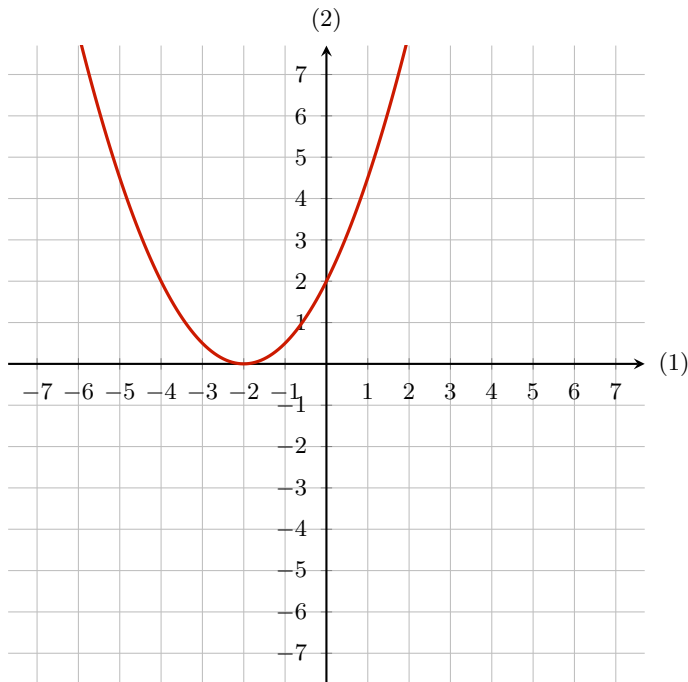

$$f'(-1) = 1$$

792 Nedenfor er vist en del af grafen for funktionen f .
Benyt grafen til at bestemme $f'(-4)$.

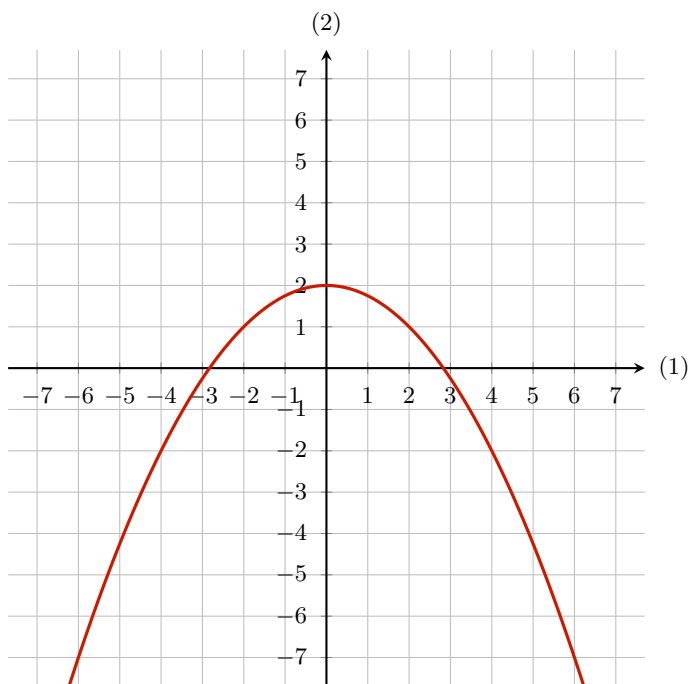

$$f'(-4) = 2$$

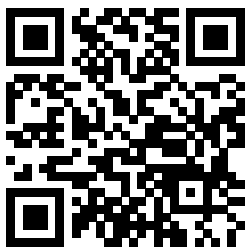

Differentialregning

Bestem væksthastighed

793 Nedenfor er vist en del af grafen for funktionen f .
Benyt grafen til at bestemme $f'(0)$.

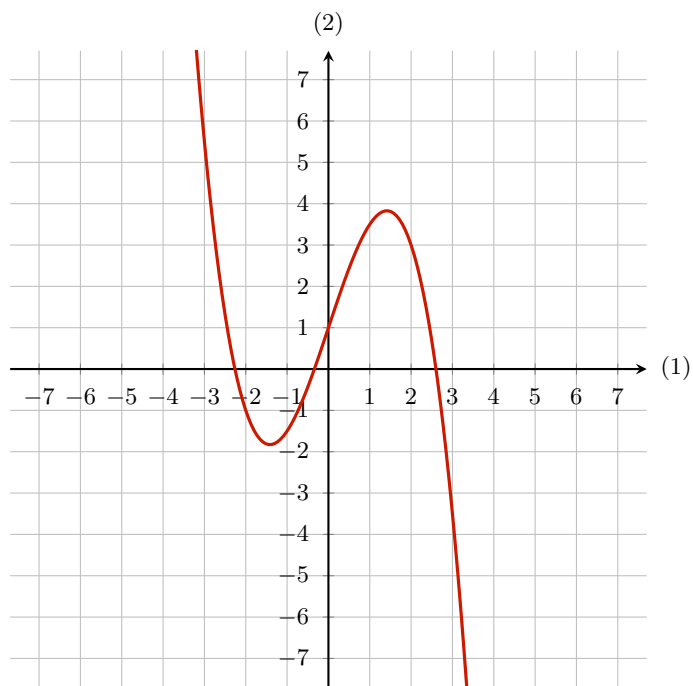

$$f'(0) = 3$$

794 Nedenfor er vist en del af grafen for funktionen f .
Benyt grafen til at bestemme $f'(-1)$.

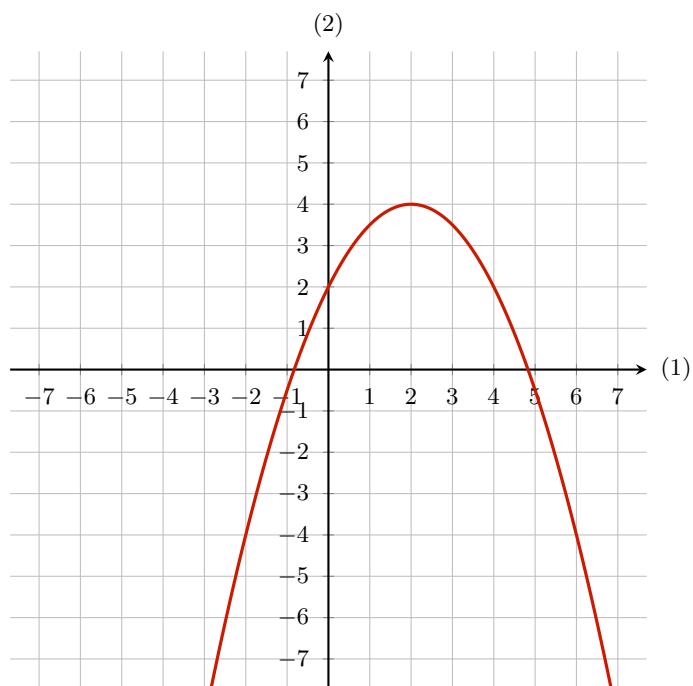

$$f'(-1) = 3$$



Differentialregning

Bestem væksthastighed



795 Nedenfor er vist en del af grafen for funktionen f .
Benyt grafen til at bestemme $f'(0)$.

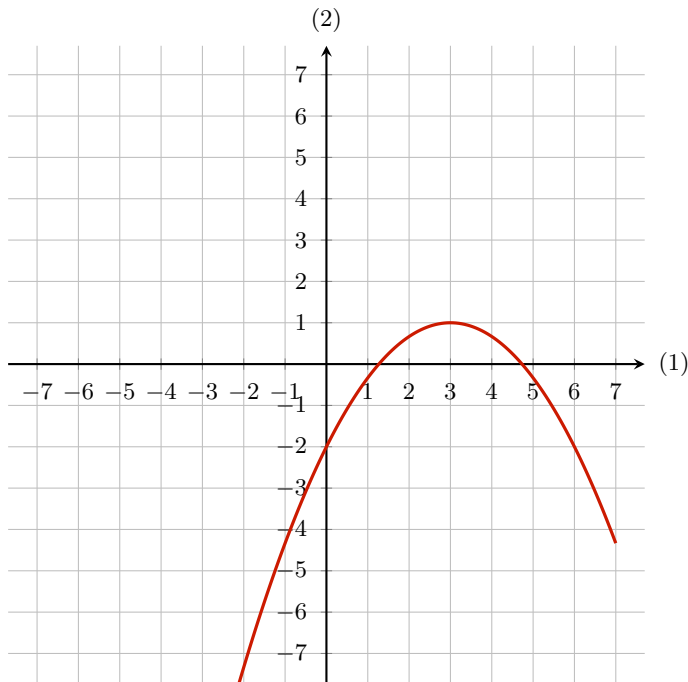

$$f'(0) = 2$$

796 Nedenfor er vist en del af grafen for funktionen f .
Benyt grafen til at bestemme $f'(0)$.

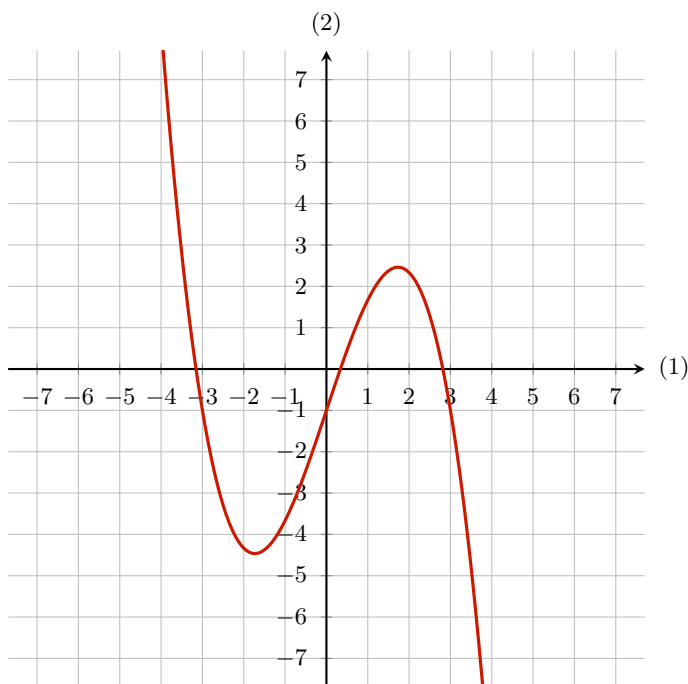

$$f'(0) = 3$$



Differentialregning

Bestem væksthastighed



797 Nedenfor er vist en del af grafen for funktionen f .
Benyt grafen til at bestemme $f'(1)$.

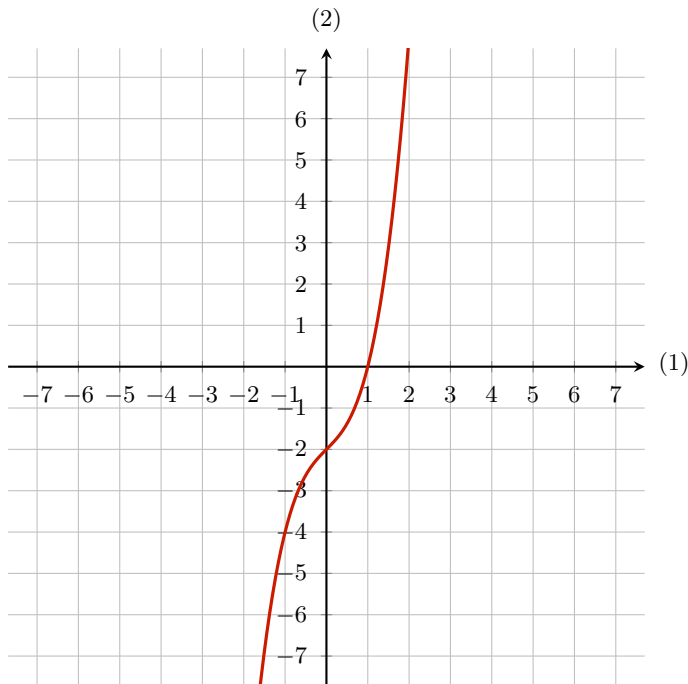

$$f'(1) = 4$$

798 Nedenfor er vist en del af grafen for funktionen f .
Benyt grafen til at bestemme $f'(-3)$.

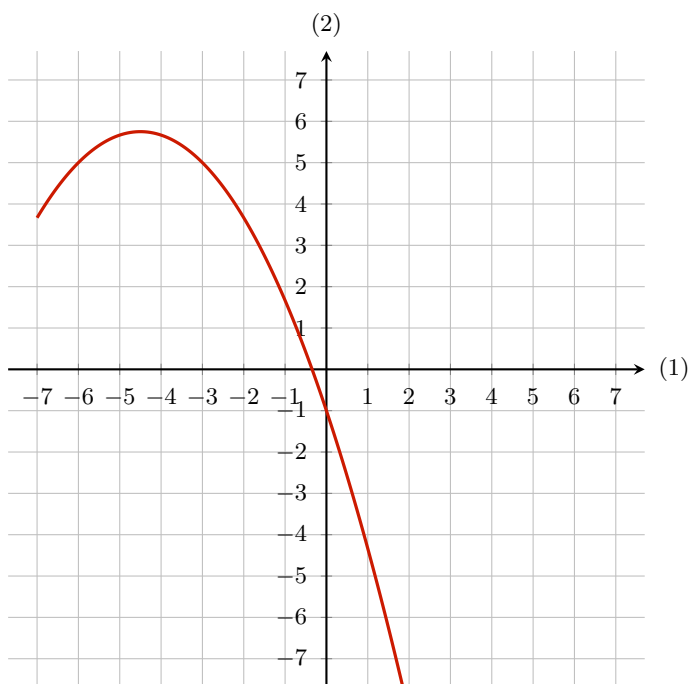

$$f'(-3) = -1$$



Differentialregning

Bestem væksthastighed

799 Nedenfor er vist en del af grafen for funktionen f .
Benyt grafen til at bestemme $f'(0)$.

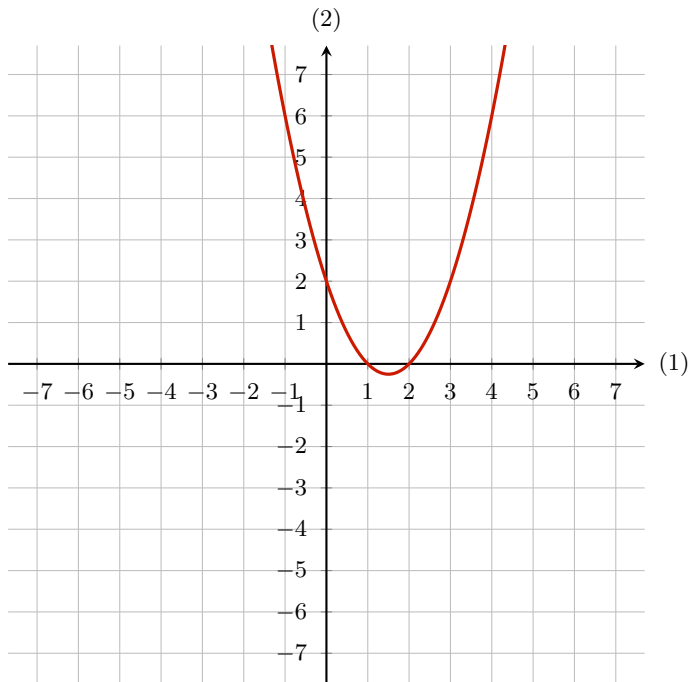

$$f'(0) = -3$$

800 Nedenfor er vist en del af grafen for funktionen f .
Benyt grafen til at bestemme $f'(2)$.

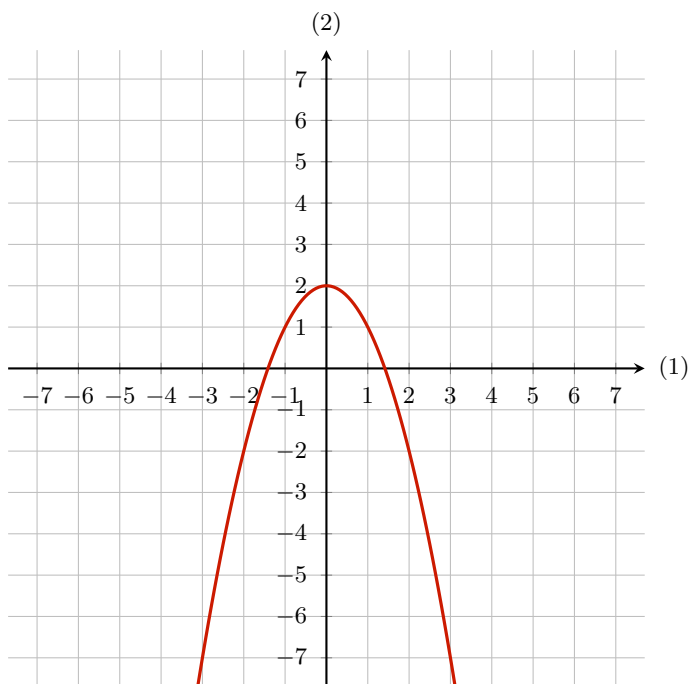

$$f'(2) = -4$$



Differentialregning

Bestem væksthastighed

801 Nedenfor er vist en del af grafen for funktionen f .
Benyt grafen til at bestemme $f'(-1)$.

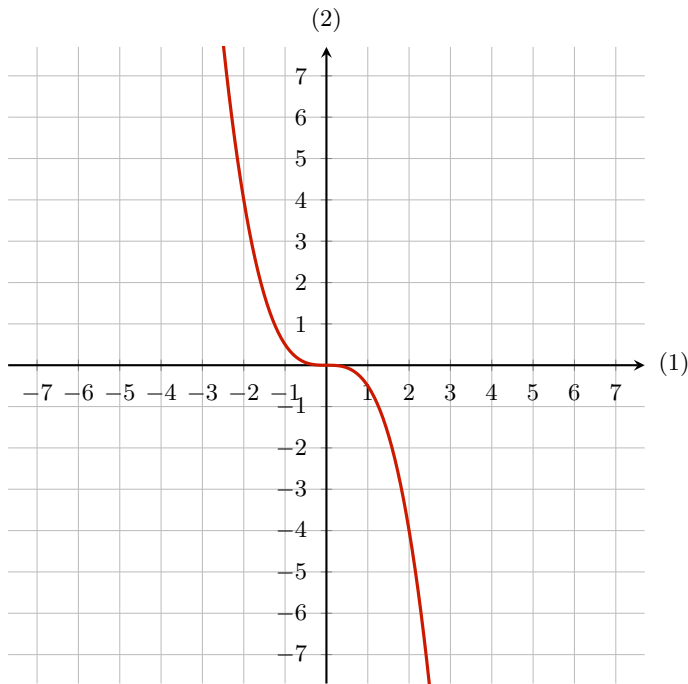

$$f'(-1) = -1,5$$

802 Nedenfor er vist en del af grafen for funktionen f .
Benyt grafen til at bestemme $f'(3)$.

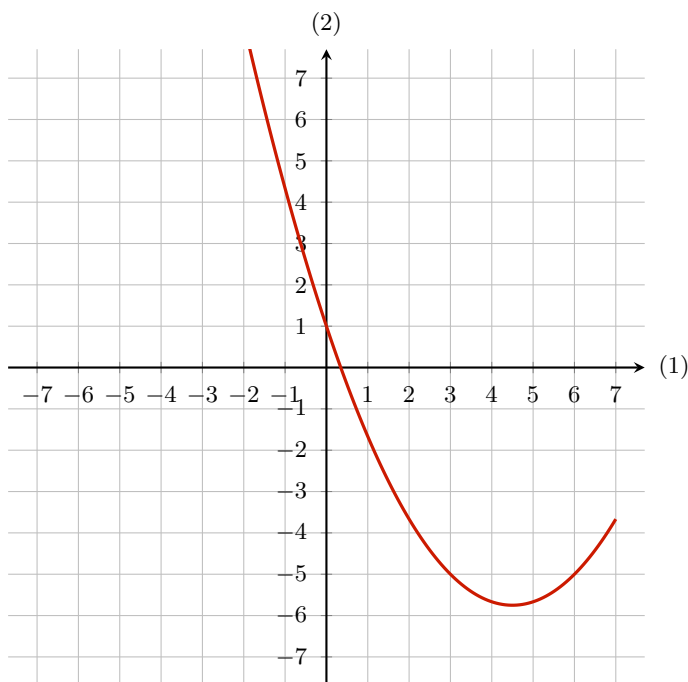

$$f'(3) = -1$$



Differentialregning

Bestem væksthastighed



803 Nedenfor er vist en del af grafen for funktionen f .
Benyt grafen til at bestemme $f'(0)$.

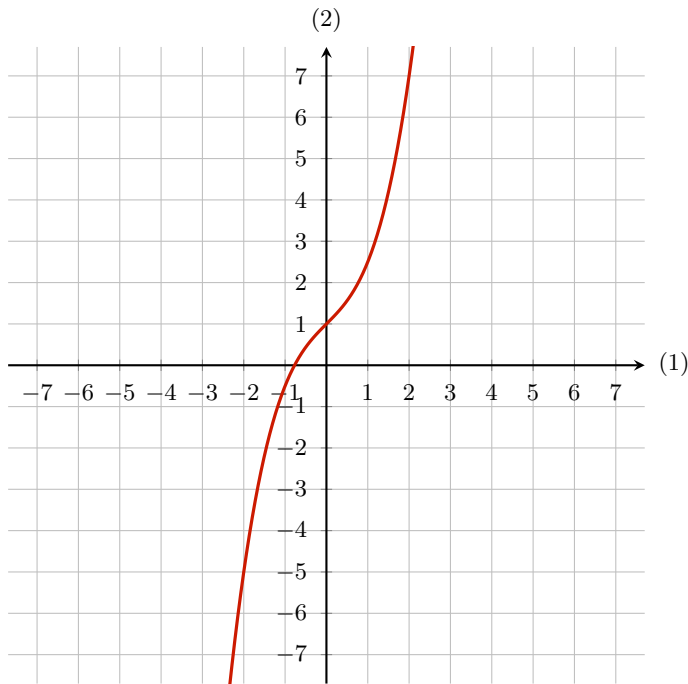

$$f'(0) = 1$$

804 Nedenfor er vist en del af grafen for funktionen f .
Benyt grafen til at bestemme $f'(2)$.

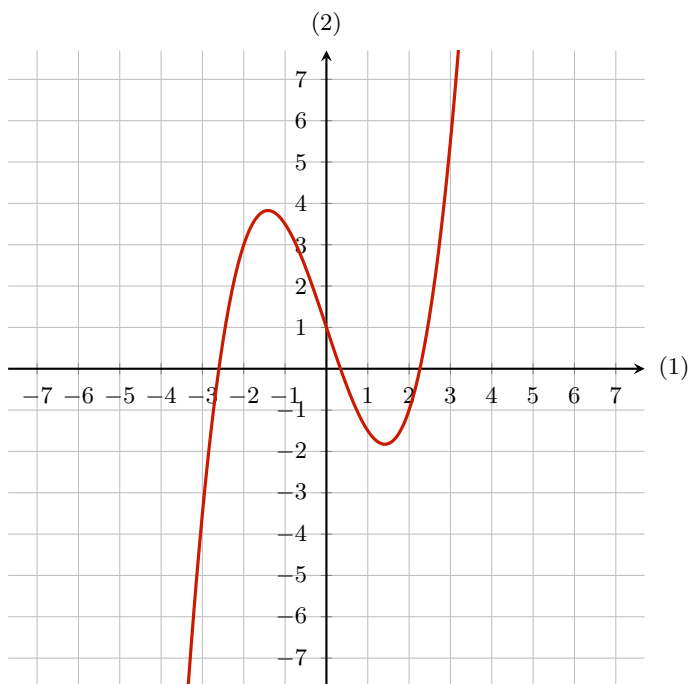

$$f'(2) = 3$$

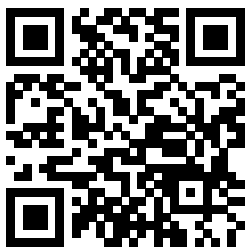

Differentialregning

Bestem væksthastighed



805 Nedenfor er vist en del af grafen for funktionen f .
Benyt grafen til at bestemme $f'(4)$.

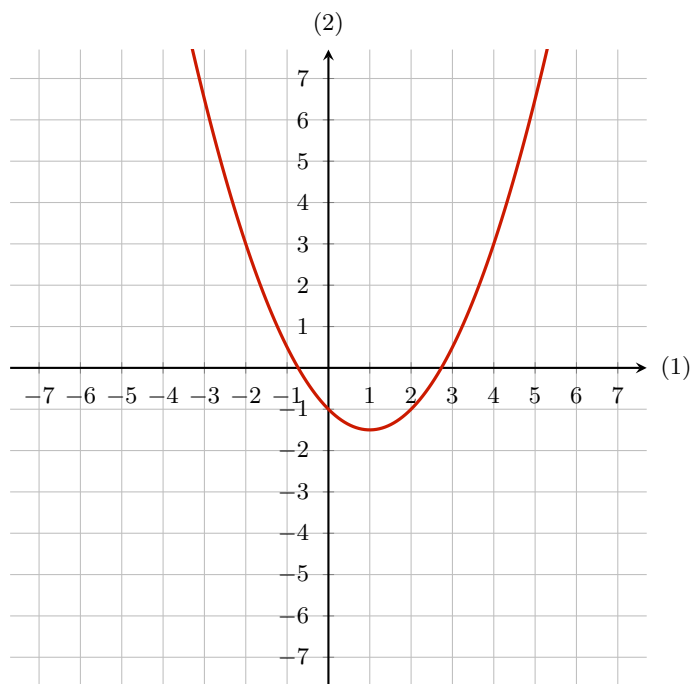

$$f'(4) = 3$$

806 Nedenfor er vist en del af grafen for funktionen f .
Benyt grafen til at bestemme $f'(-2)$.

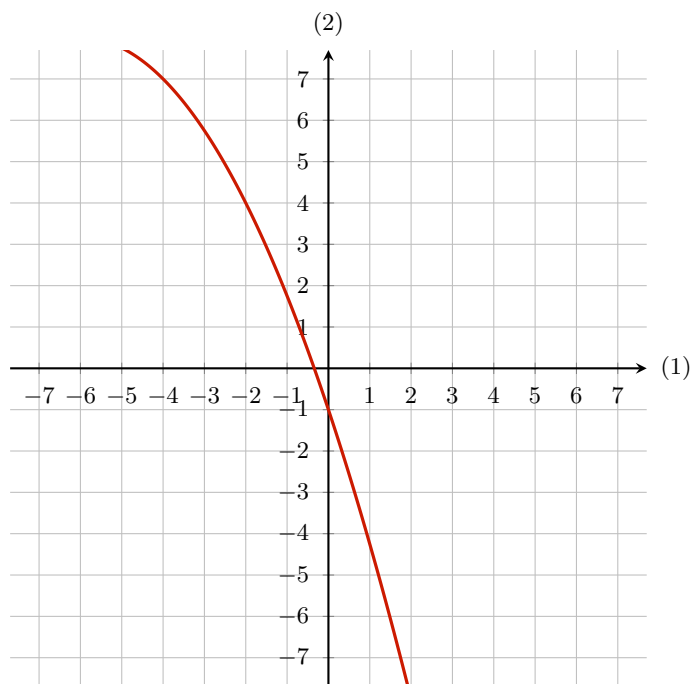

$$f'(-2) = -2$$

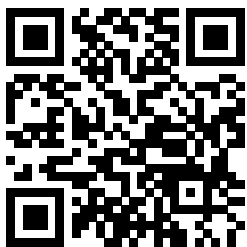

Differentialregning

Bestem væksthastighed

807 Nedenfor er vist en del af grafen for funktionen f .
Benyt grafen til at bestemme $f'(-2)$.

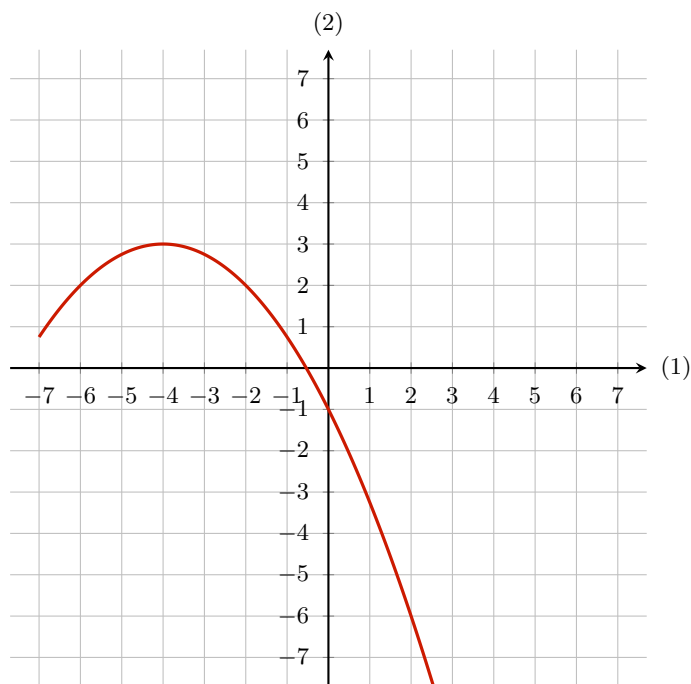

$$f'(-2) = -1$$

808 Nedenfor er vist en del af grafen for funktionen f .
Benyt grafen til at bestemme $f'(-1)$.

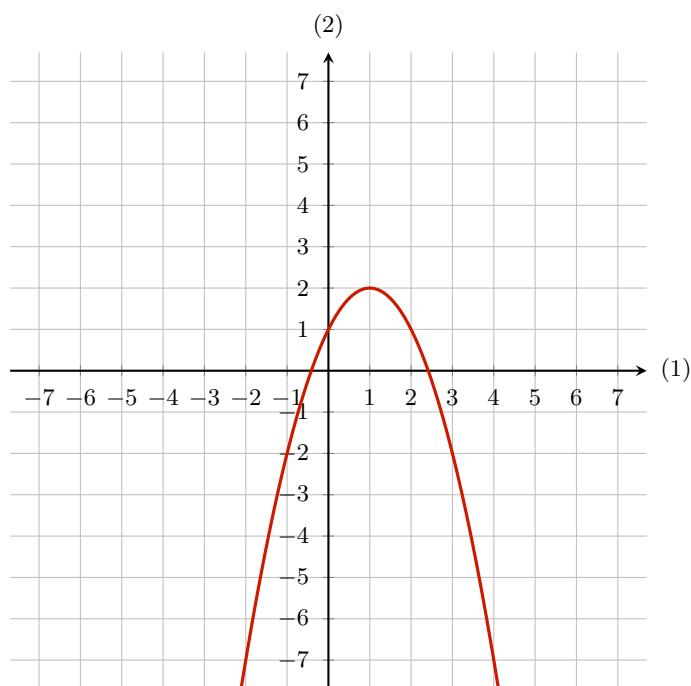

$$f'(-1) = 4$$



Differentialregning

Bestem væksthastighed



809 Nedenfor er vist en del af grafen for funktionen f .
Benyt grafen til at bestemme $f'(-1)$.

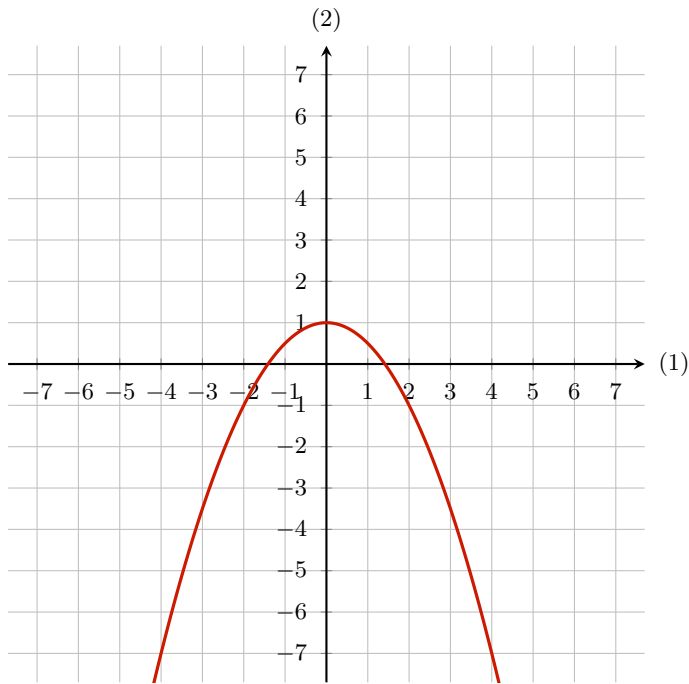

$$f'(-1) = 1$$

810 Nedenfor er vist en del af grafen for funktionen f .
Benyt grafen til at bestemme $f'(2)$.

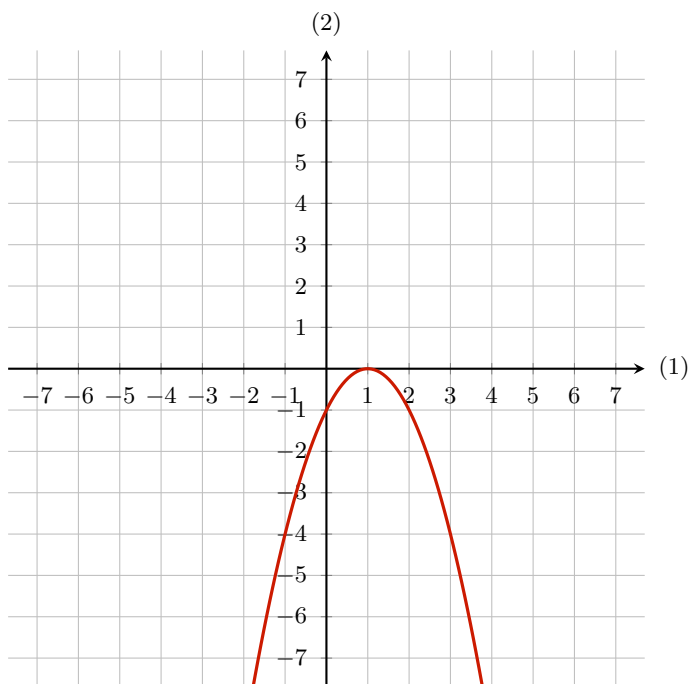

$$f'(2) = -2$$



Differentialregning

Bestem væksthastighed



811 Nedenfor er vist en del af grafen for funktionen f .
Benyt grafen til at bestemme $f'(-2)$.

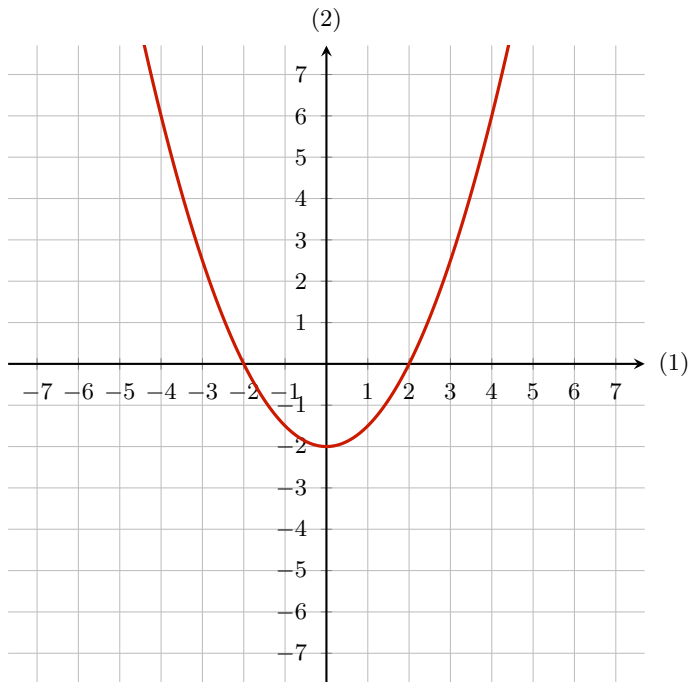

$$f'(-2) = -2$$

812 Nedenfor er vist en del af grafen for funktionen f .
Benyt grafen til at bestemme $f'(-1)$.

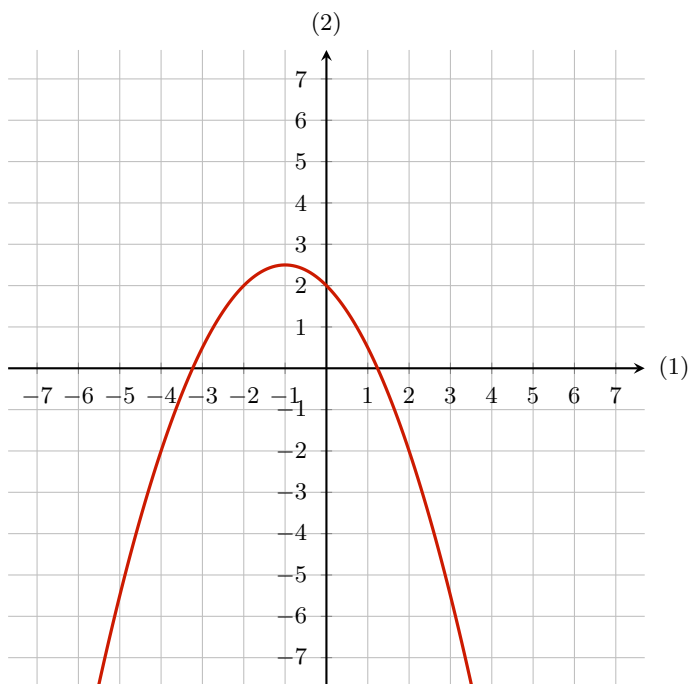

$$f'(-1) = 0$$



Differentialregning

Bestem væksthastighed



813 Nedenfor er vist en del af grafen for funktionen f .
Benyt grafen til at bestemme $f'(-1)$.

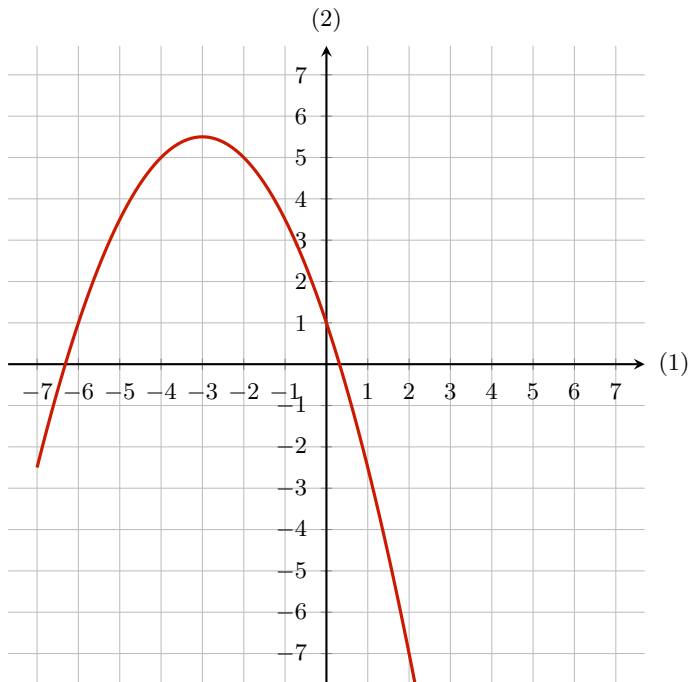

$$f'(-1) = -2$$

814 Nedenfor er vist en del af grafen for funktionen f .
Benyt grafen til at bestemme $f'(-2)$.

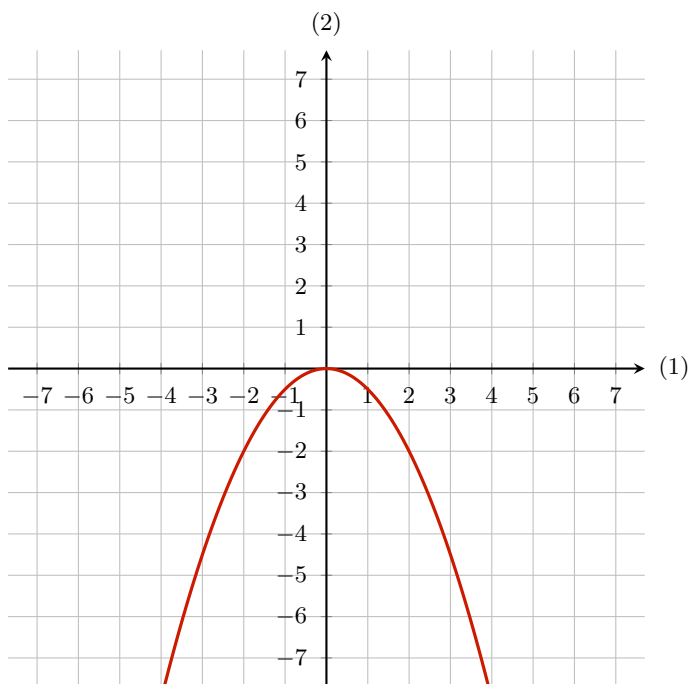

$$f'(-2) = 2$$

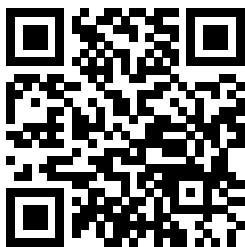

Differentialregning

Bestem væksthastighed

815 Nedenfor er vist en del af grafen for funktionen f .
Benyt grafen til at bestemme $f'(-2)$.

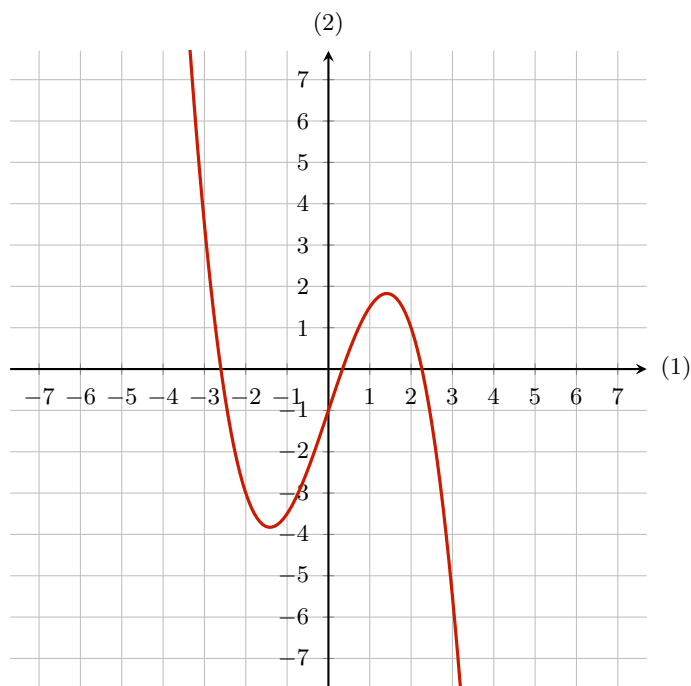

$$f'(-2) = -3$$

816 Nedenfor er vist en del af grafen for funktionen f .
Benyt grafen til at bestemme $f'(0)$.

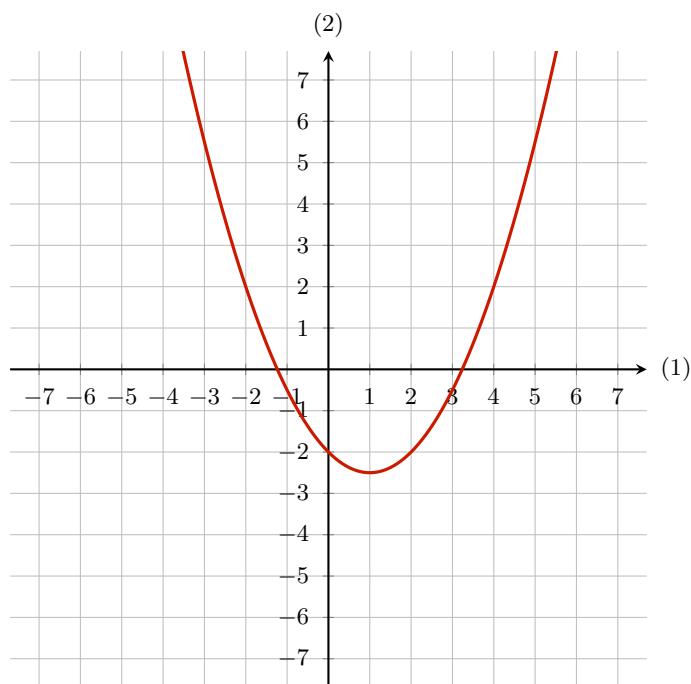

$$f'(0) = -1$$



Differentialregning

Bestem væksthastighed



817 Nedenfor er vist en del af grafen for funktionen f .
Benyt grafen til at bestemme $f'(-1)$.

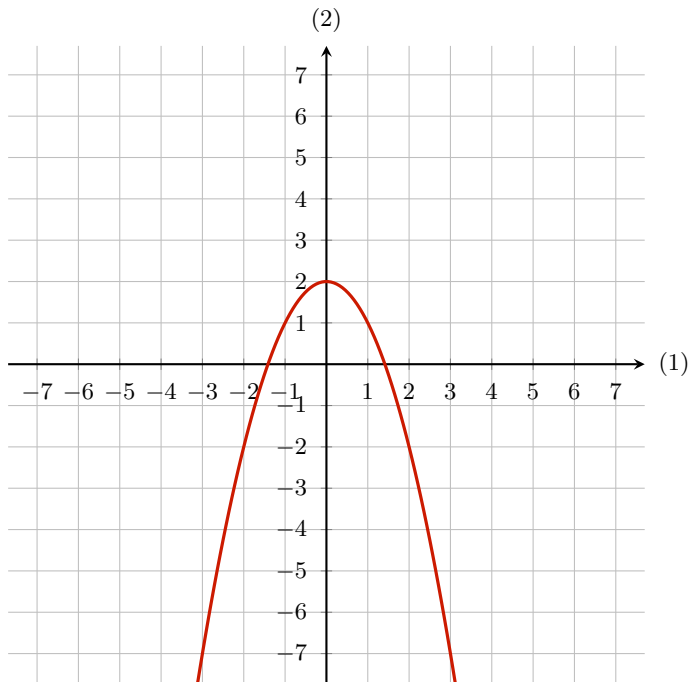

$$f'(-1) = 2$$

818 Nedenfor er vist en del af grafen for funktionen f .
Benyt grafen til at bestemme $f'(1)$.

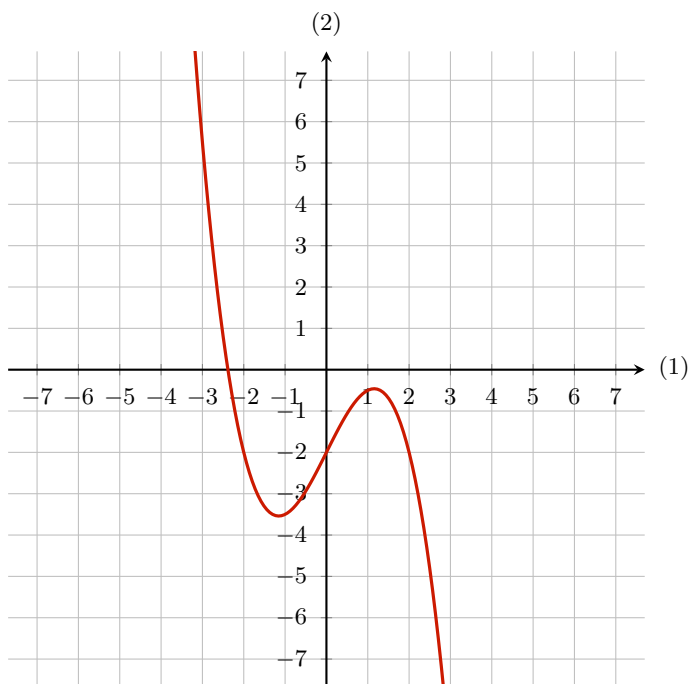

$$f'(1) = 0,5$$



Differentialregning

Bestem væksthastighed



819 Nedenfor er vist en del af grafen for funktionen f .
Benyt grafen til at bestemme $f'(-1)$.

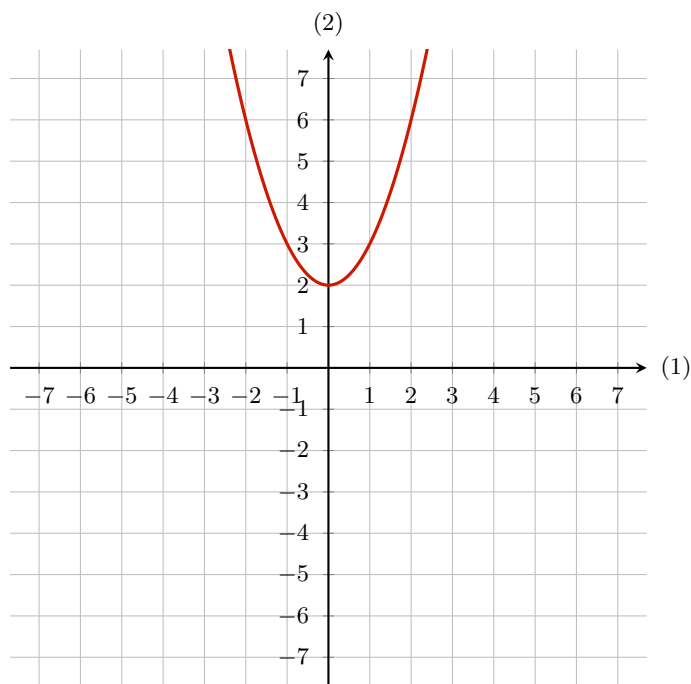

$$f'(-1) = -2$$

820 Nedenfor er vist en del af grafen for funktionen f .
Benyt grafen til at bestemme $f'(1)$.

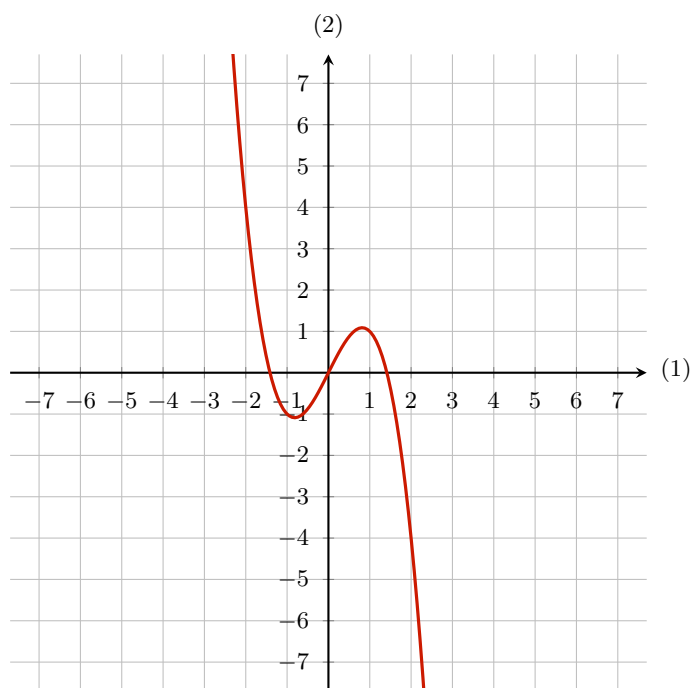

$$f'(1) = -1$$

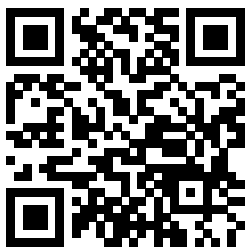

Differentialregning

Bestem væksthastighed



821 Nedenfor er vist en del af grafen for funktionen f .
Benyt grafen til at bestemme $f'(2)$.

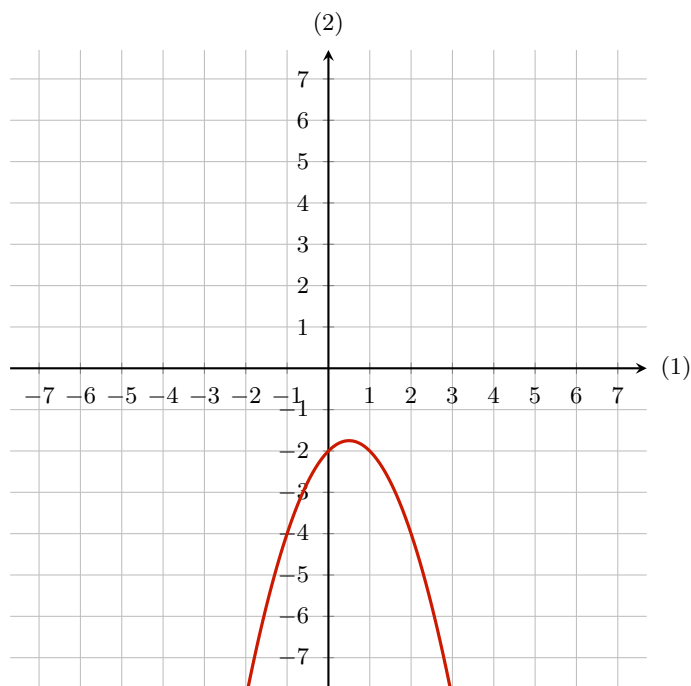

$$f'(2) = -3$$

822 Nedenfor er vist en del af grafen for funktionen f .
Benyt grafen til at bestemme $f'(3)$.

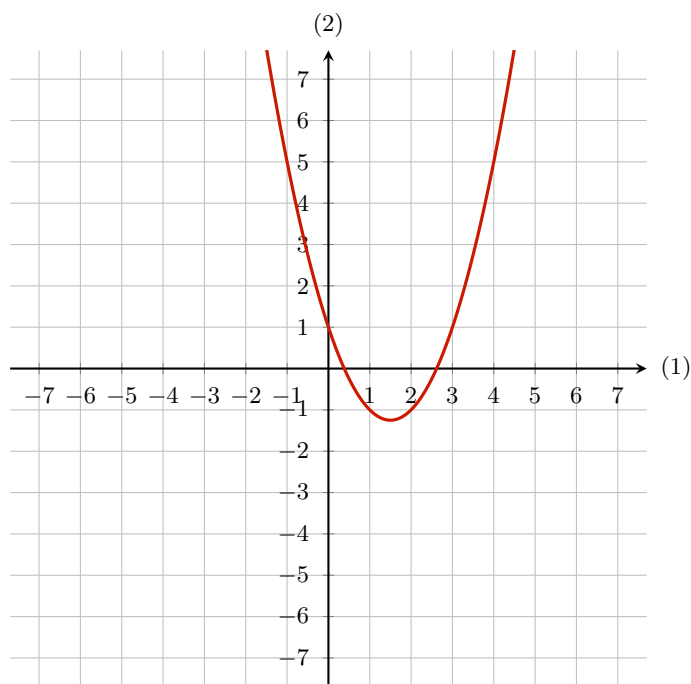

$$f'(3) = 3$$



Differentialregning

Bestem væksthastighed

823 Nedenfor er vist en del af grafen for funktionen f .
Benyt grafen til at bestemme $f'(3)$.

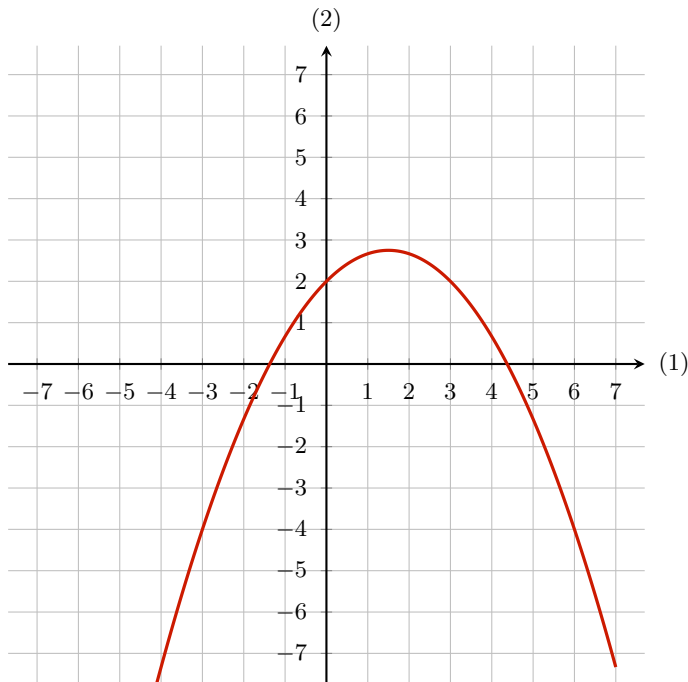

$$f'(3) = -1$$

824 Nedenfor er vist en del af grafen for funktionen f .
Benyt grafen til at bestemme $f'(0)$.

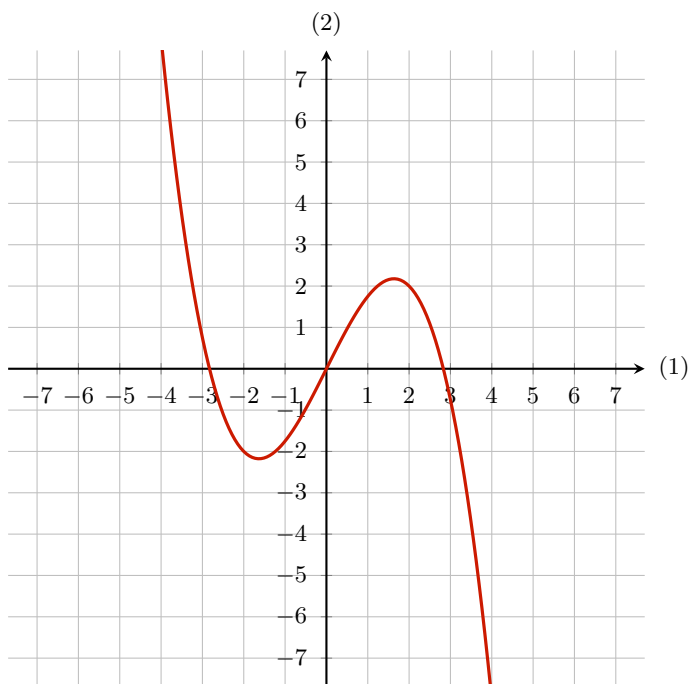

$$f'(0) = 2$$



Differentialregning

Bestem væksthastighed

825 Nedenfor er vist en del af grafen for funktionen f .
Benyt grafen til at bestemme $f'(5)$.

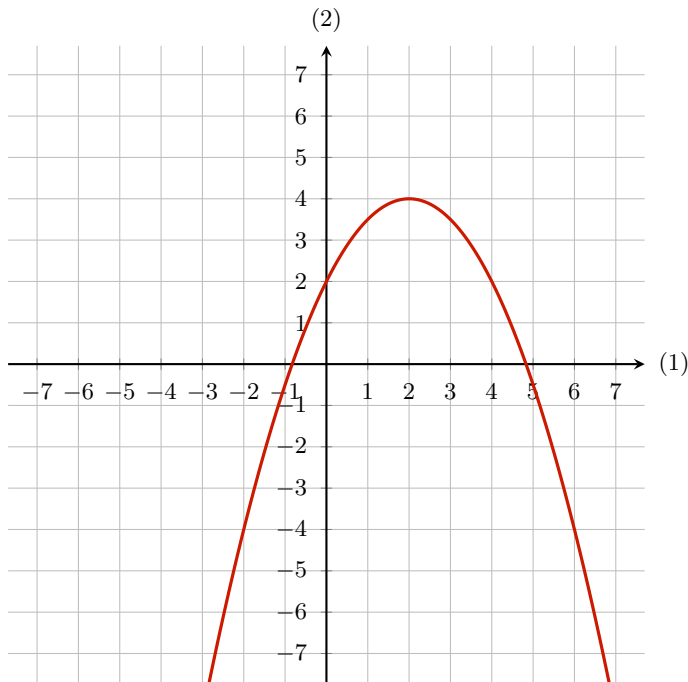

$$f'(5) = -3$$

826 Nedenfor er vist en del af grafen for funktionen f .
Benyt grafen til at bestemme $f'(0)$.

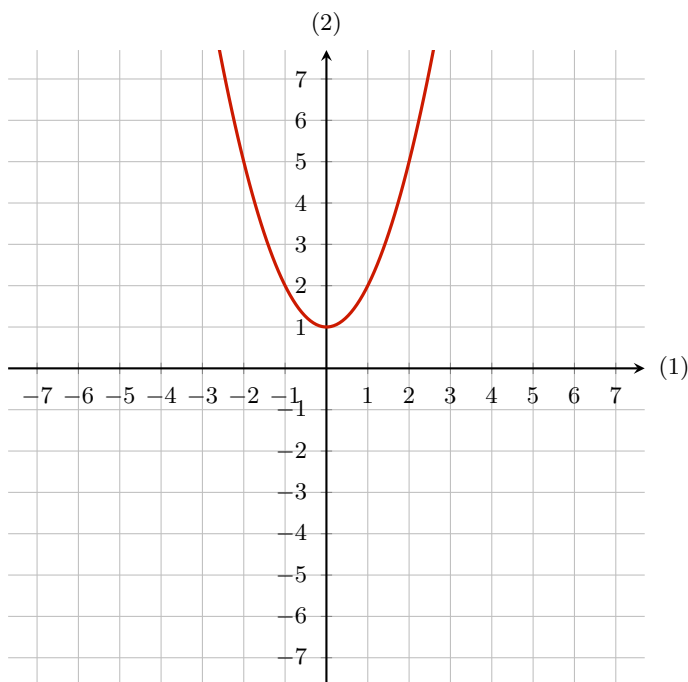

$$f'(0) = 0$$



Differentialregning

Bestem væksthastighed



827 Nedenfor er vist en del af grafen for funktionen f .
Benyt grafen til at bestemme $f'(0)$.

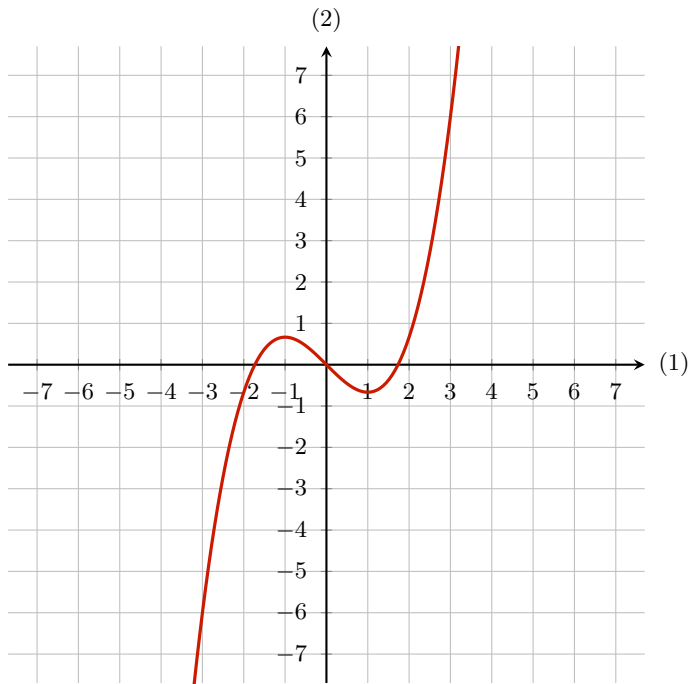

$$f'(0) = -1$$

828 Nedenfor er vist en del af grafen for funktionen f .
Benyt grafen til at bestemme $f'(0)$.

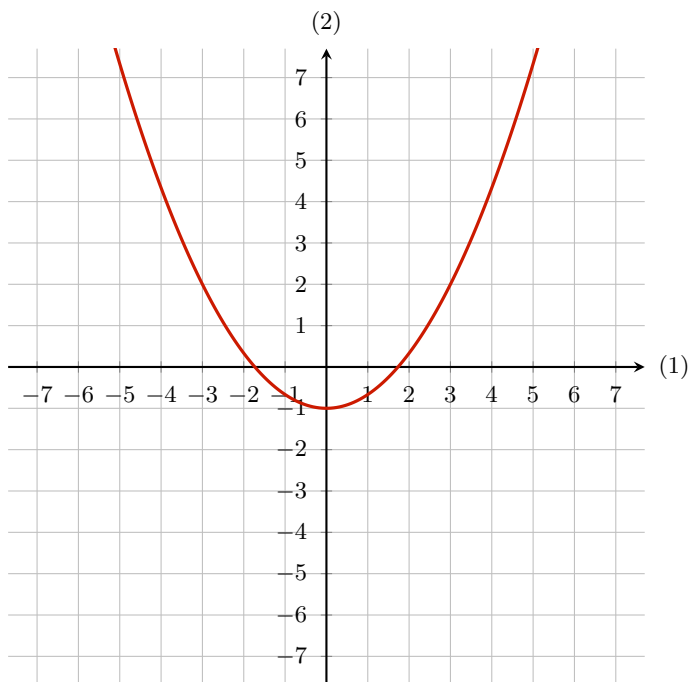

$$f'(0) = 0$$



Differentialregning

Bestem væksthastighed



829 Nedenfor er vist en del af grafen for funktionen f .
Benyt grafen til at bestemme $f'(1)$.

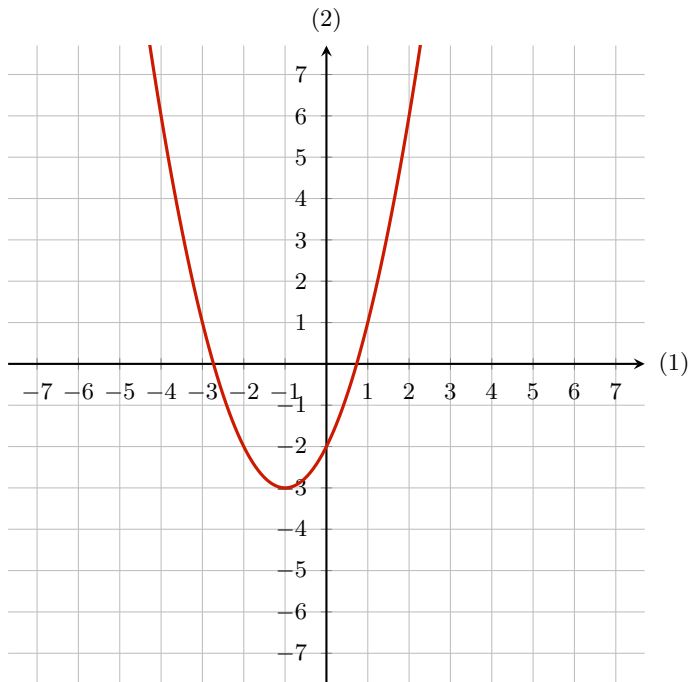

$$f'(1) = 4$$

830 Nedenfor er vist en del af grafen for funktionen f .
Benyt grafen til at bestemme $f'(0)$.

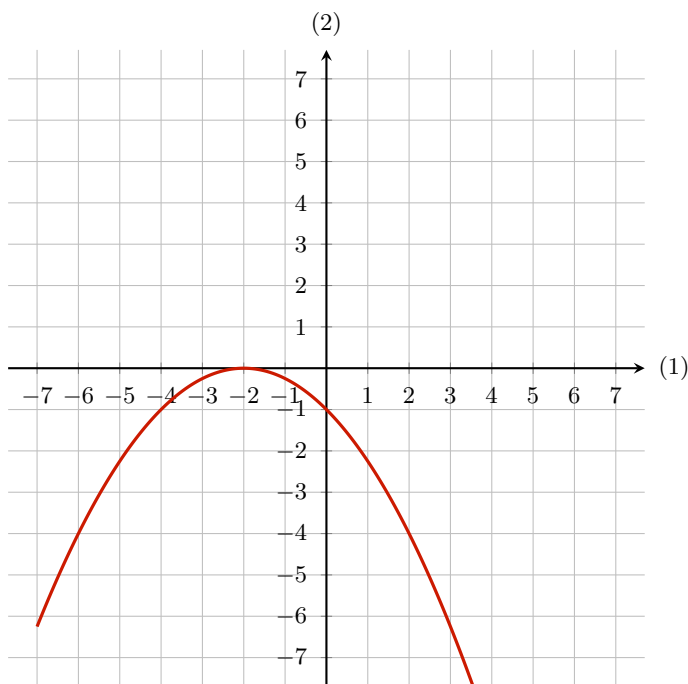

$$f'(0) = -1$$

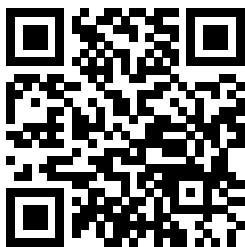

Differentialregning

Bestem væksthastighed



831 Nedenfor er vist en del af grafen for funktionen f .
Benyt grafen til at bestemme $f'(0)$.

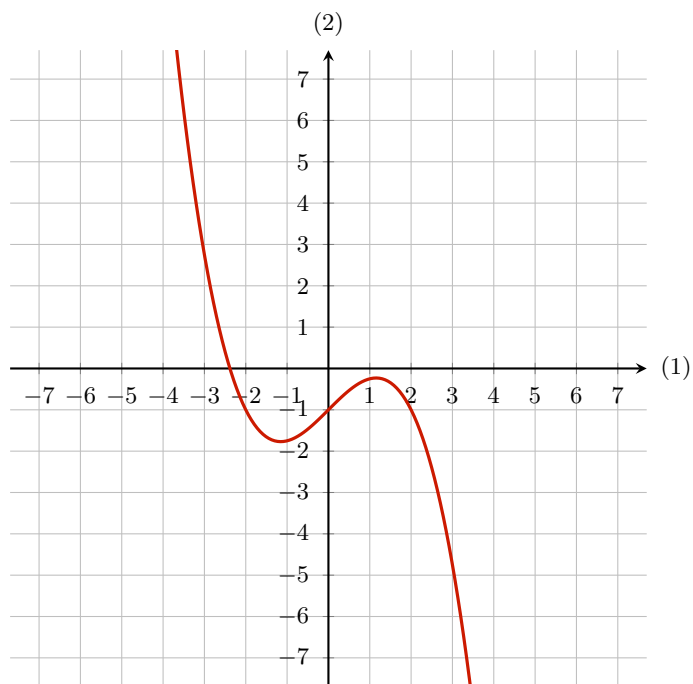

$$f'(0) = 1$$

832 Nedenfor er vist en del af grafen for funktionen f .
Benyt grafen til at bestemme $f'(-1)$.

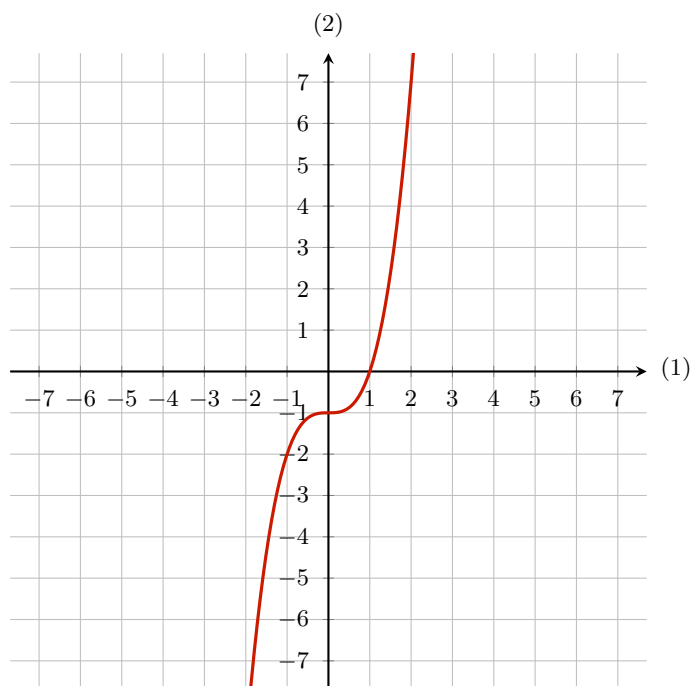

$$f'(-1) = 3$$



Differentialregning

Bestem væksthastighed

833 Nedenfor er vist en del af grafen for funktionen f .
Benyt grafen til at bestemme $f'(-1)$.

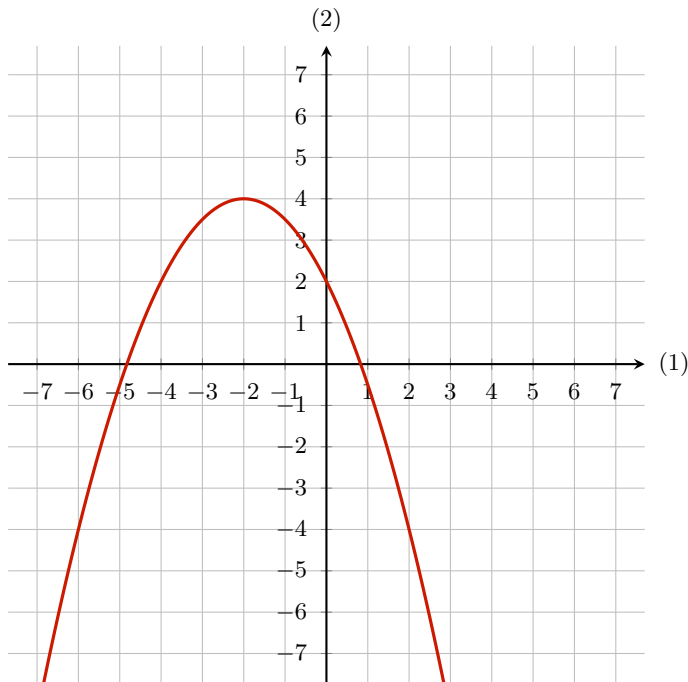

$$f'(-1) = -1$$

834 Nedenfor er vist en del af grafen for funktionen f .
Benyt grafen til at bestemme $f'(-1)$.

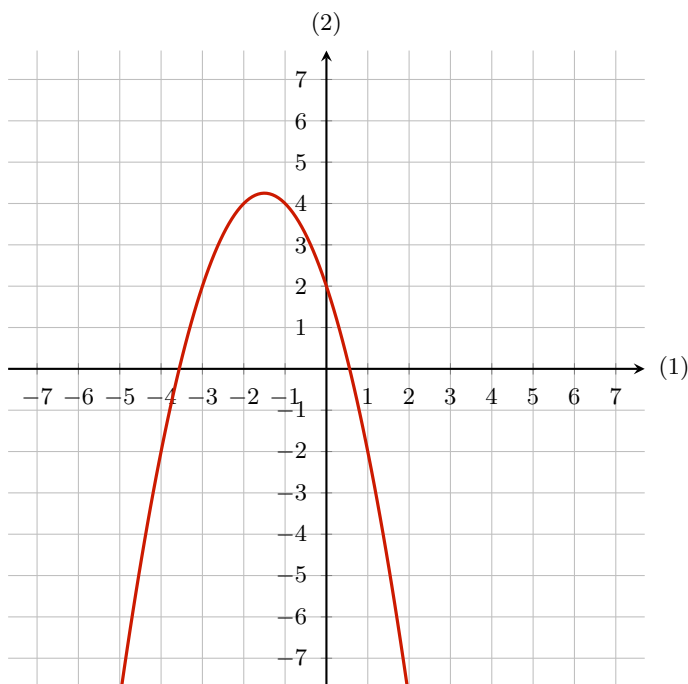

$$f'(-1) = -1$$



Differentialregning

Bestem væksthastighed



835 Nedenfor er vist en del af grafen for funktionen f .
Benyt grafen til at bestemme $f'(1)$.

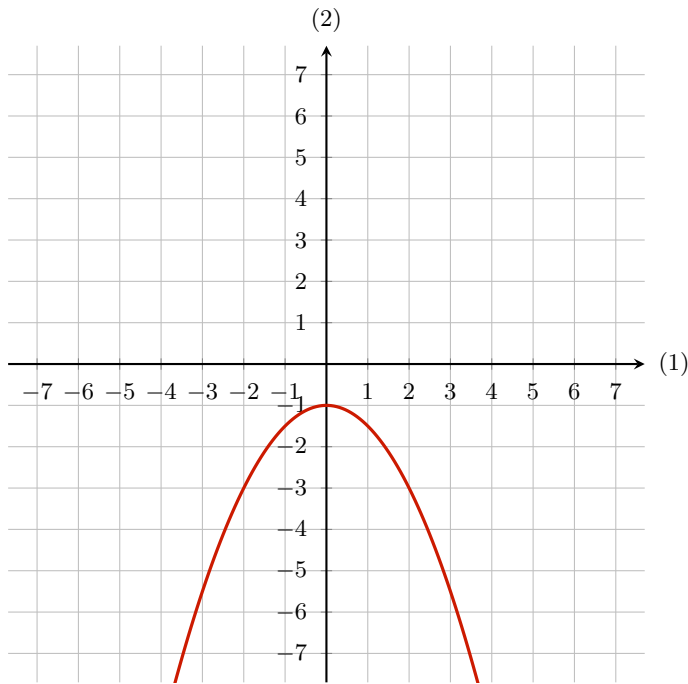

$$f'(1) = -1$$

836 Nedenfor er vist en del af grafen for funktionen f .
Benyt grafen til at bestemme $f'(1)$.

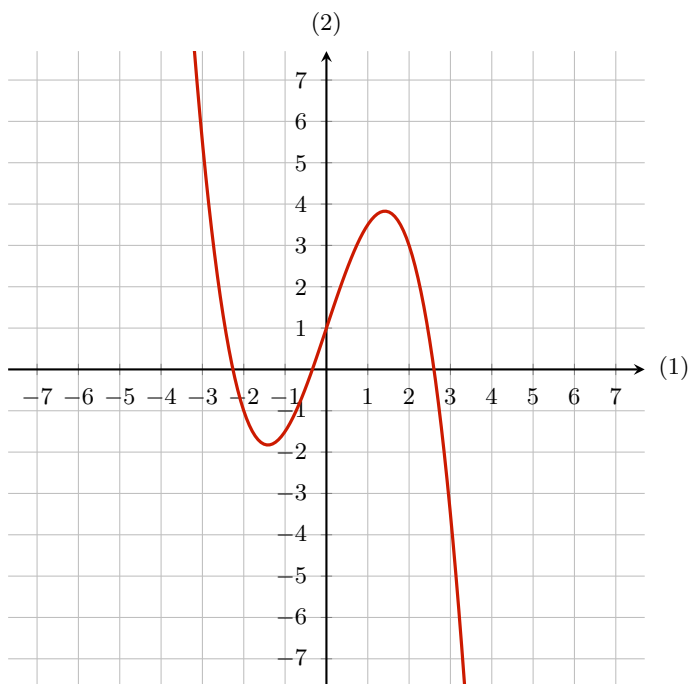

$$f'(1) = 1,5$$



Differentialregning

Bestem væksthastighed



837 Nedenfor er vist en del af grafen for funktionen f .
Benyt grafen til at bestemme $f'(-2)$.

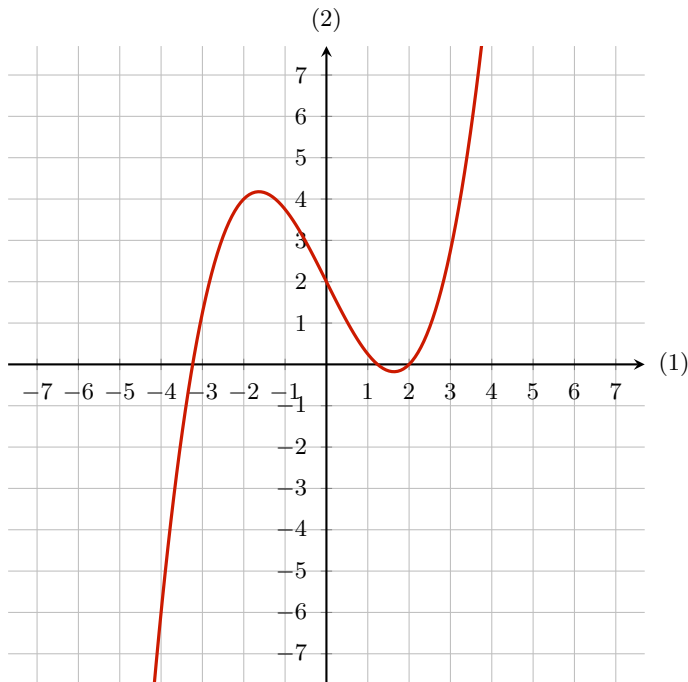

$$f'(-2) = 1$$

838 Nedenfor er vist en del af grafen for funktionen f .
Benyt grafen til at bestemme $f'(0)$.

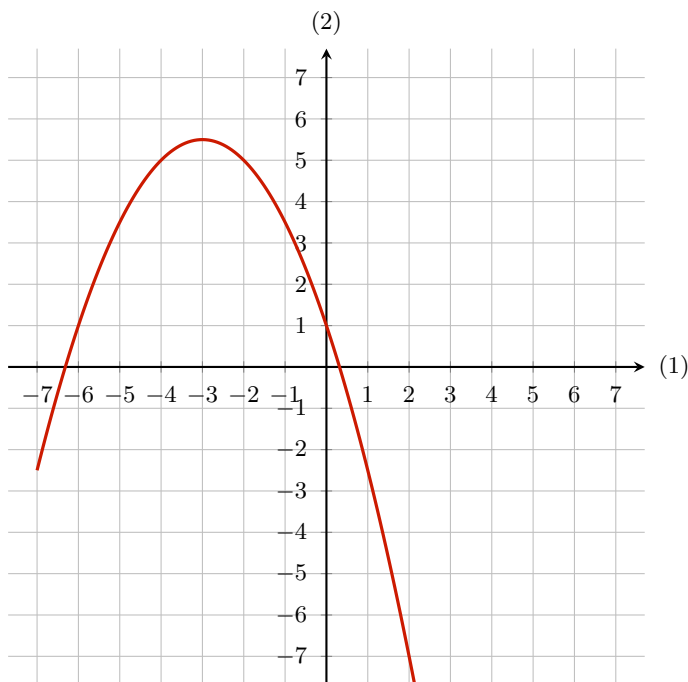

$$f'(0) = -3$$



Differentialregning

Bestem væksthastighed



839 Nedenfor er vist en del af grafen for funktionen f .
Benyt grafen til at bestemme $f'(2)$.

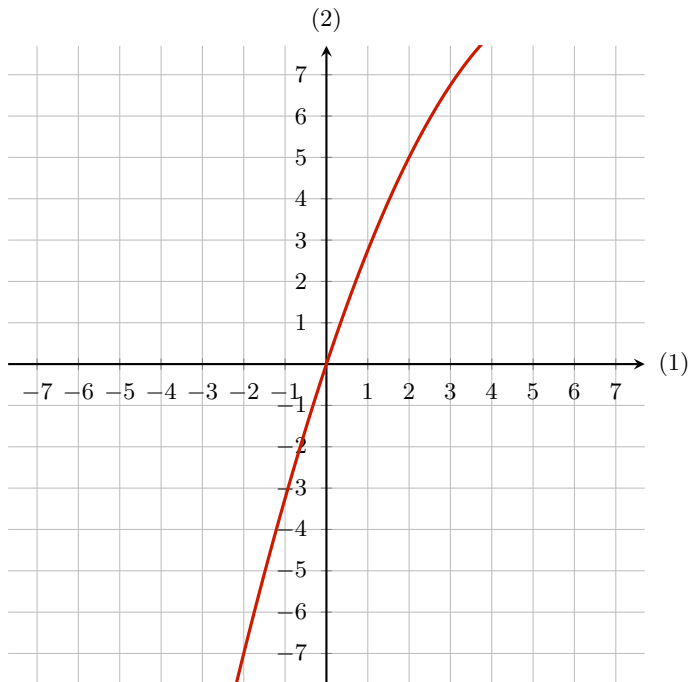

$$f'(2) = 2$$

840 Nedenfor er vist en del af grafen for funktionen f .
Benyt grafen til at bestemme $f'(2)$.

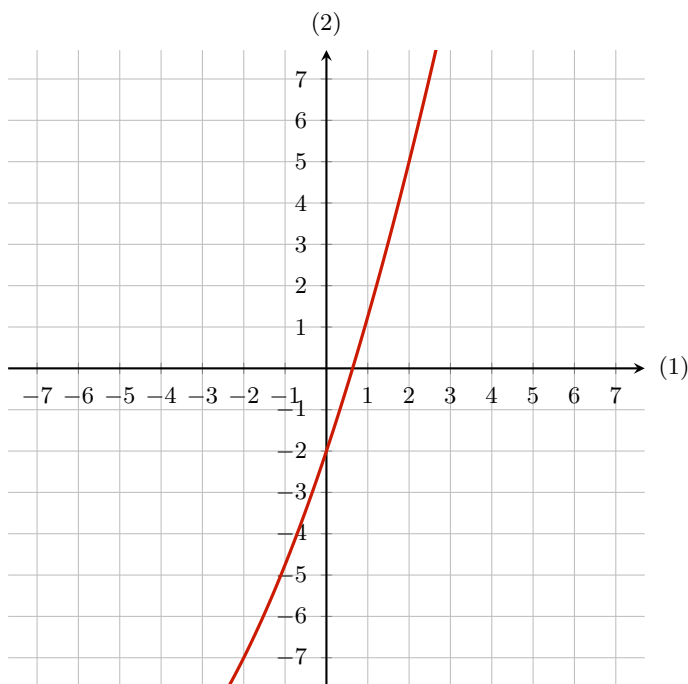

$$f'(2) = 4$$



Differentialregning

Bestem væksthastighed



841 Nedenfor er vist en del af grafen for funktionen f .
Benyt grafen til at bestemme $f'(5)$.

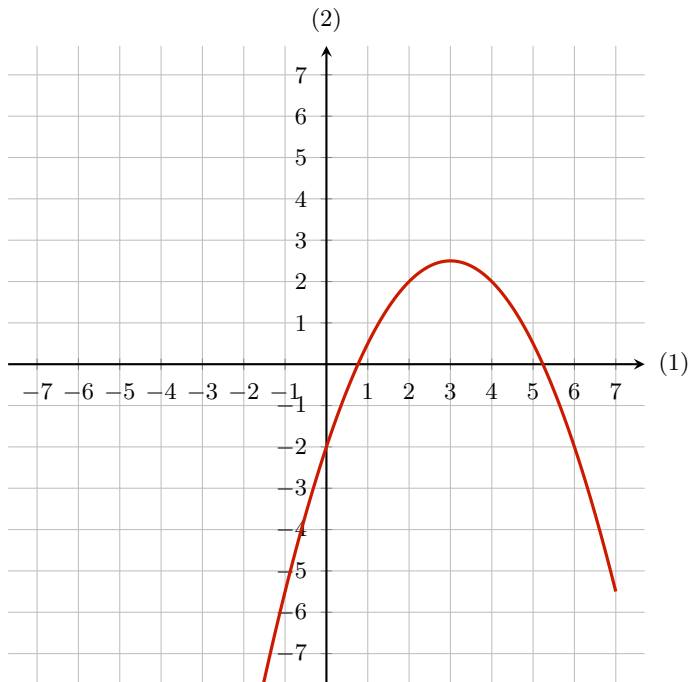

$$f'(5) = -2$$

842 Nedenfor er vist en del af grafen for funktionen f .
Benyt grafen til at bestemme $f'(3)$.

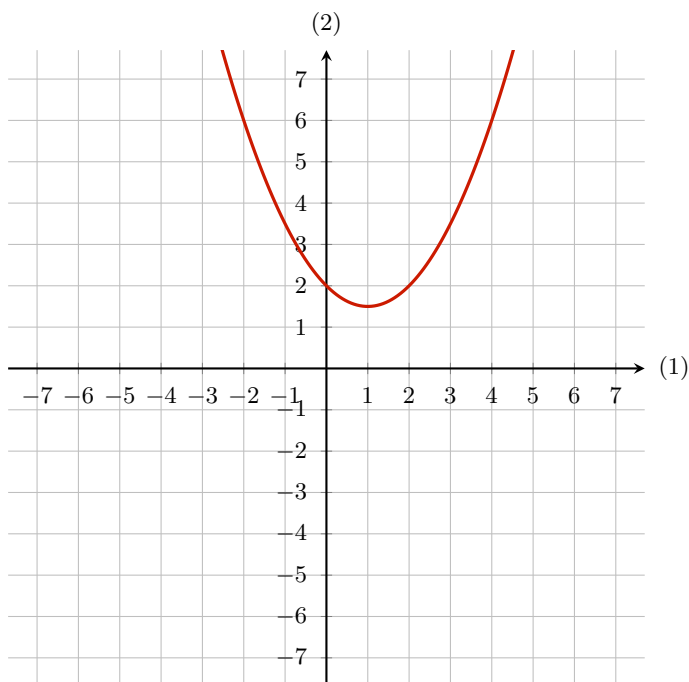

$$f'(3) = 2$$

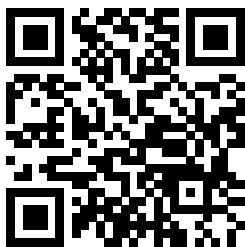

Differentialregning

Bestem væksthastighed

843 Nedenfor er vist en del af grafen for funktionen f .
Benyt grafen til at bestemme $f'(-1)$.

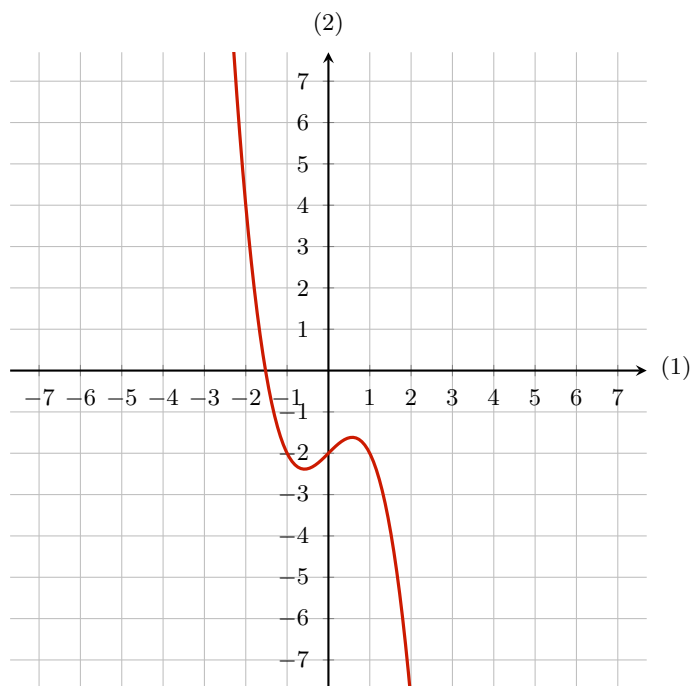

$$f'(-1) = -2$$

844 Nedenfor er vist en del af grafen for funktionen f .
Benyt grafen til at bestemme $f'(-2)$.

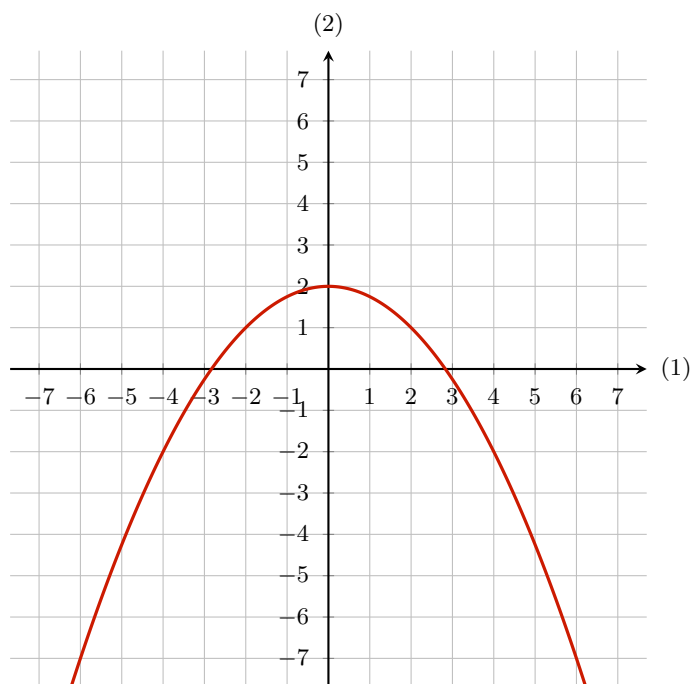

$$f'(-2) = 1$$



Differentialregning

Bestem væksthastighed

845 Nedenfor er vist en del af grafen for funktionen f .
Benyt grafen til at bestemme $f'(2)$.

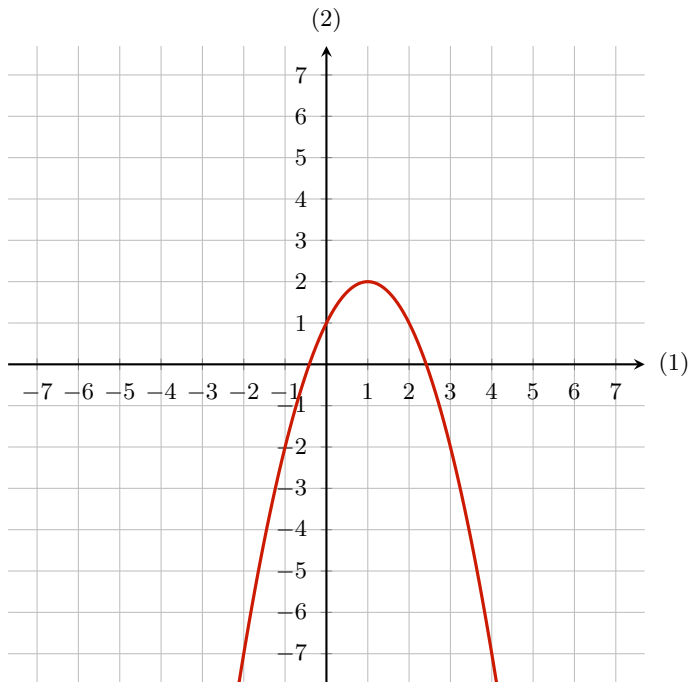

$$f'(2) = -2$$

846 Nedenfor er vist en del af grafen for funktionen f .
Benyt grafen til at bestemme $f'(1)$.

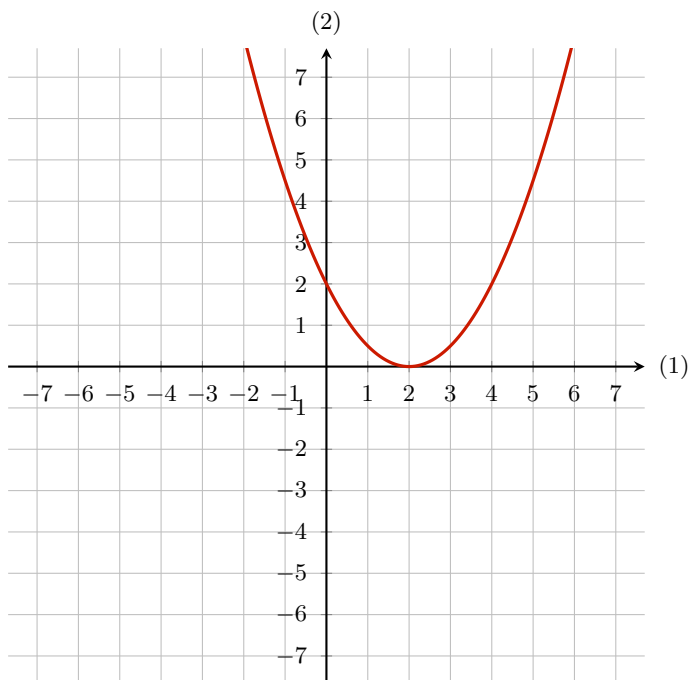

$$f'(1) = -1$$



Differentialregning

Bestem væksthastighed

847 Nedenfor er vist en del af grafen for funktionen f .
Benyt grafen til at bestemme $f'(0)$.

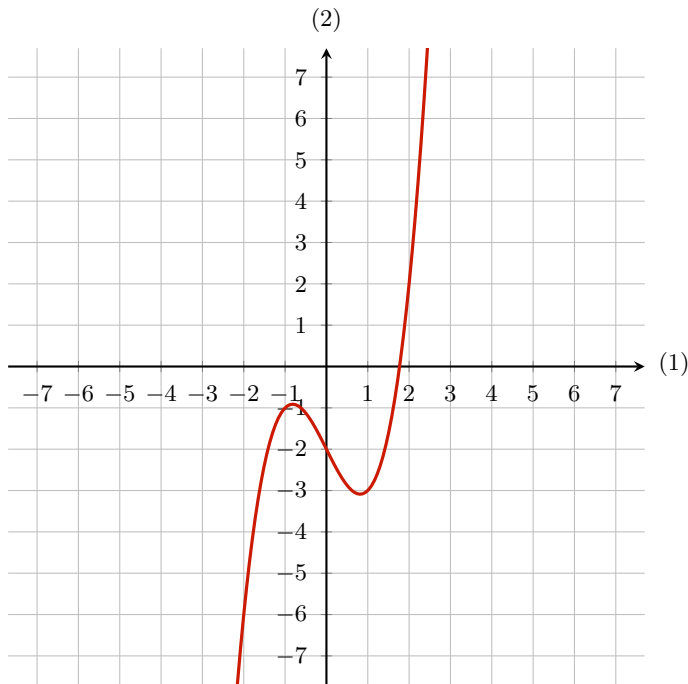

$$f'(0) = -2$$

848 Nedenfor er vist en del af grafen for funktionen f .
Benyt grafen til at bestemme $f'(0)$.

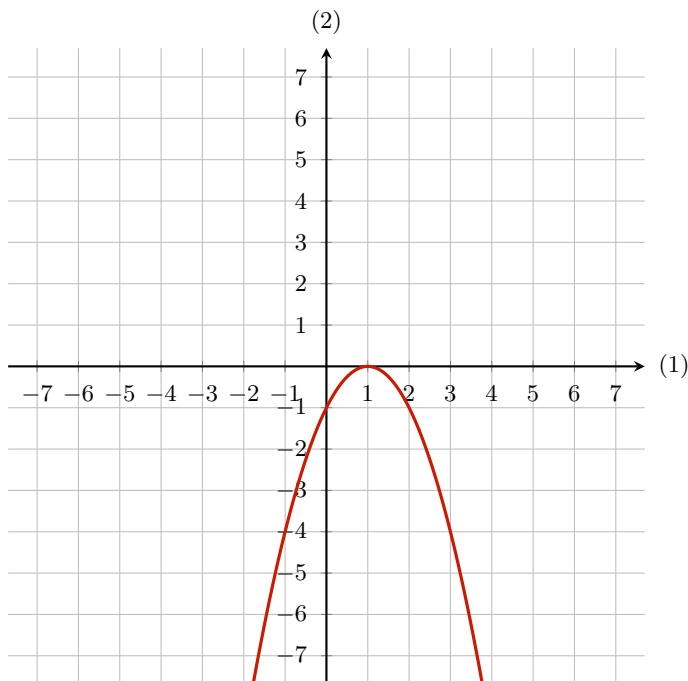

$$f'(0) = 2$$



Differentialregning

Bestem væksthastighed



849 Nedenfor er vist en del af grafen for funktionen f .
Benyt grafen til at bestemme $f'(4)$.

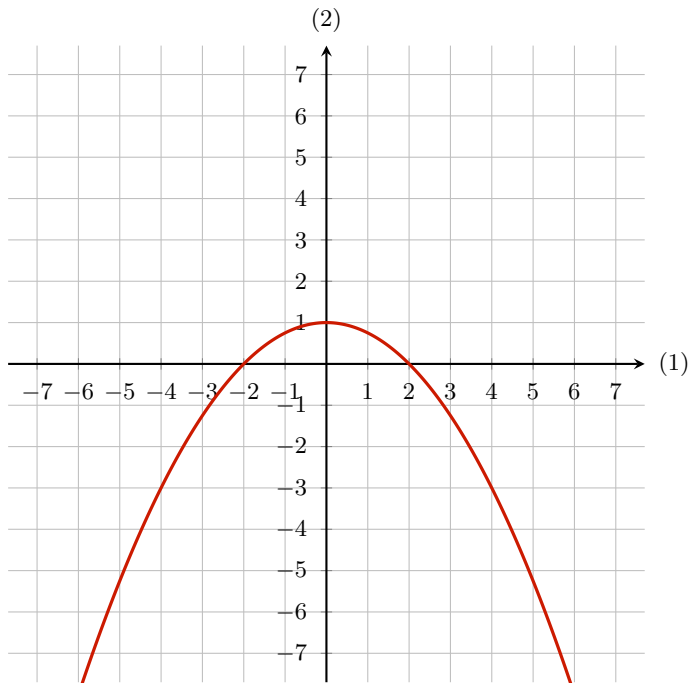

$$f'(4) = -2$$

850 Nedenfor er vist en del af grafen for funktionen f .
Benyt grafen til at bestemme $f'(0)$.

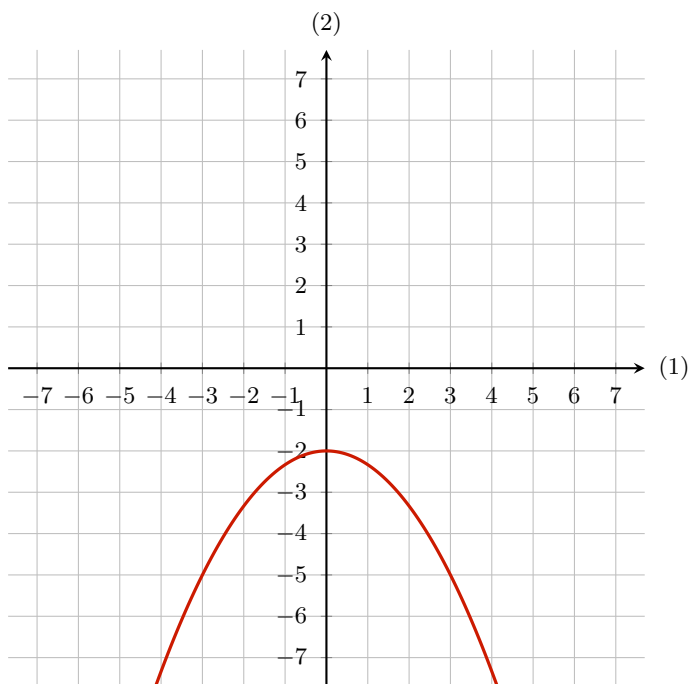

$$f'(0) = 0$$



Differentialregning

Bestem væksthastighed



851 Nedenfor er vist en del af grafen for funktionen f .
Benyt grafen til at bestemme $f'(-2)$.

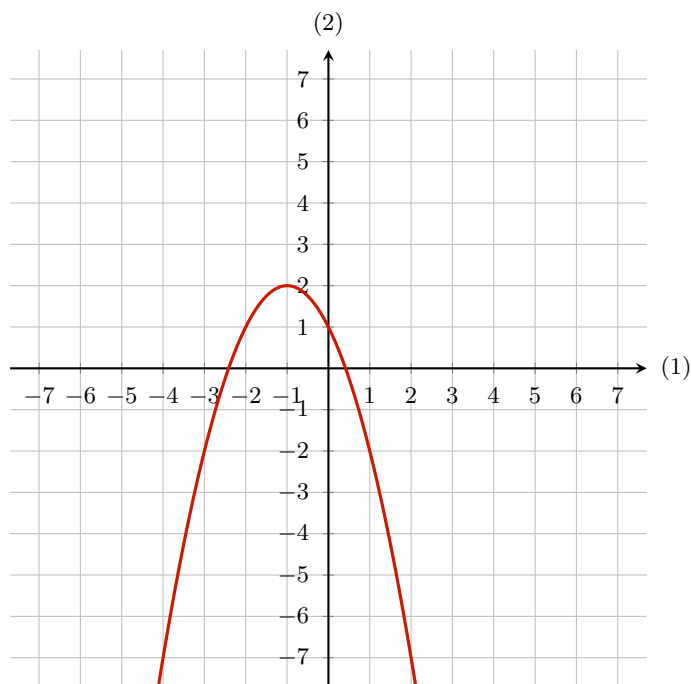

$$f'(-2) = 2$$

852 Nedenfor er vist en del af grafen for funktionen f .
Benyt grafen til at bestemme $f'(0)$.

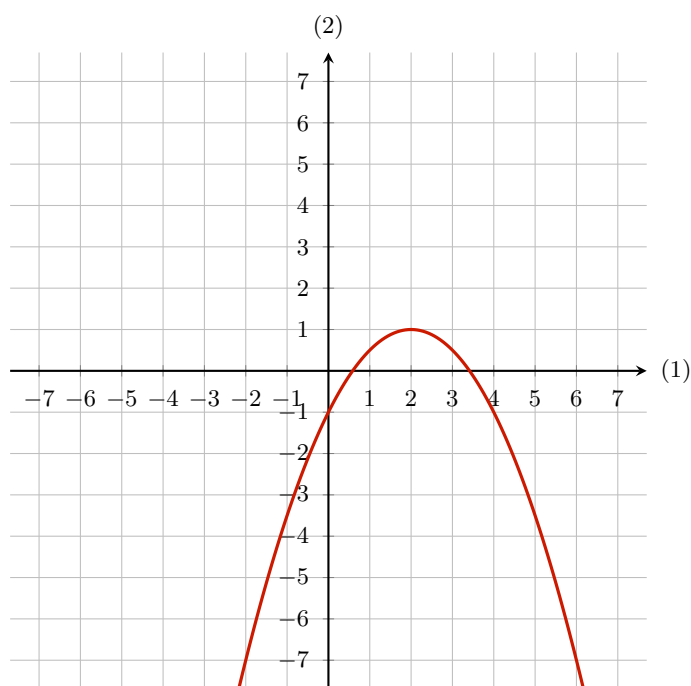

$$f'(0) = 2$$



Differentialregning

Bestem væksthastighed



853 Nedenfor er vist en del af grafen for funktionen f .
Benyt grafen til at bestemme $f'(3)$.

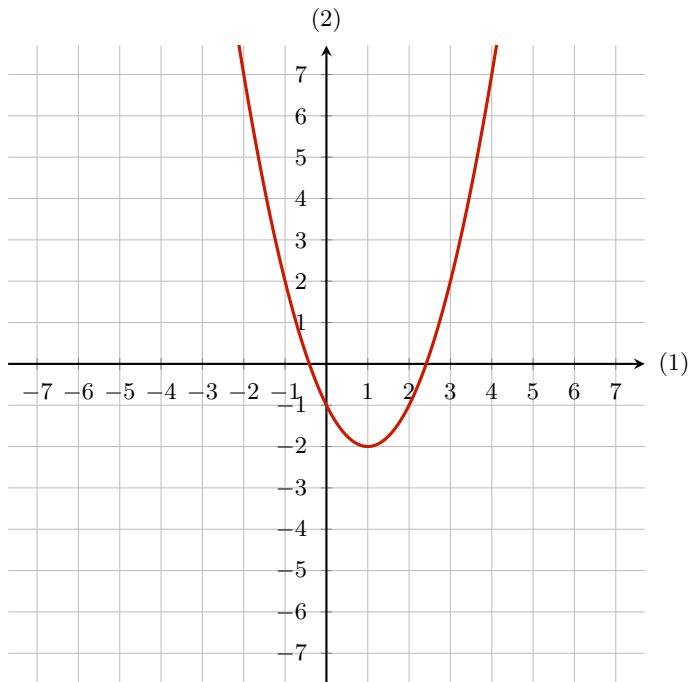

$$f'(3) = 4$$

854 Nedenfor er vist en del af grafen for funktionen f .
Benyt grafen til at bestemme $f'(0)$.

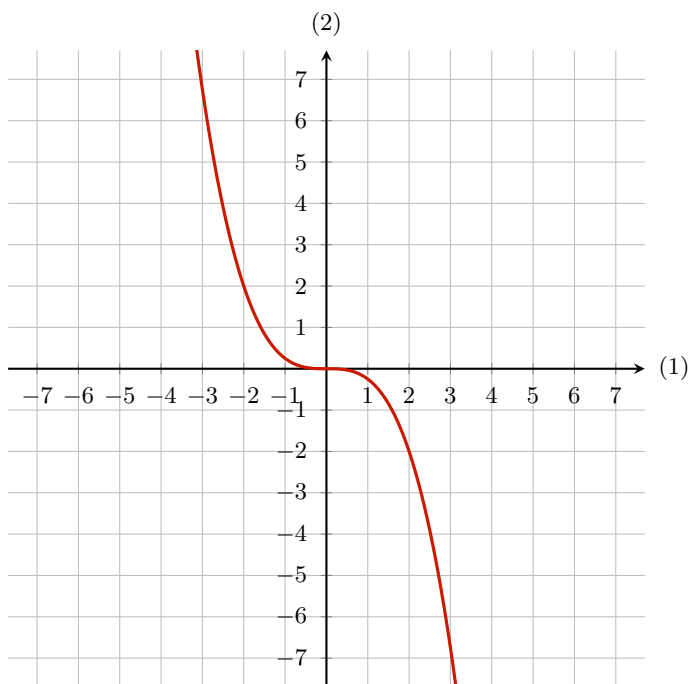

$$f'(0) = 0$$



Differentialregning

Bestem væksthastighed

855 Nedenfor er vist en del af grafen for funktionen f .
Benyt grafen til at bestemme $f'(1)$.

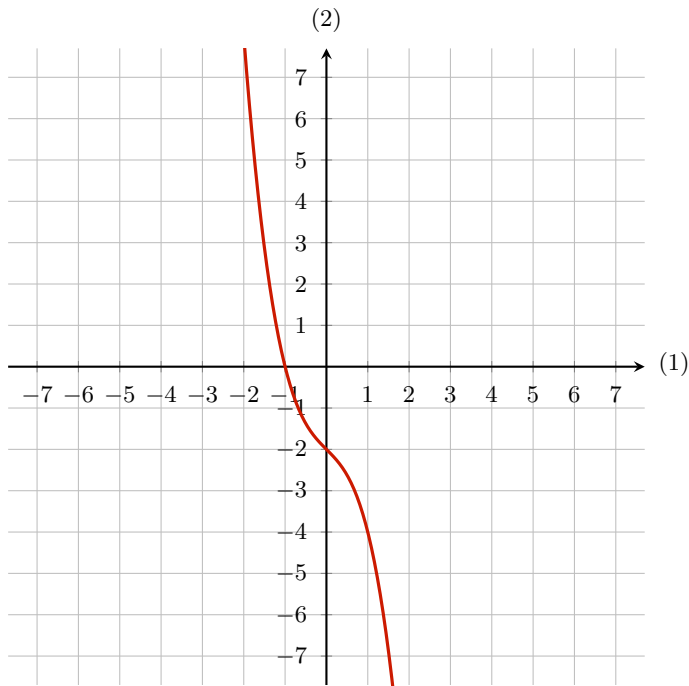

$$f'(1) = -4$$

856 Nedenfor er vist en del af grafen for funktionen f .
Benyt grafen til at bestemme $f'(1)$.

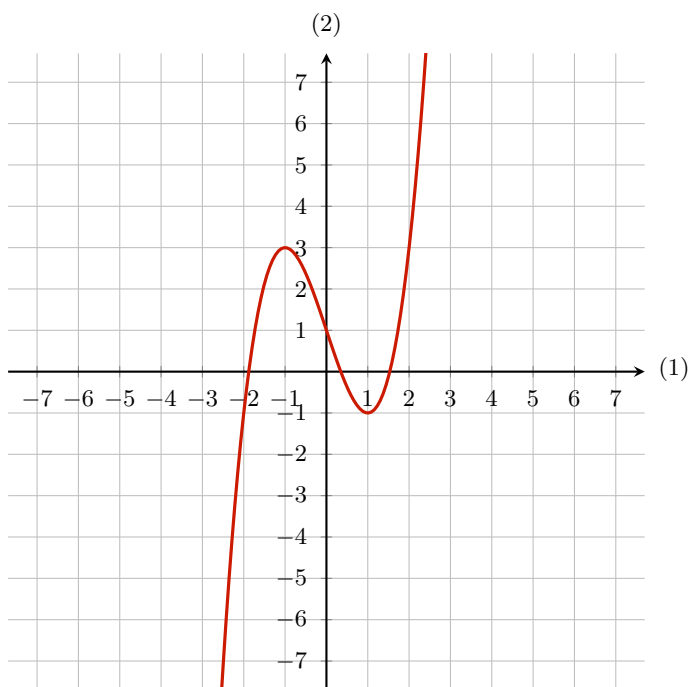

$$f'(1) = 0$$



Differentialregning

Bestem væksthastighed



857 Nedenfor er vist en del af grafen for funktionen f .
Benyt grafen til at bestemme $f'(0)$.

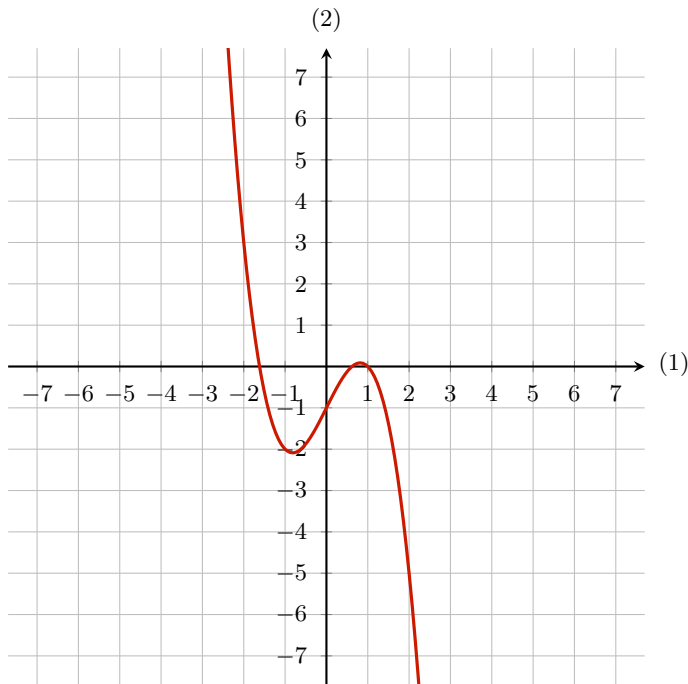

$$f'(0) = 2$$

858 Nedenfor er vist en del af grafen for funktionen f .
Benyt grafen til at bestemme $f'(1)$.

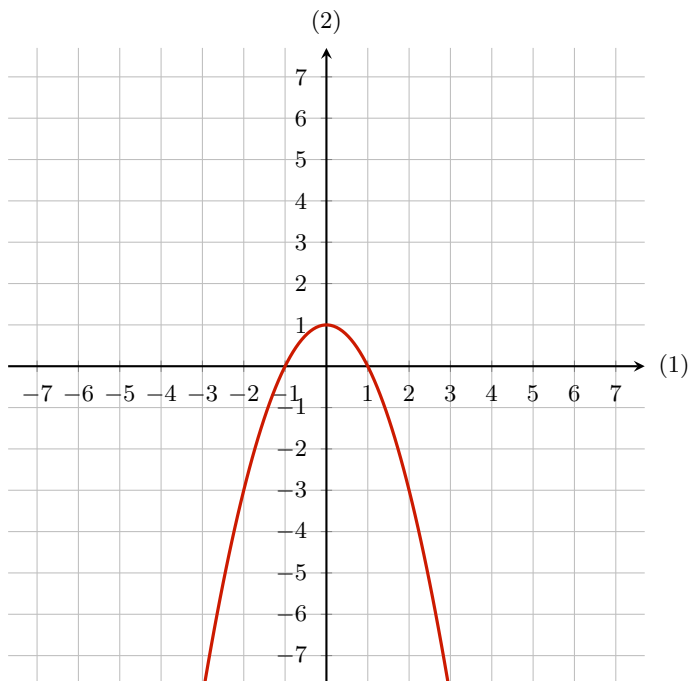

$$f'(1) = -2$$



Differentialregning

Bestem væksthastighed

859 Nedenfor er vist en del af grafen for funktionen f .
Benyt grafen til at bestemme $f'(-1)$.

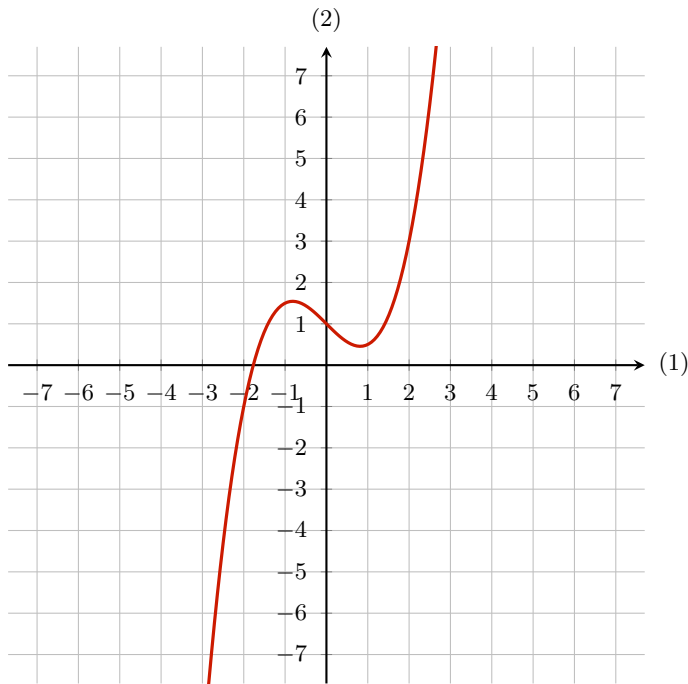

$$f'(-1) = 0,5$$

860 Nedenfor er vist en del af grafen for funktionen f .
Benyt grafen til at bestemme $f'(0)$.

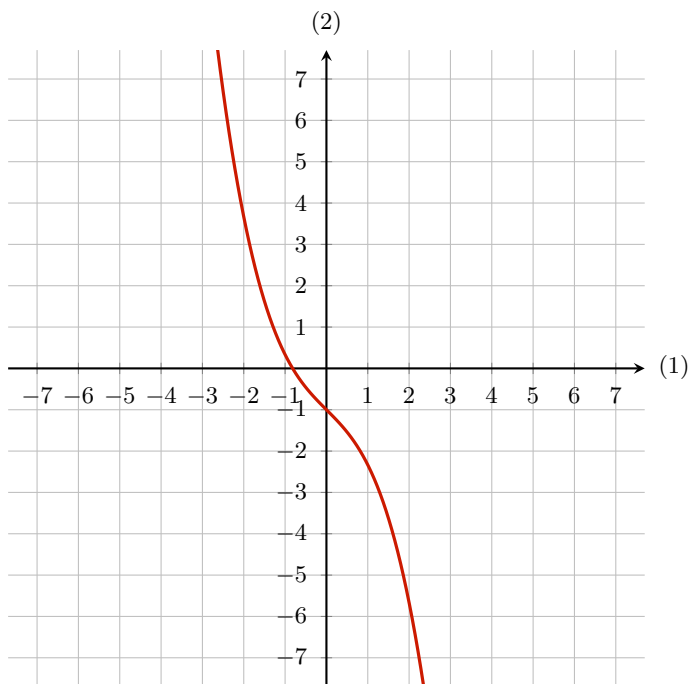

$$f'(0) = -1$$



Differentialregning

Bestem væksthastighed



861 Nedenfor er vist en del af grafen for funktionen f .
Benyt grafen til at bestemme $f'(-2)$.

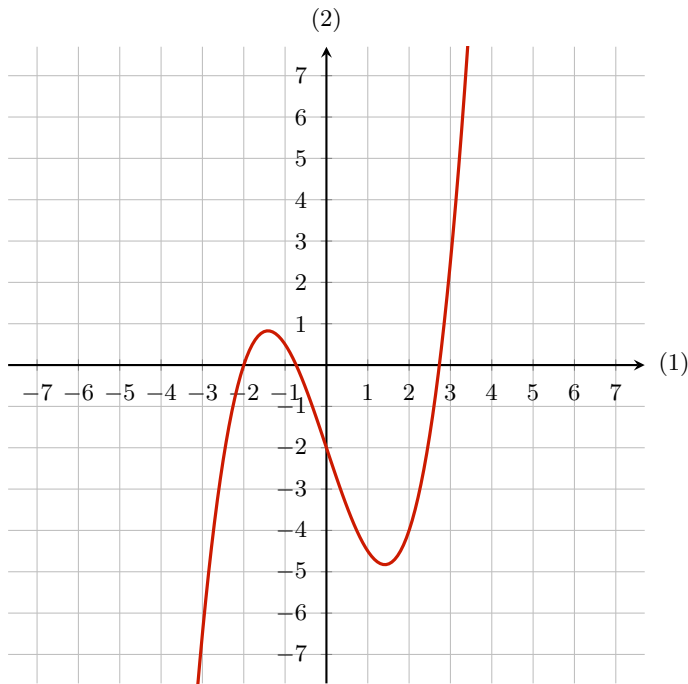

$$f'(-2) = 3$$

862 Nedenfor er vist en del af grafen for funktionen f .
Benyt grafen til at bestemme $f'(0)$.

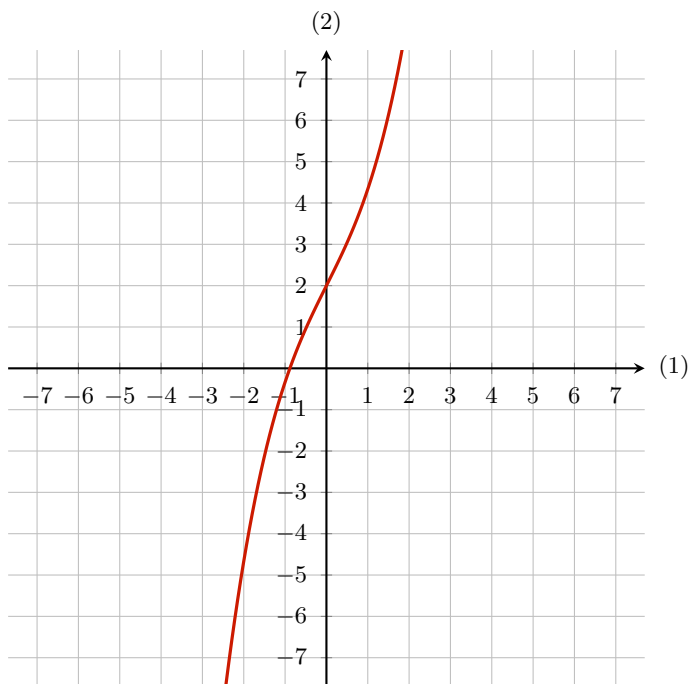

$$f'(0) = 2$$

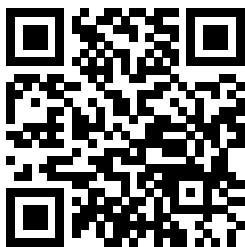

Differentialregning

Bestem væksthastighed

863 Nedenfor er vist en del af grafen for funktionen f .
Benyt grafen til at bestemme $f'(1)$.

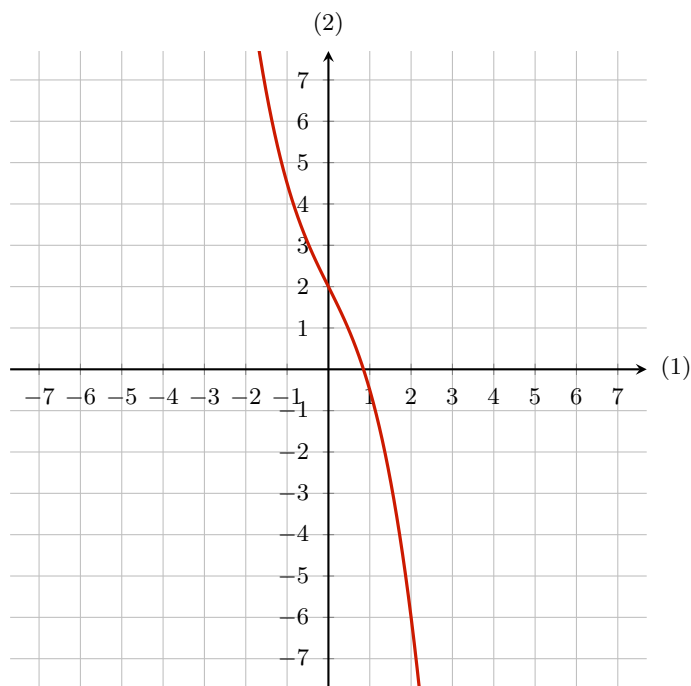

$$f'(1) = -3,5$$

864 Nedenfor er vist en del af grafen for funktionen f .
Benyt grafen til at bestemme $f'(-2)$.

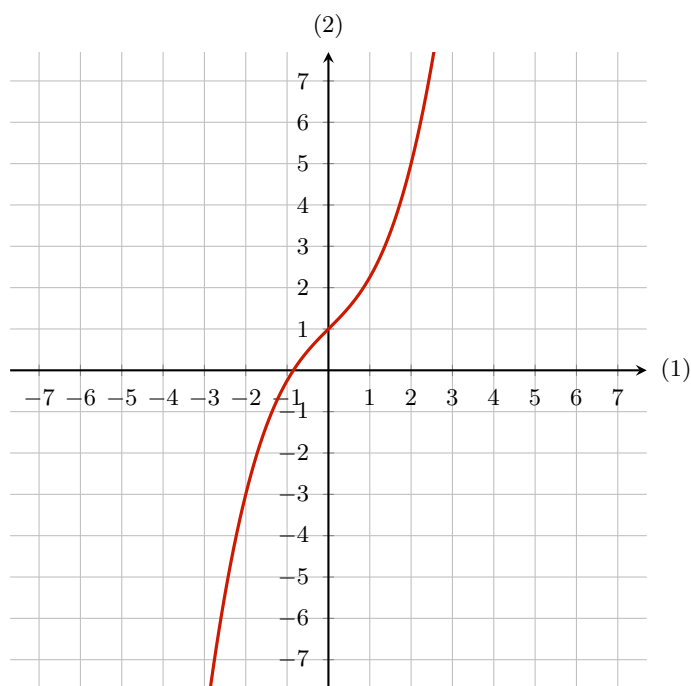

$$f'(-2) = 4$$



Differentialregning

Bestem væksthastighed



865 Nedenfor er vist en del af grafen for funktionen f .
Benyt grafen til at bestemme $f'(0)$.

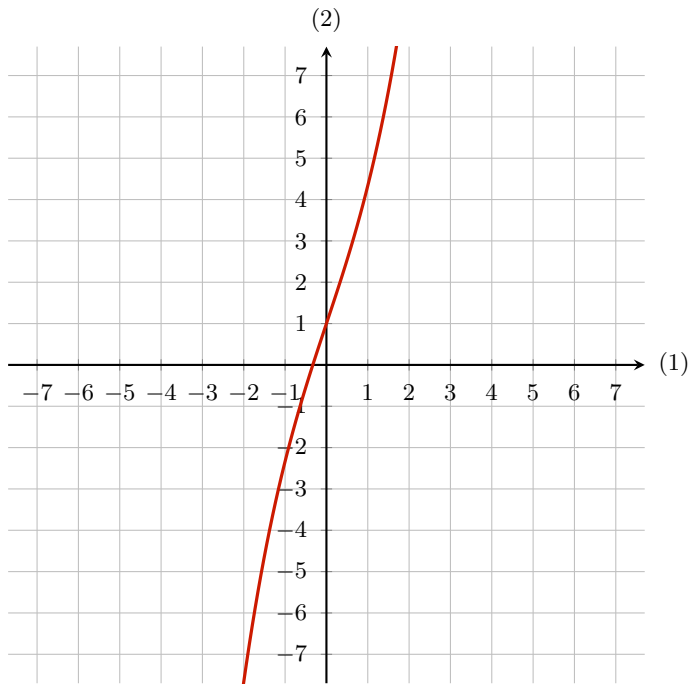

$$f'(0) = 3$$

866 Nedenfor er vist en del af grafen for funktionen f .
Benyt grafen til at bestemme $f'(0)$.

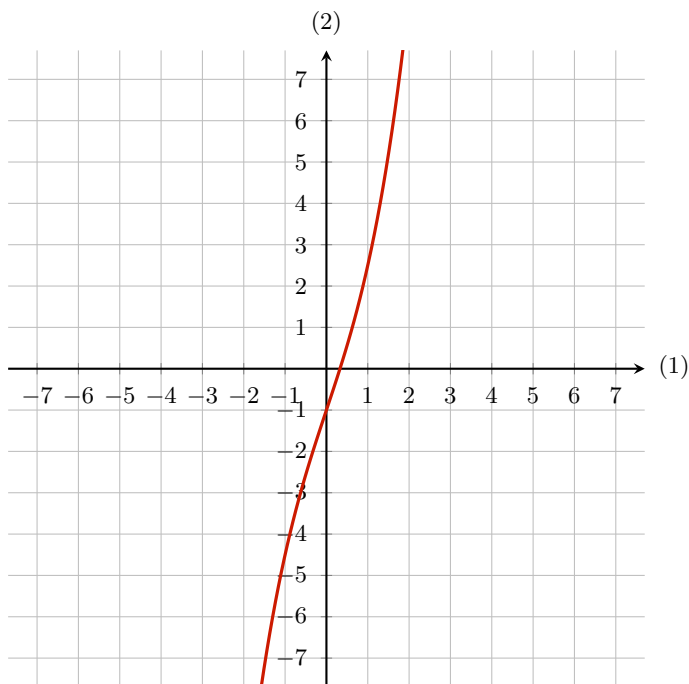

$$f'(0) = 3$$



Differentialregning

Bestem væksthastighed



867 Nedenfor er vist en del af grafen for funktionen f .
Benyt grafen til at bestemme $f'(3)$.

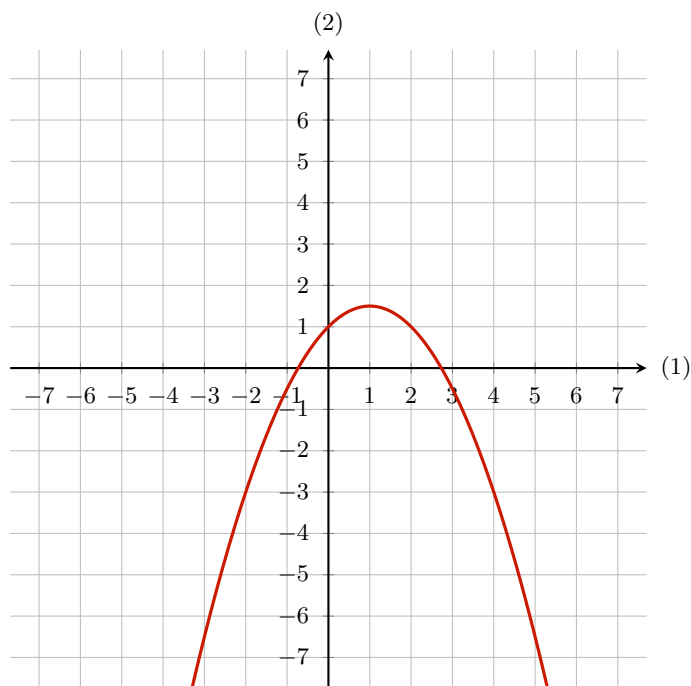

$$f'(3) = -2$$

868 Nedenfor er vist en del af grafen for funktionen f .
Benyt grafen til at bestemme $f'(2)$.

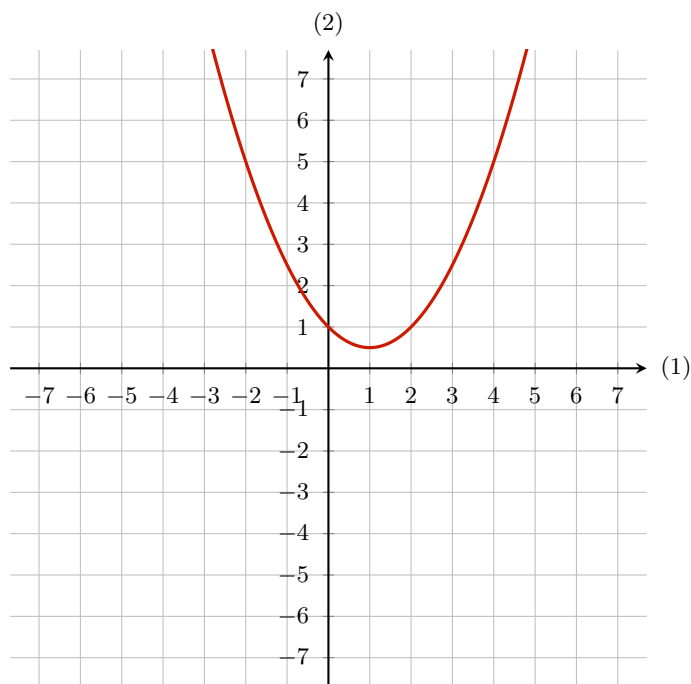

$$f'(2) = 1$$

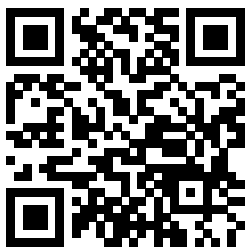

Differentialregning

Bestem væksthastighed



869 Nedenfor er vist en del af grafen for funktionen f .
Benyt grafen til at bestemme $f'(-2)$.

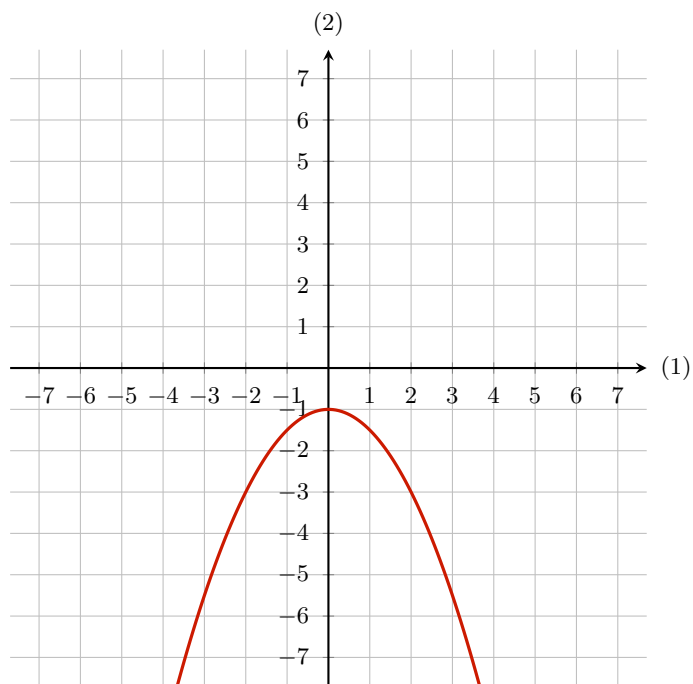

$$f'(-2) = 2$$

870 Nedenfor er vist en del af grafen for funktionen f .
Benyt grafen til at bestemme $f'(2)$.

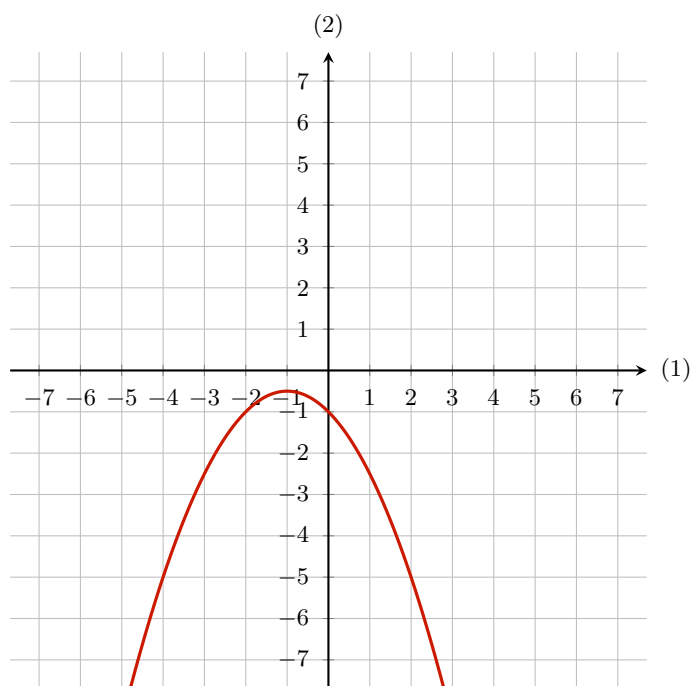

$$f'(2) = -3$$



Differentialregning

Bestem væksthastighed

871 Nedenfor er vist en del af grafen for funktionen f .
Benyt grafen til at bestemme $f'(0)$.

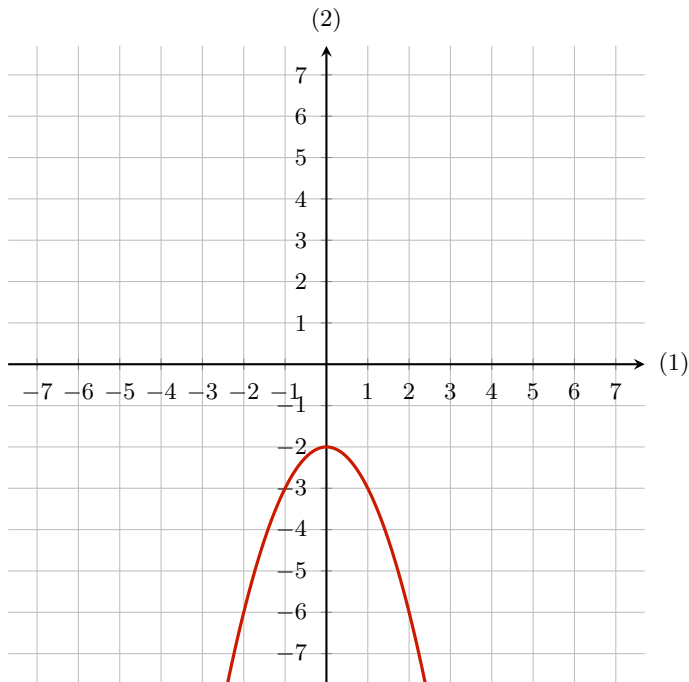

$$f'(0) = 0$$

872 Nedenfor er vist en del af grafen for funktionen f .
Benyt grafen til at bestemme $f'(0)$.

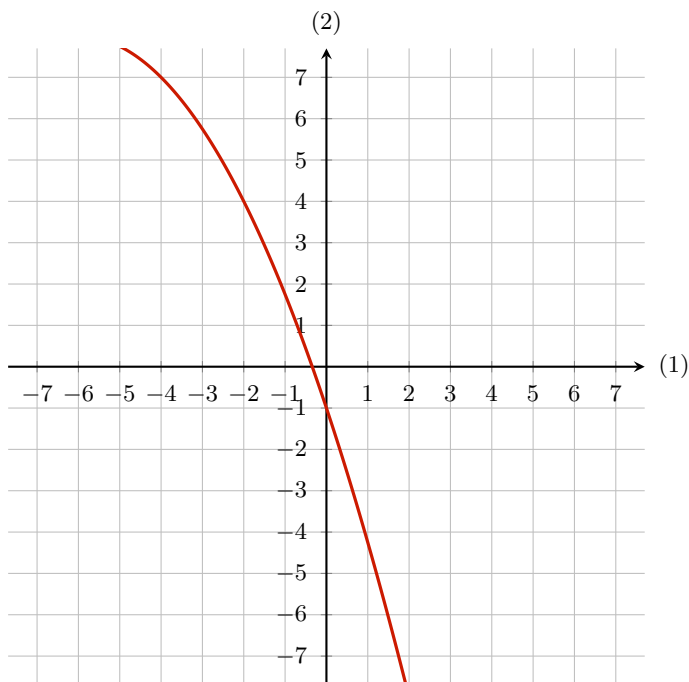

$$f'(0) = -3$$



Differentialregning

Bestem væksthastighed



873 Nedenfor er vist en del af grafen for funktionen f .
Benyt grafen til at bestemme $f'(2)$.

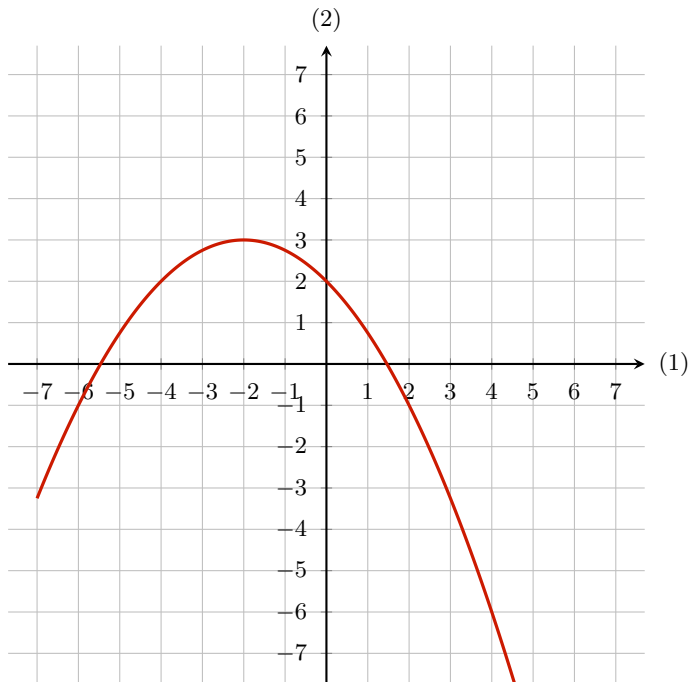

$$f'(2) = -2$$

874 Nedenfor er vist en del af grafen for funktionen f .
Benyt grafen til at bestemme $f'(2)$.

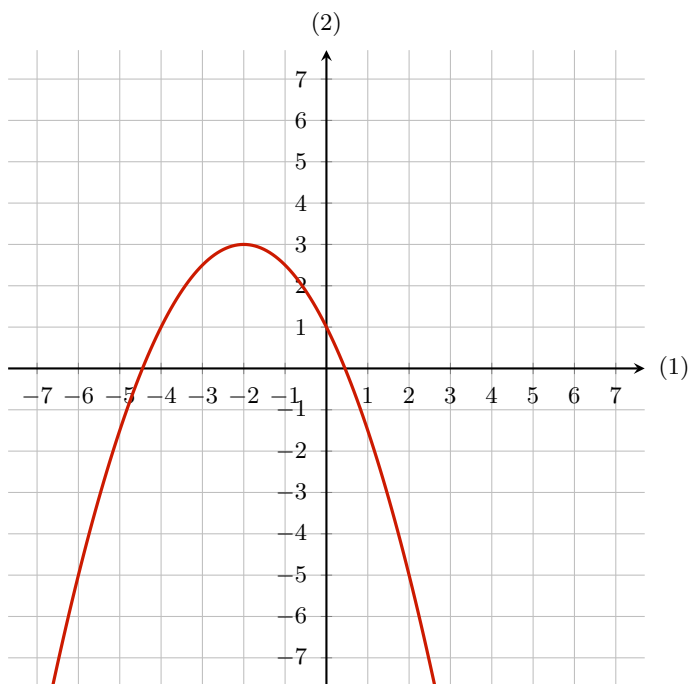

$$f'(2) = -4$$



Differentialregning

Bestem væksthastighed

875 Nedenfor er vist en del af grafen for funktionen f .
Benyt grafen til at bestemme $f'(1)$.

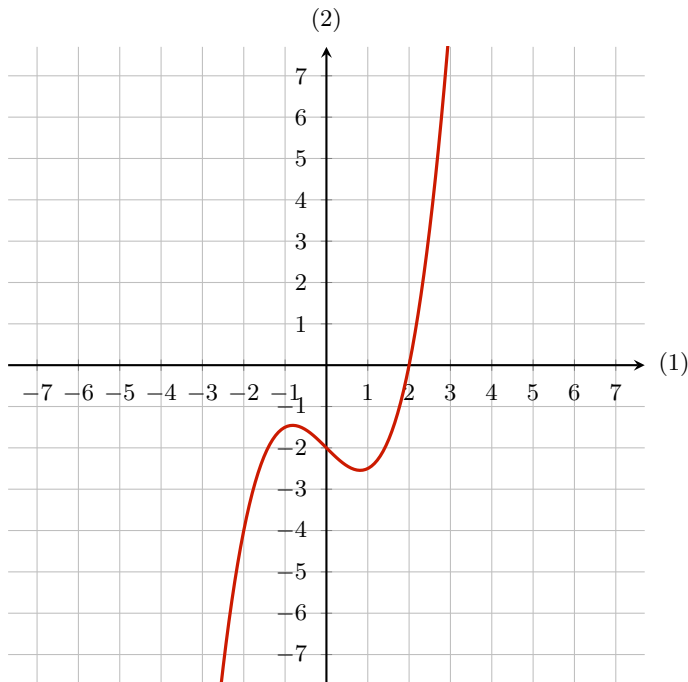

$$f'(1) = 0,5$$

876 Nedenfor er vist en del af grafen for funktionen f .
Benyt grafen til at bestemme $f'(0)$.

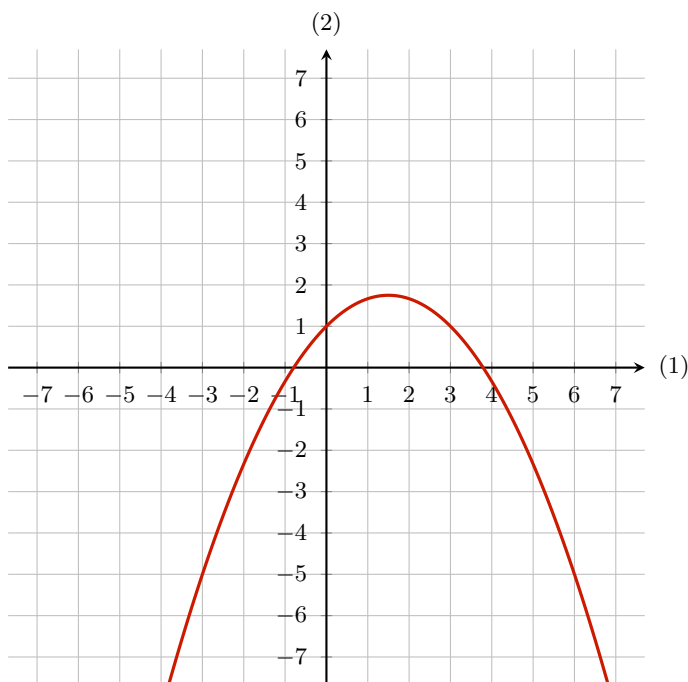

$$f'(0) = 1$$



Differentialregning

Bestem væksthastighed

877 Nedenfor er vist en del af grafen for funktionen f .
Benyt grafen til at bestemme $f'(-3)$.

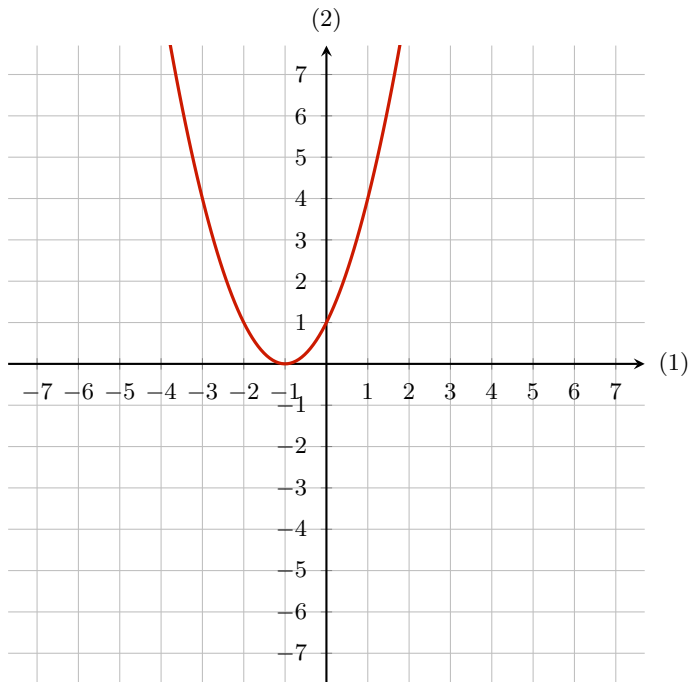

$$f'(-3) = -4$$

878 Nedenfor er vist en del af grafen for funktionen f .
Benyt grafen til at bestemme $f'(0)$.

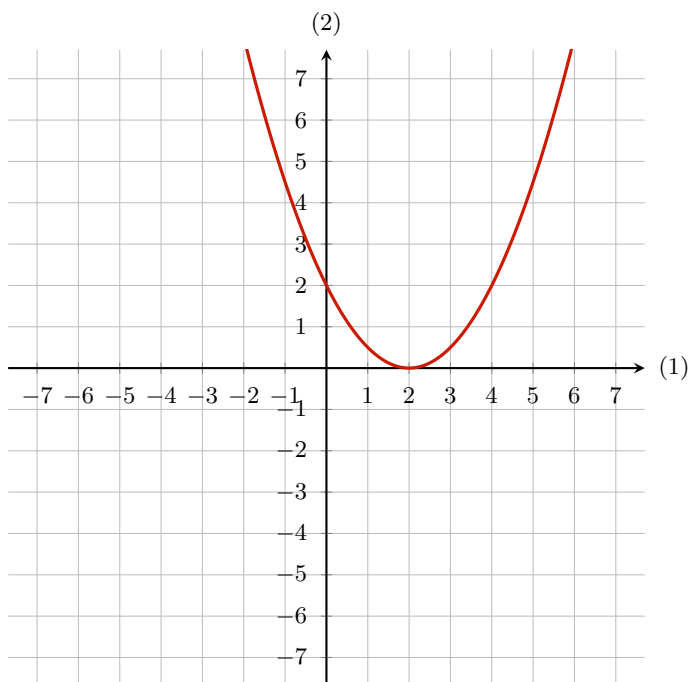

$$f'(0) = -2$$



Differentialregning

Bestem væksthastighed

879 Nedenfor er vist en del af grafen for funktionen f .
Benyt grafen til at bestemme $f'(-2)$.

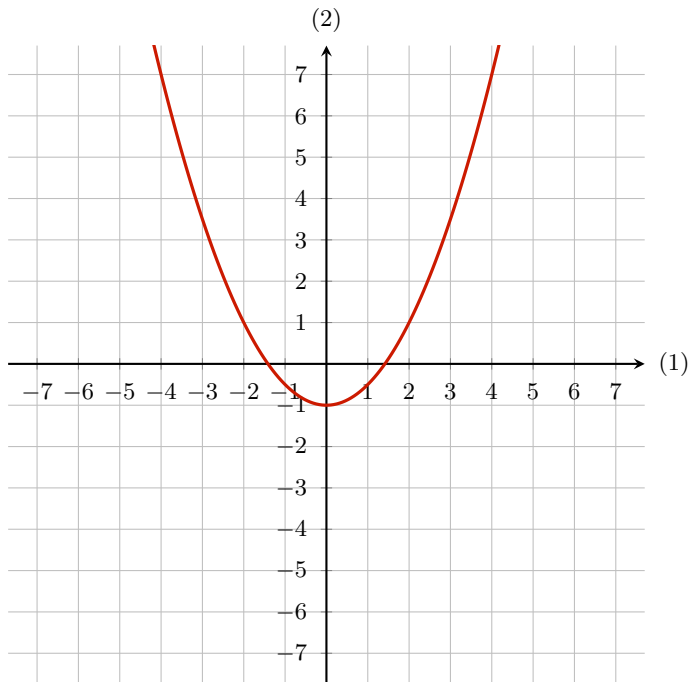

$$f'(-2) = -2$$

880 Nedenfor er vist en del af grafen for funktionen f .
Benyt grafen til at bestemme $f'(1)$.

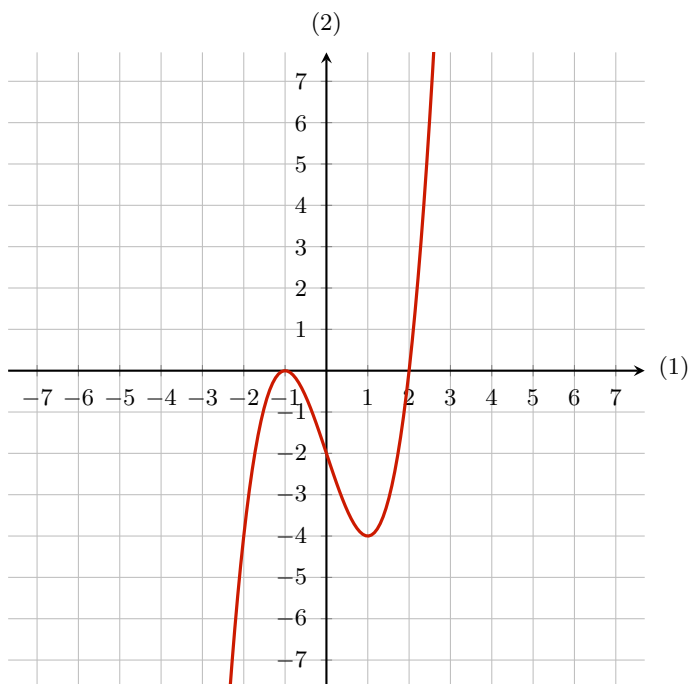

$$f'(1) = 0$$

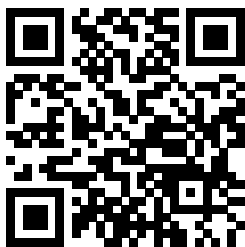

Differentialregning

Bestem væksthastighed



881 Nedenfor er vist en del af grafen for funktionen f .
Benyt grafen til at bestemme $f'(4)$.

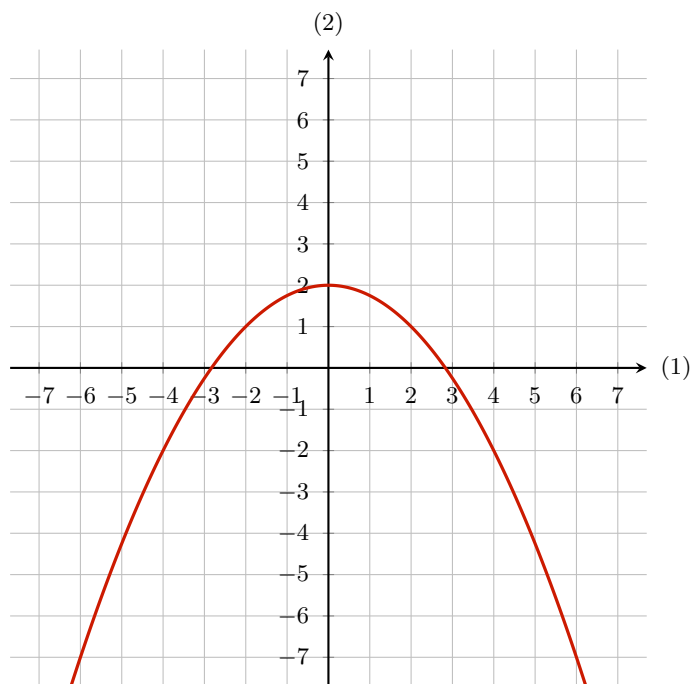

$$f'(4) = -2$$

882 Nedenfor er vist en del af grafen for funktionen f .
Benyt grafen til at bestemme $f'(0)$.

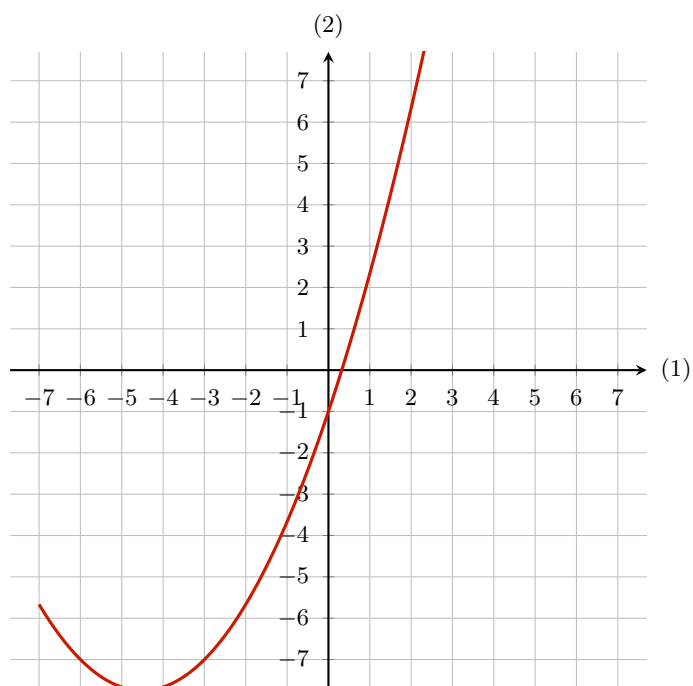

$$f'(0) = 3$$



Differentialregning

Bestem væksthastighed

883 Nedenfor er vist en del af grafen for funktionen f .
Benyt grafen til at bestemme $f'(-1)$.

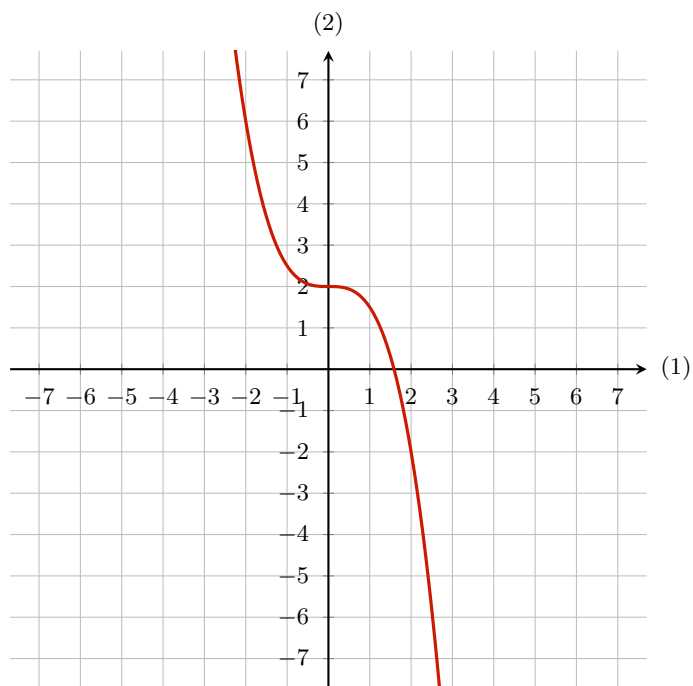

$$f'(-1) = -1,5$$

884 Nedenfor er vist en del af grafen for funktionen f .
Benyt grafen til at bestemme $f'(0)$.

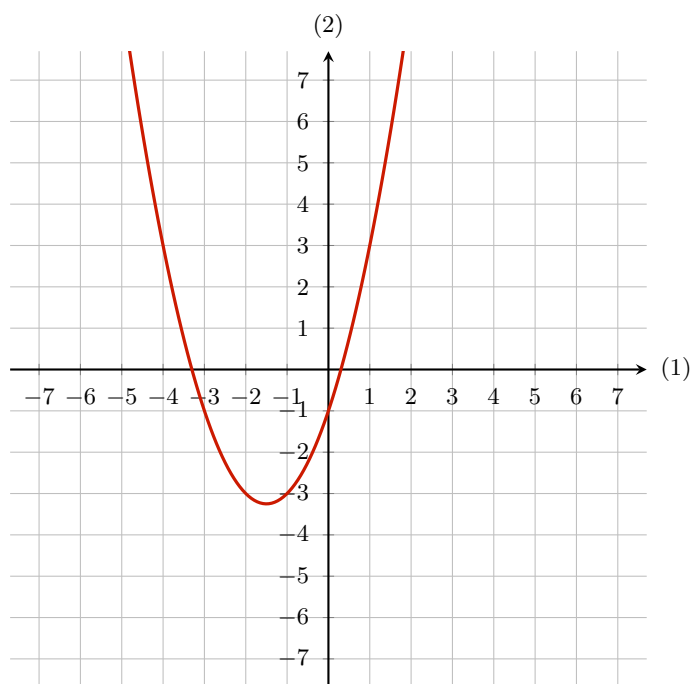

$$f'(0) = 3$$

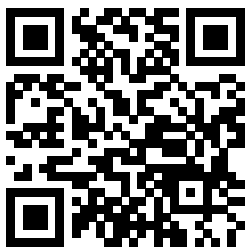

Differentialregning

Bestem væksthastighed

885 Nedenfor er vist en del af grafen for funktionen f .
Benyt grafen til at bestemme $f'(-1)$.

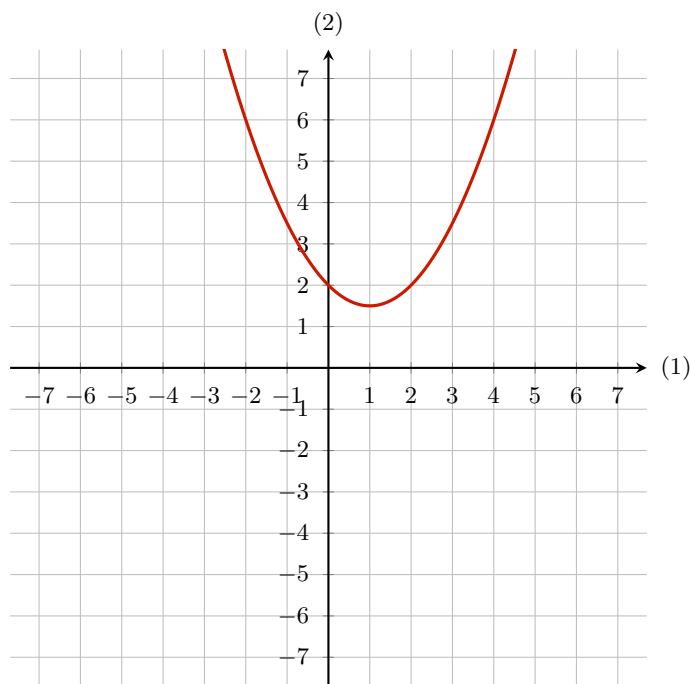

$$f'(-1) = -2$$

886 Nedenfor er vist en del af grafen for funktionen f .
Benyt grafen til at bestemme $f'(1)$.

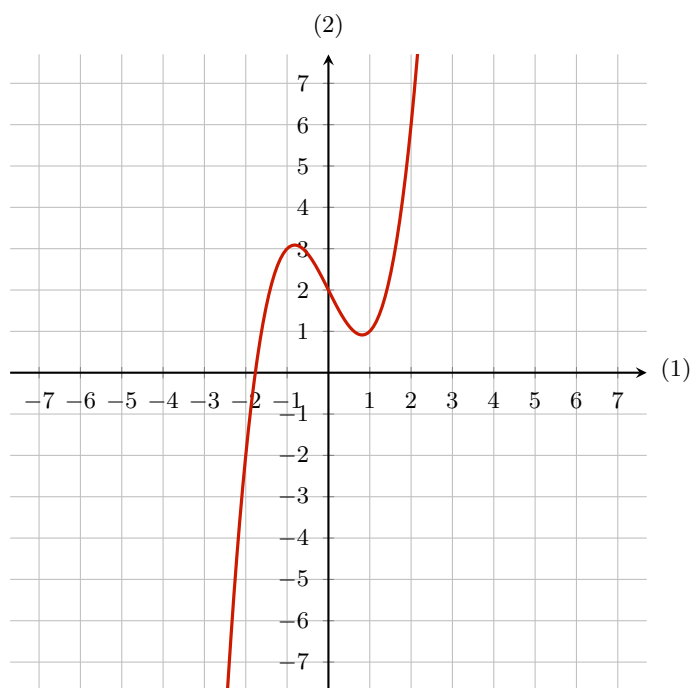

$$f'(1) = 1$$



Differentialregning

Bestem væksthastighed



887 Nedenfor er vist en del af grafen for funktionen f .
Benyt grafen til at bestemme $f'(1)$.

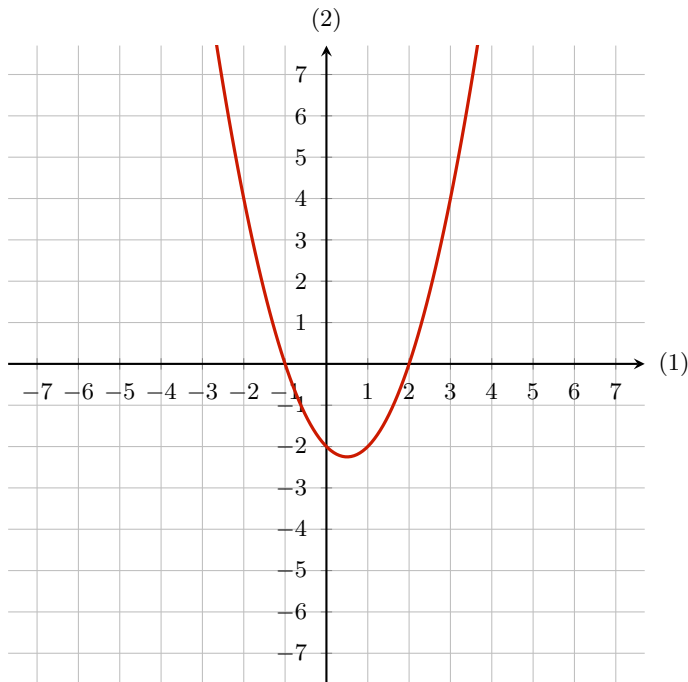

$$f'(1) = 1$$

888 Nedenfor er vist en del af grafen for funktionen f .
Benyt grafen til at bestemme $f'(3)$.

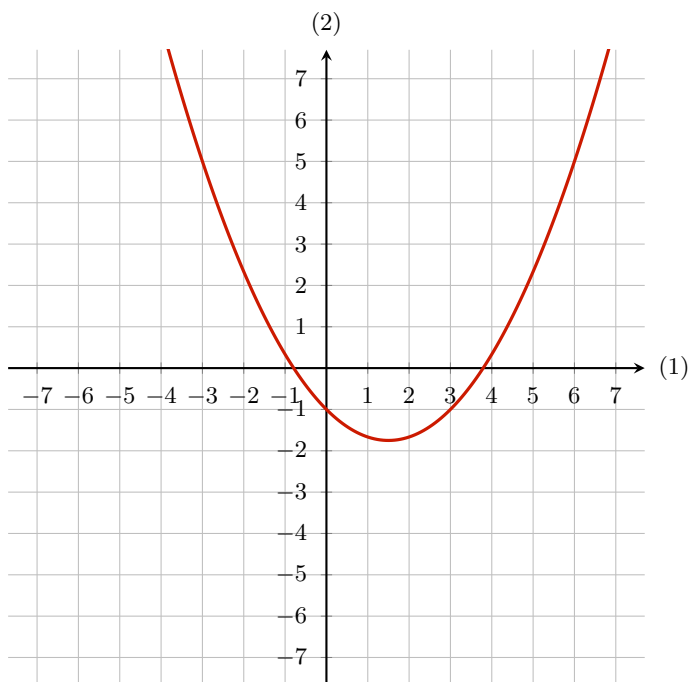

$$f'(3) = 1$$



Differentialregning

Bestem væksthastighed



889 Nedenfor er vist en del af grafen for funktionen f .
Benyt grafen til at bestemme $f'(0)$.

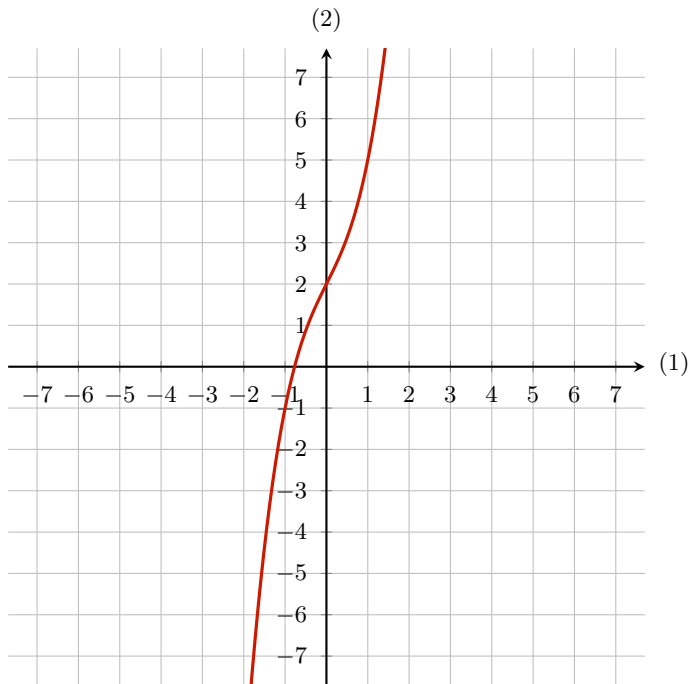

$$f'(0) = 2$$

890 Nedenfor er vist en del af grafen for funktionen f .
Benyt grafen til at bestemme $f'(0)$.

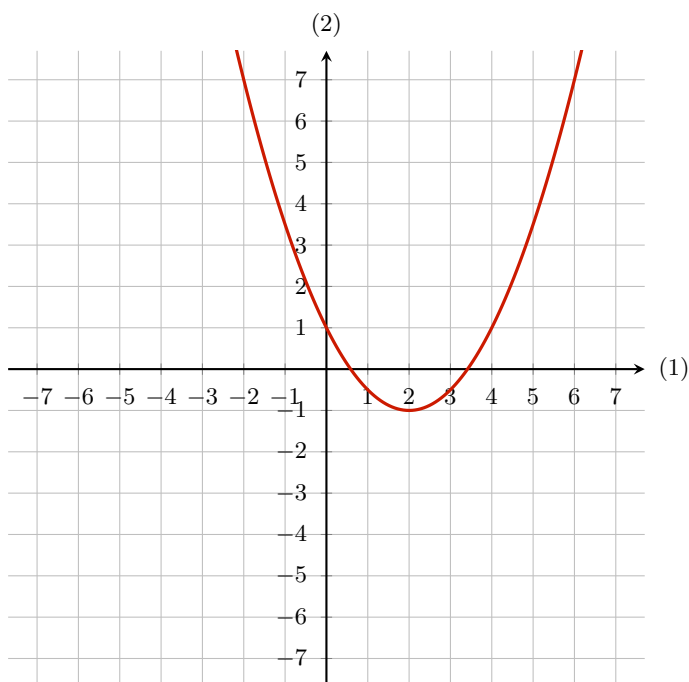

$$f'(0) = -2$$

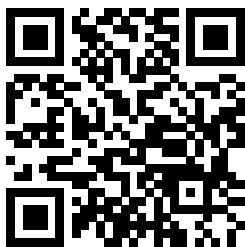

Differentialregning

Bestem væksthastighed



891 Nedenfor er vist en del af grafen for funktionen f .
Benyt grafen til at bestemme $f'(1)$.

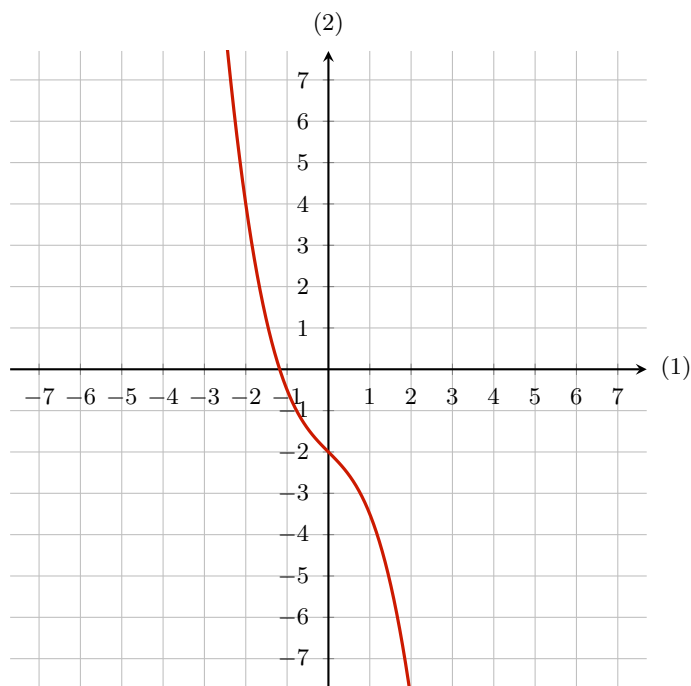

$$f'(1) = -2,5$$

892 Nedenfor er vist en del af grafen for funktionen f .
Benyt grafen til at bestemme $f'(-1)$.

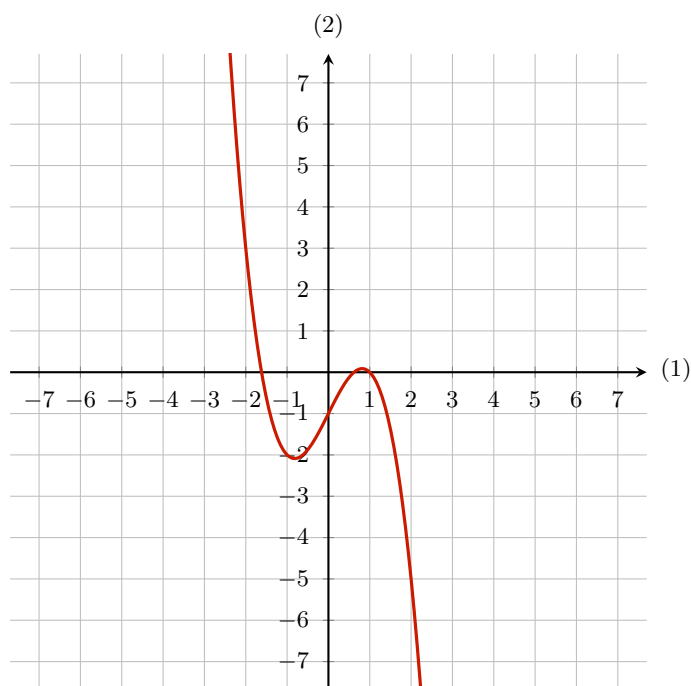

$$f'(-1) = -1$$

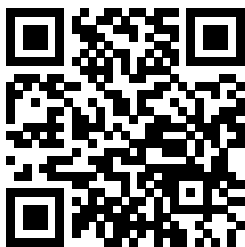

Differentialregning

Bestem væksthastighed

893 Nedenfor er vist en del af grafen for funktionen f .
Benyt grafen til at bestemme $f'(-1)$.

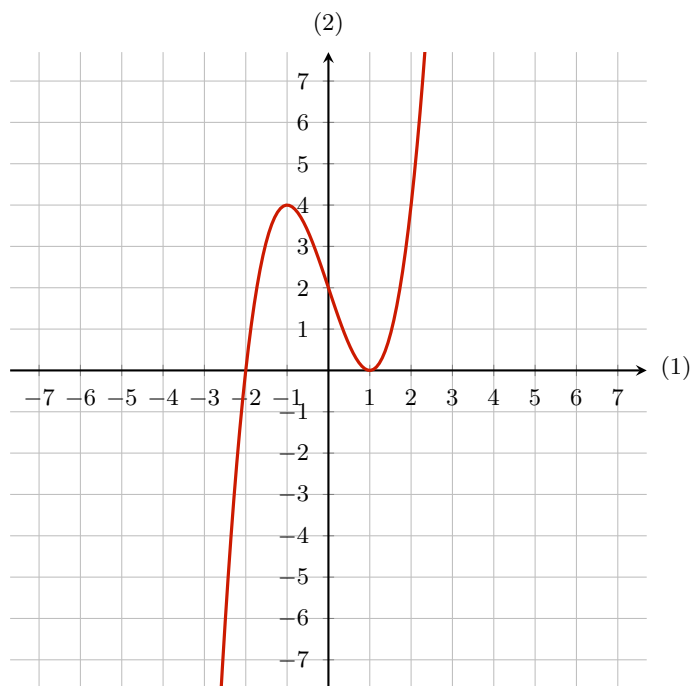

$$f'(-1) = 0$$

894 Nedenfor er vist en del af grafen for funktionen f .
Benyt grafen til at bestemme $f'(0)$.

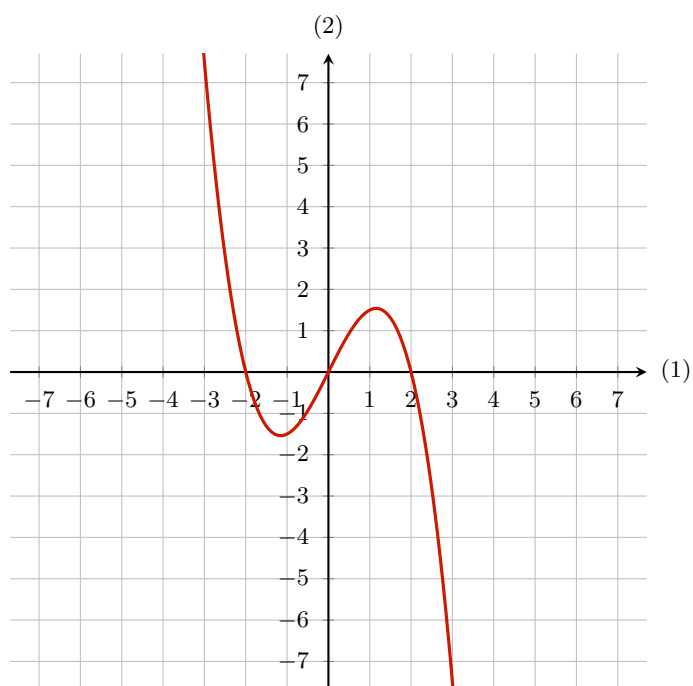

$$f'(0) = 2$$

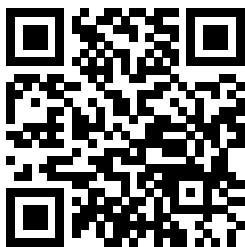

Differentialregning

Bestem væksthastighed



895 Nedenfor er vist en del af grafen for funktionen f .
Benyt grafen til at bestemme $f'(0)$.

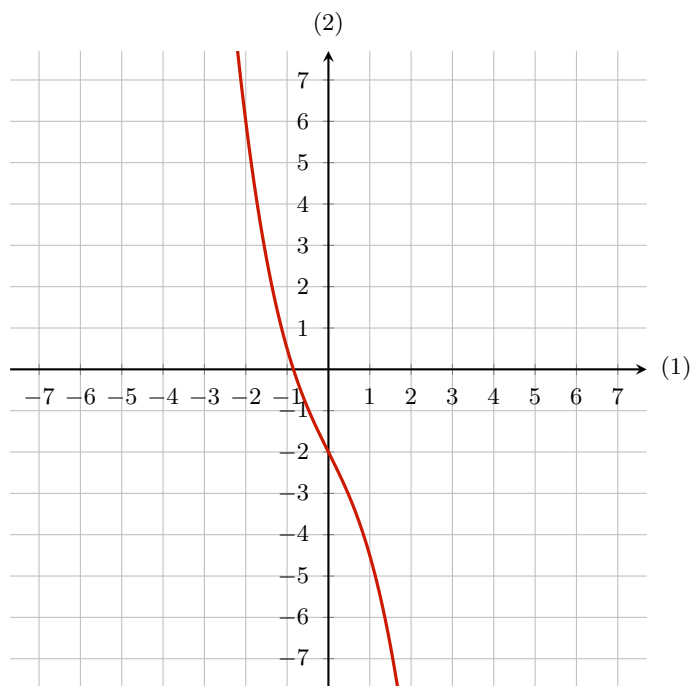

$$f'(0) = -2$$

896 Nedenfor er vist en del af grafen for funktionen f .
Benyt grafen til at bestemme $f'(-1)$.

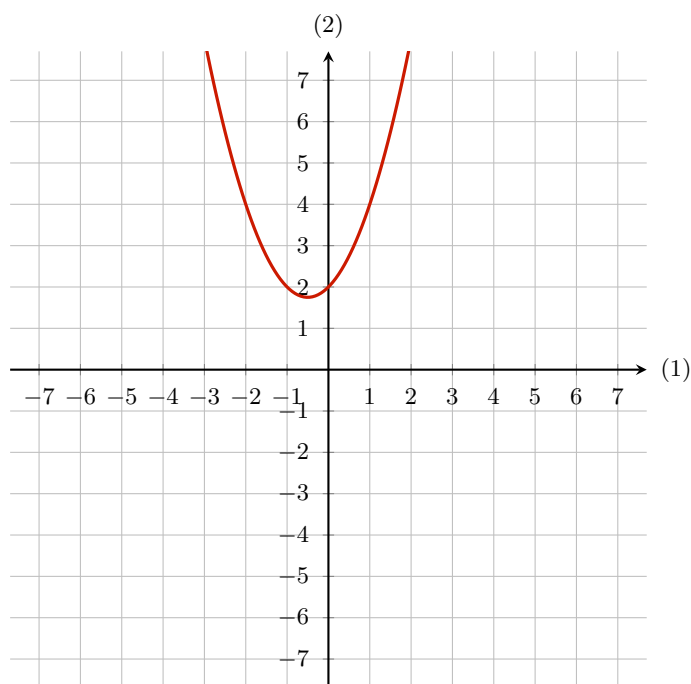

$$f'(-1) = -1$$



Differentialregning

Bestem væksthastighed

897 Nedenfor er vist en del af grafen for funktionen f .
Benyt grafen til at bestemme $f'(0)$.

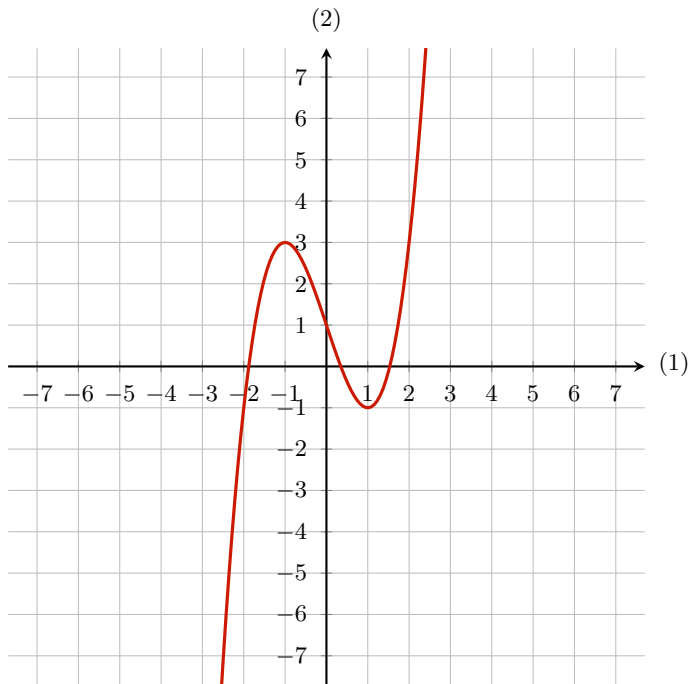

$$f'(0) = -3$$

898 Nedenfor er vist en del af grafen for funktionen f .
Benyt grafen til at bestemme $f'(2)$.

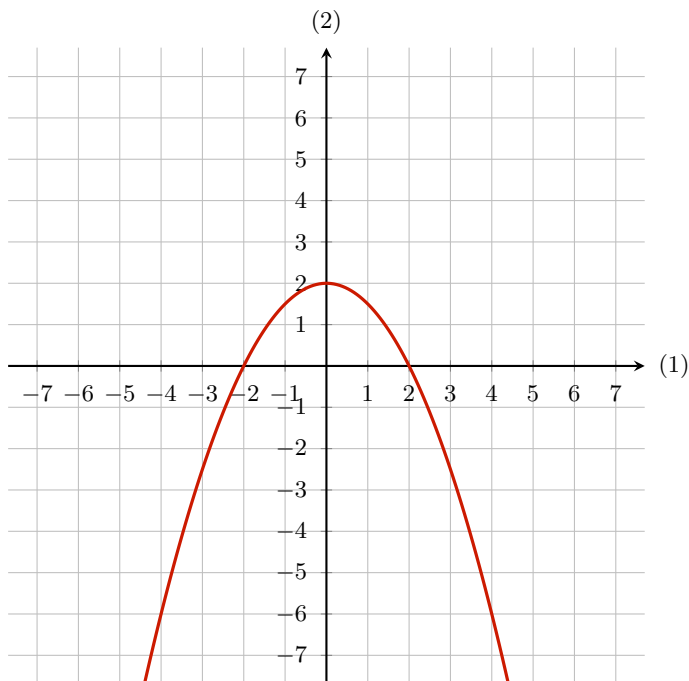

$$f'(2) = -2$$



Differentialregning

Bestem væksthastighed

899 Nedenfor er vist en del af grafen for funktionen f .
Benyt grafen til at bestemme $f'(0)$.

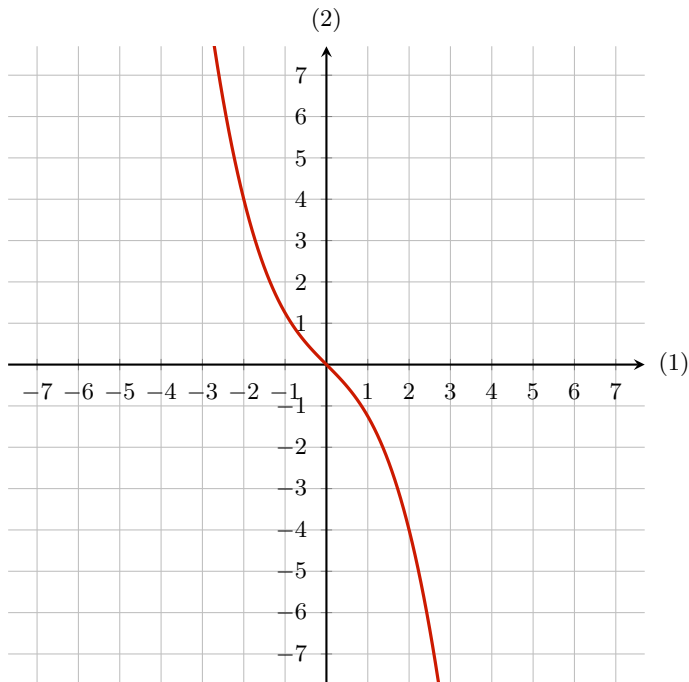

$$f'(0) = -1$$

900 Nedenfor er vist en del af grafen for funktionen f .
Benyt grafen til at bestemme $f'(3)$.

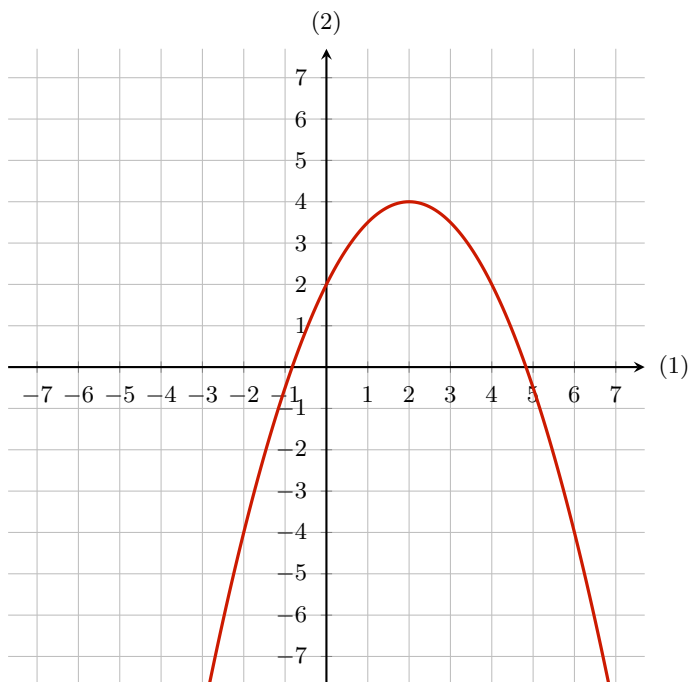

$$f'(3) = -1$$



Differentialregning

Bestem væksthastighed



901 Nedenfor er vist en del af grafen for funktionen f .
Benyt grafen til at bestemme $f'(0)$.

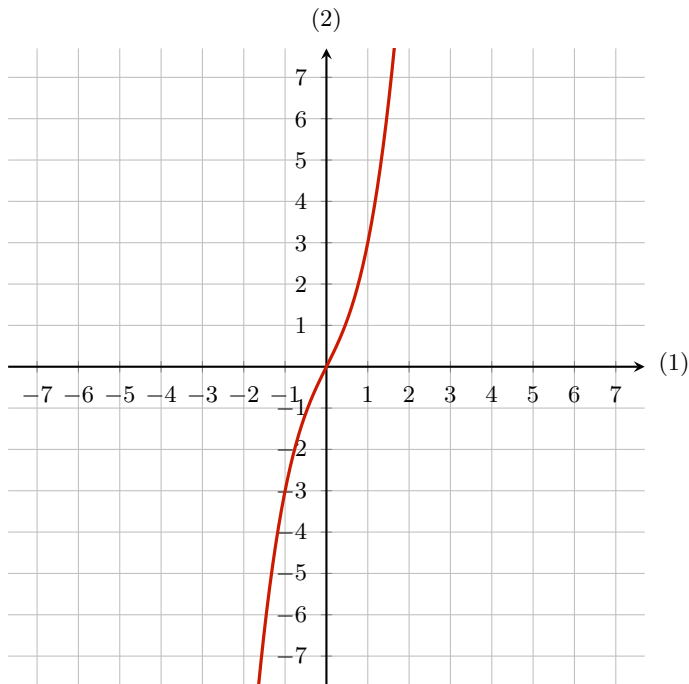

$$f'(0) = 2$$

902 Nedenfor er vist en del af grafen for funktionen f .
Benyt grafen til at bestemme $f'(0)$.

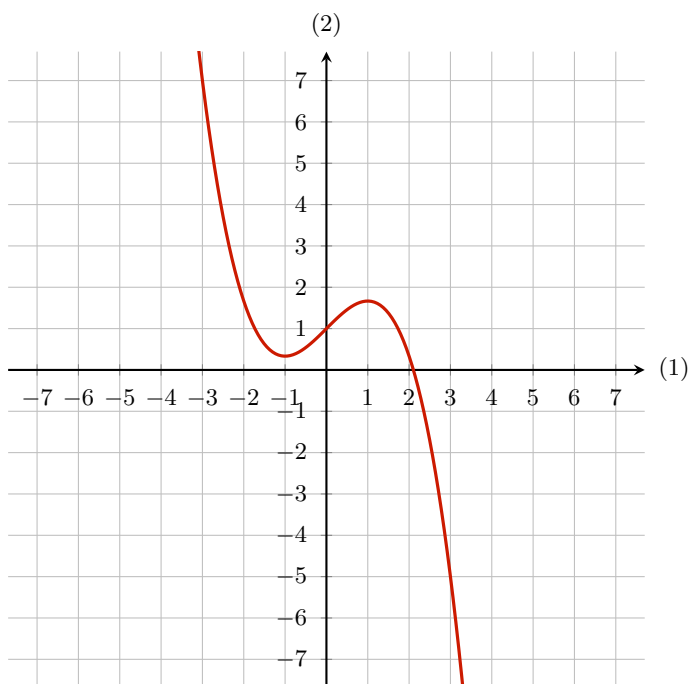

$$f'(0) = 1$$

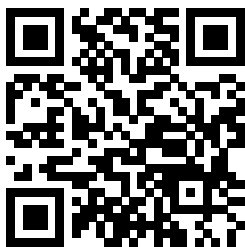

Differentialregning

Bestem væksthastighed

903 Nedenfor er vist en del af grafen for funktionen f .
Benyt grafen til at bestemme $f'(2)$.

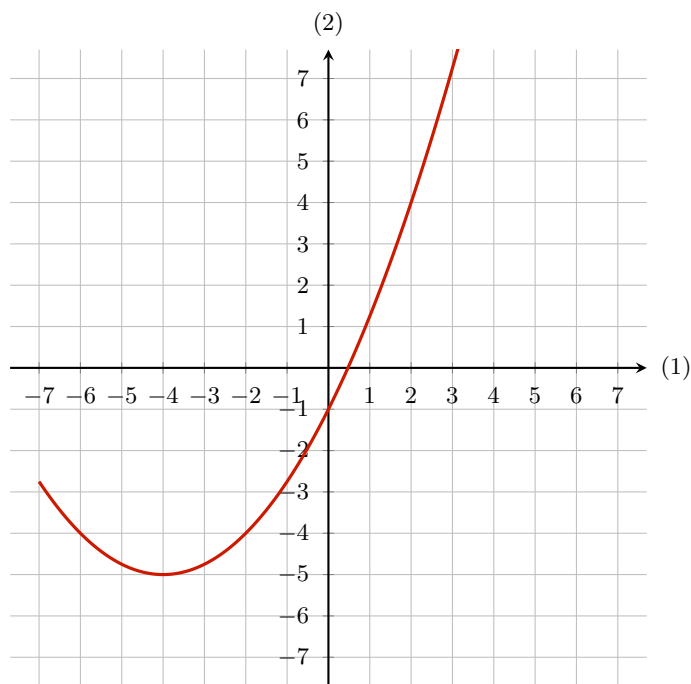

$$f'(2) = 3$$

904 Nedenfor er vist en del af grafen for funktionen f .
Benyt grafen til at bestemme $f'(-3)$.

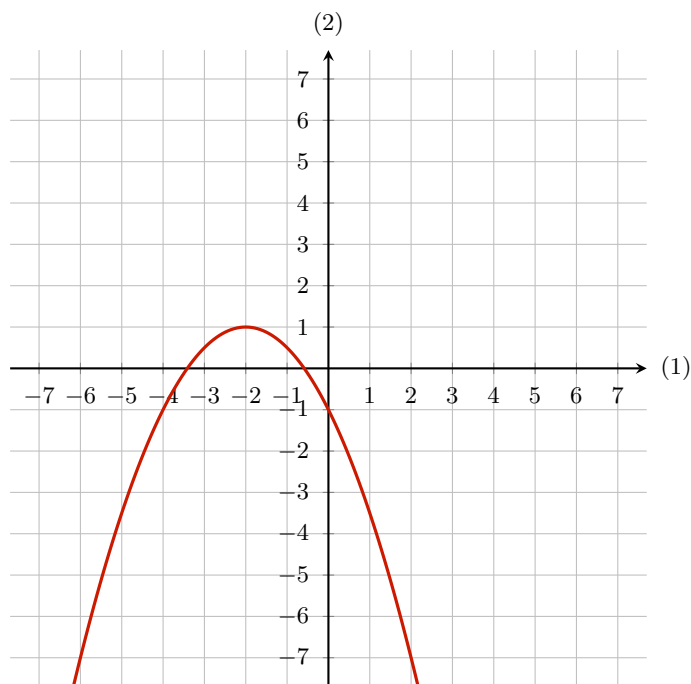

$$f'(-3) = 1$$



Differentialregning

Bestem væksthastighed



905 Nedenfor er vist en del af grafen for funktionen f .
Benyt grafen til at bestemme $f'(-3)$.

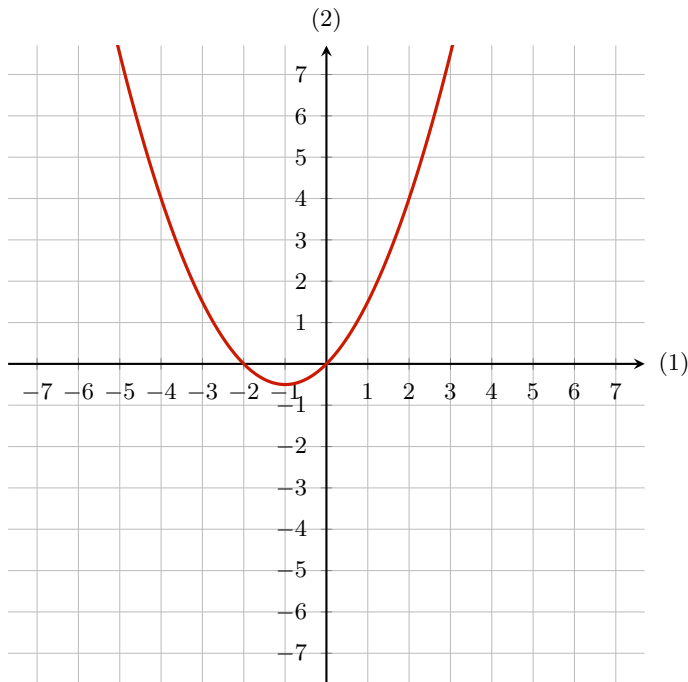

$$f'(-3) = -2$$

906 Nedenfor er vist en del af grafen for funktionen f .
Benyt grafen til at bestemme $f'(1)$.

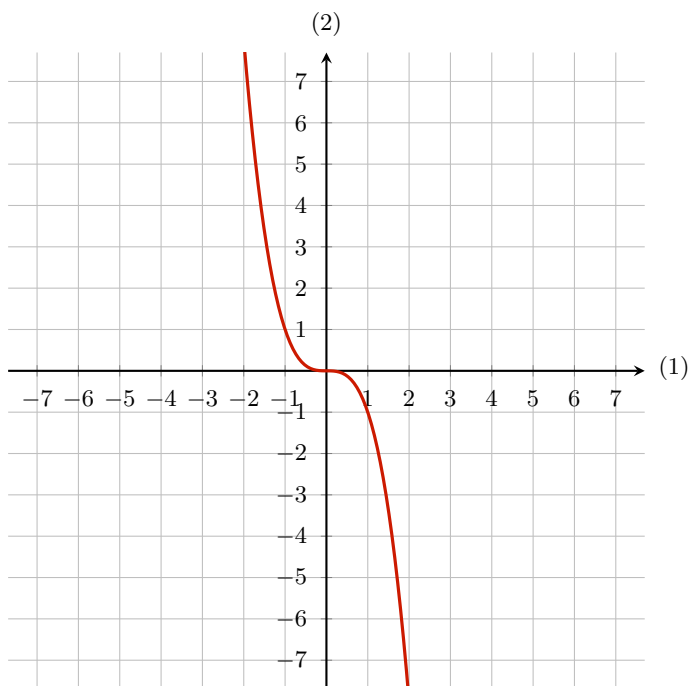

$$f'(1) = -3$$

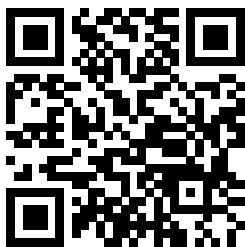

Differentialregning

Bestem væksthastighed



907 Nedenfor er vist en del af grafen for funktionen f .
Benyt grafen til at bestemme $f'(-4)$.

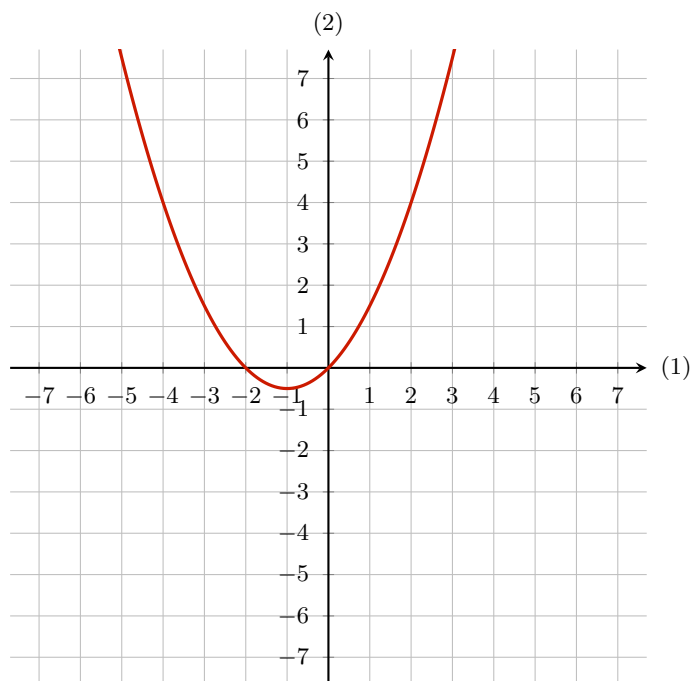

$$f'(-4) = -3$$

908 Nedenfor er vist en del af grafen for funktionen f .
Benyt grafen til at bestemme $f'(0)$.

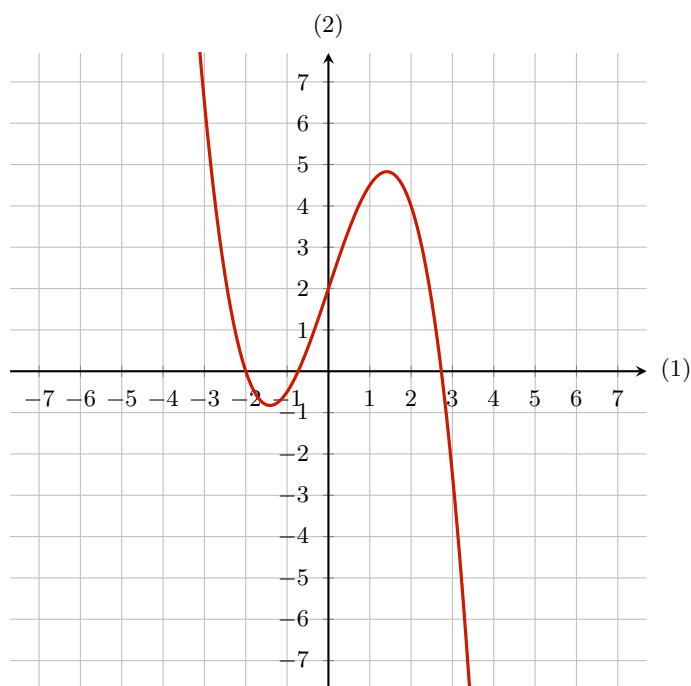

$$f'(0) = 3$$



Differentialregning

Bestem væksthastighed

- 909 Nedenfor er vist en del af grafen for funktionen f .
Benyt grafen til at bestemme $f'(-3)$.

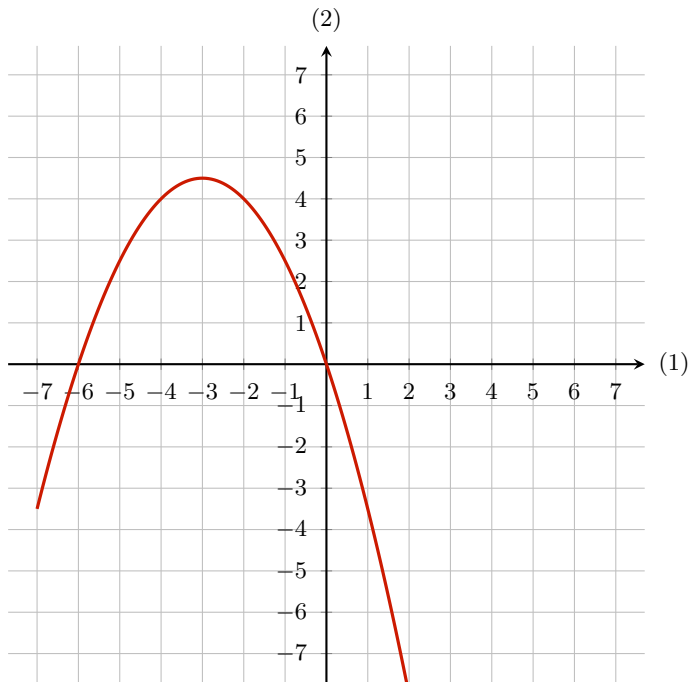

$$f'(-3) = 0$$

- 910 Nedenfor er vist en del af grafen for funktionen f .
Benyt grafen til at bestemme $f'(0)$.

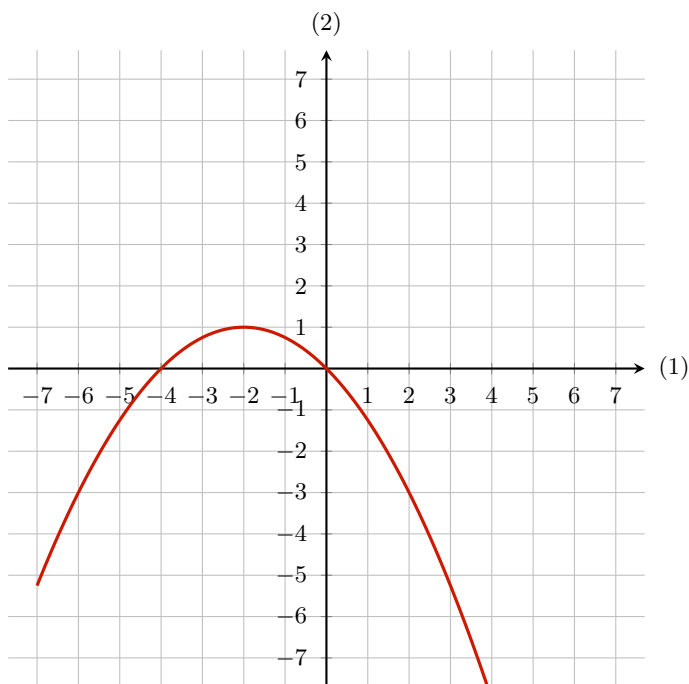

$$f'(0) = -1$$



Differentialregning

Bestem væksthastighed



911 Nedenfor er vist en del af grafen for funktionen f .
Benyt grafen til at bestemme $f'(0)$.

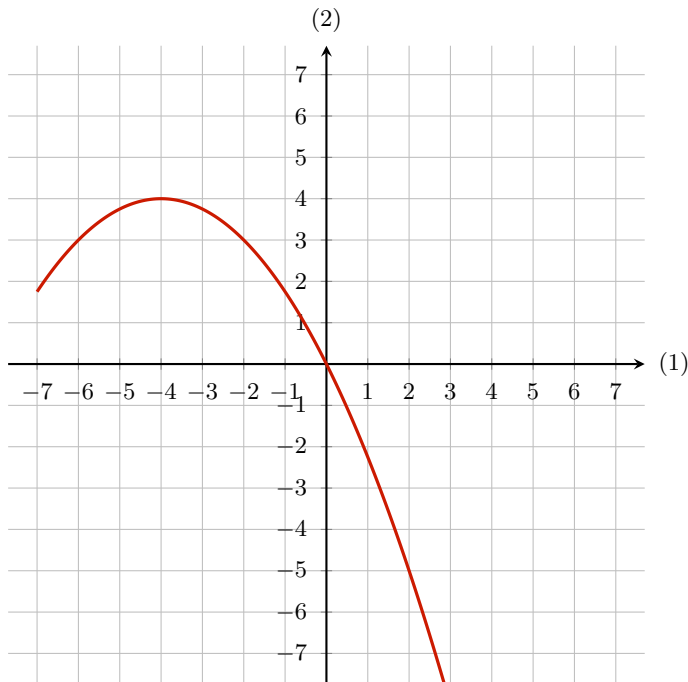

$$f'(0) = -2$$

912 Nedenfor er vist en del af grafen for funktionen f .
Benyt grafen til at bestemme $f'(-1)$.

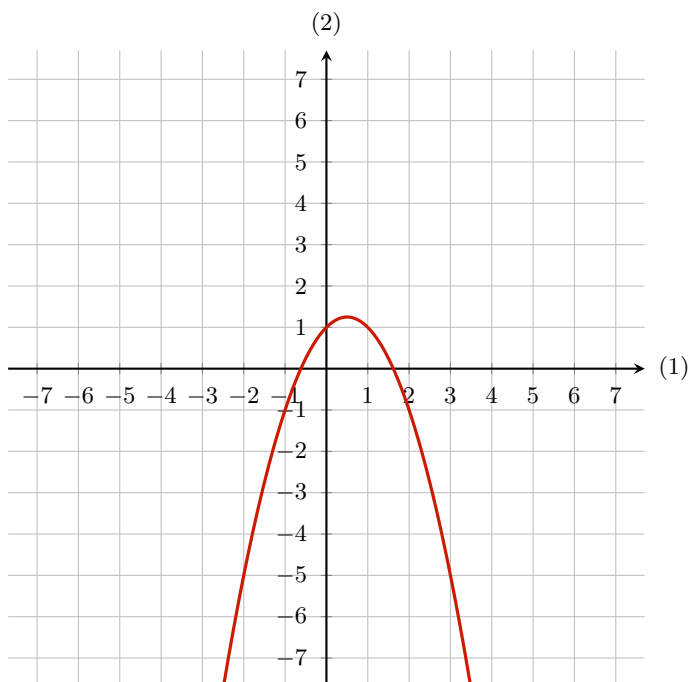

$$f'(-1) = 3$$



Differentialregning

Bestem væksthastighed

- 913 Nedenfor er vist en del af grafen for funktionen f .
Benyt grafen til at bestemme $f'(-1)$.

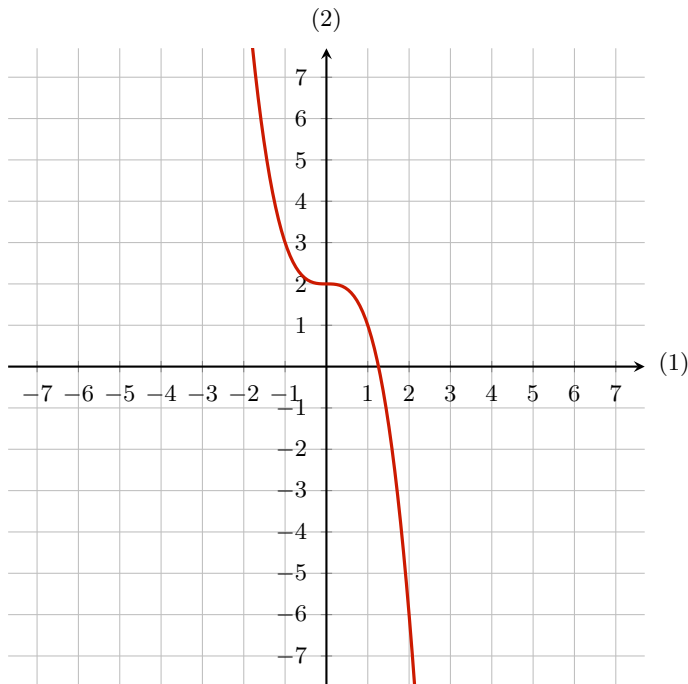

$$f'(-1) = -3$$

- 914 Nedenfor er vist en del af grafen for funktionen f .
Benyt grafen til at bestemme $f'(-3)$.

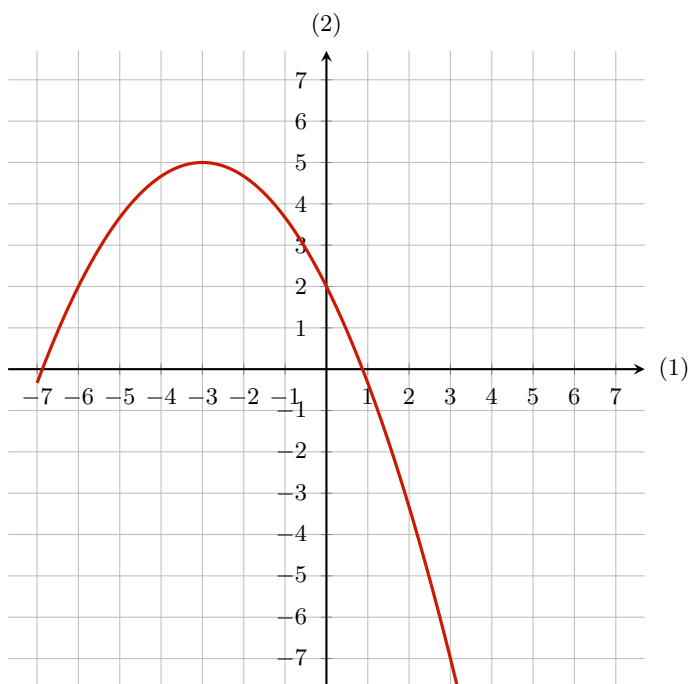

$$f'(-3) = 0$$



Differentialregning

Bestem væksthastighed



915 Nedenfor er vist en del af grafen for funktionen f .
Benyt grafen til at bestemme $f'(0)$.

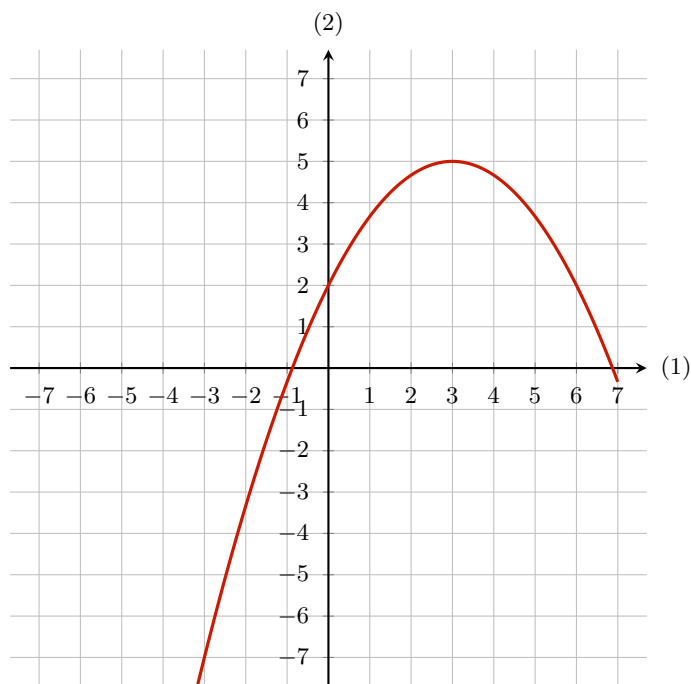

$$f'(0) = 2$$

916 Nedenfor er vist en del af grafen for funktionen f .
Benyt grafen til at bestemme $f'(-3)$.

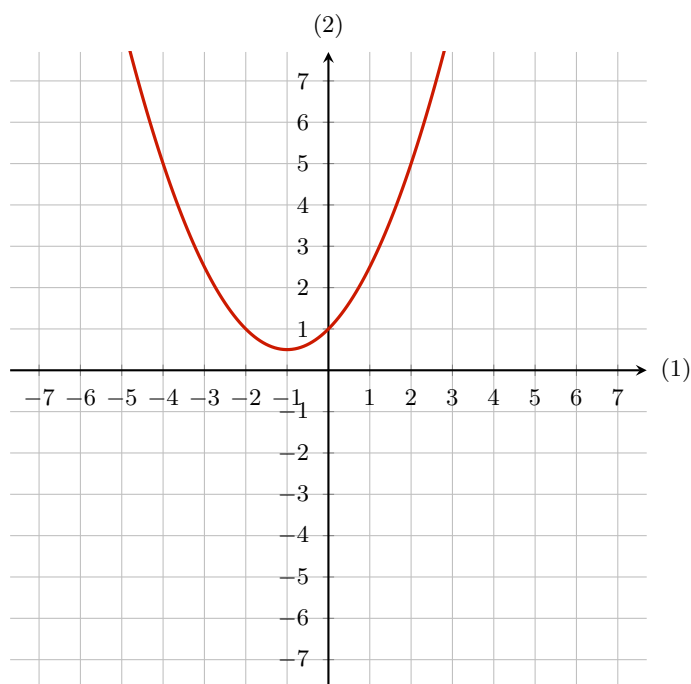

$$f'(-3) = -2$$

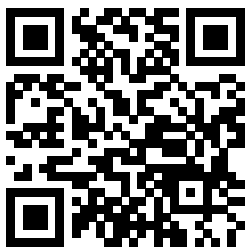

Differentialregning

Bestem væksthastighed

917 Nedenfor er vist en del af grafen for funktionen f .
Benyt grafen til at bestemme $f'(-1)$.

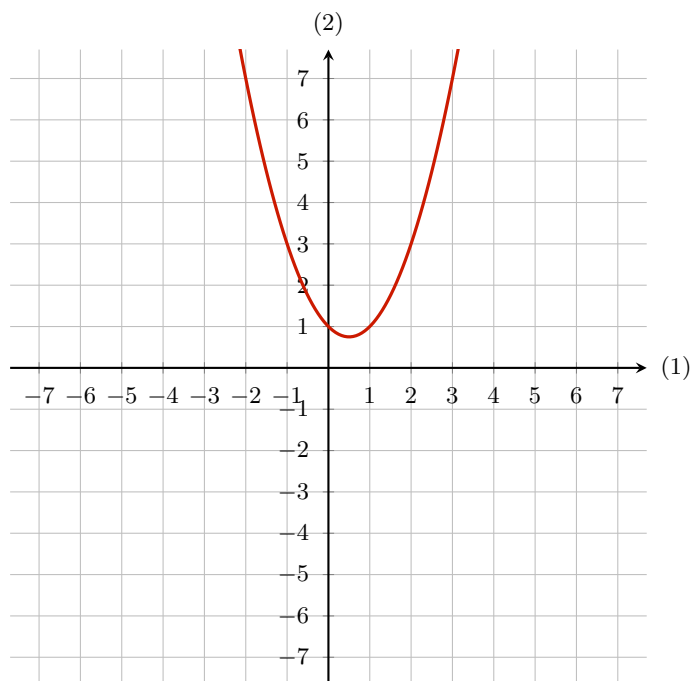

$$f'(-1) = -3$$

918 Nedenfor er vist en del af grafen for funktionen f .
Benyt grafen til at bestemme $f'(0)$.

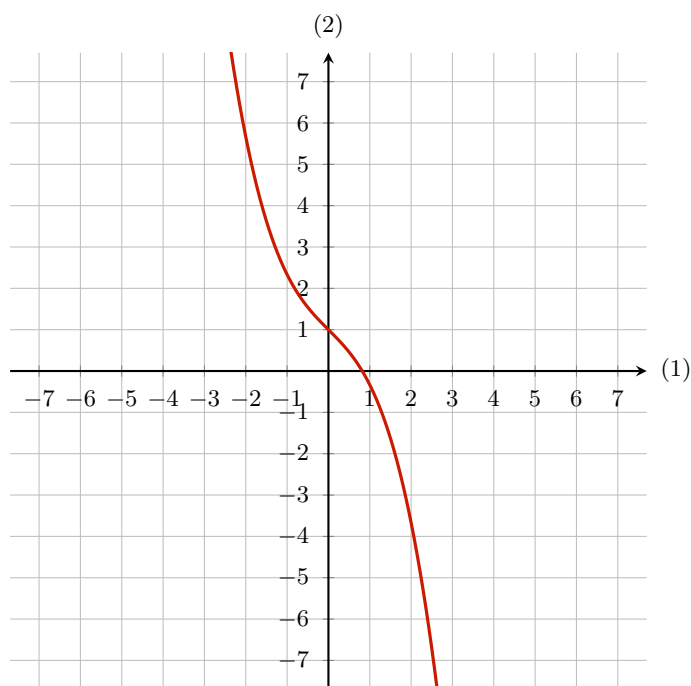

$$f'(0) = -1$$

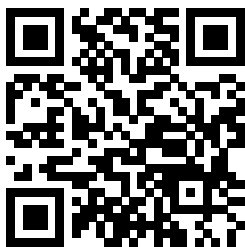

Differentialregning

Bestem væksthastighed

919 Nedenfor er vist en del af grafen for funktionen f .
Benyt grafen til at bestemme $f'(-1)$.

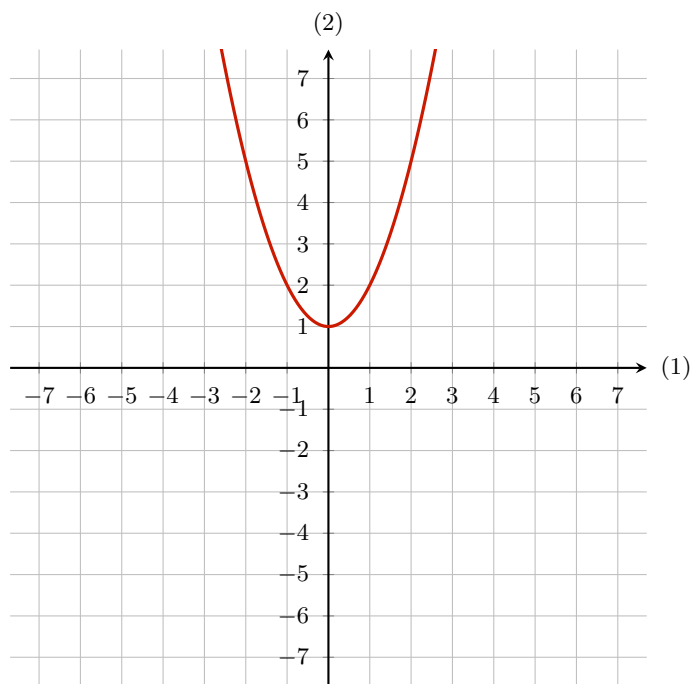

$$f'(-1) = -2$$

920 Nedenfor er vist en del af grafen for funktionen f .
Benyt grafen til at bestemme $f'(0)$.

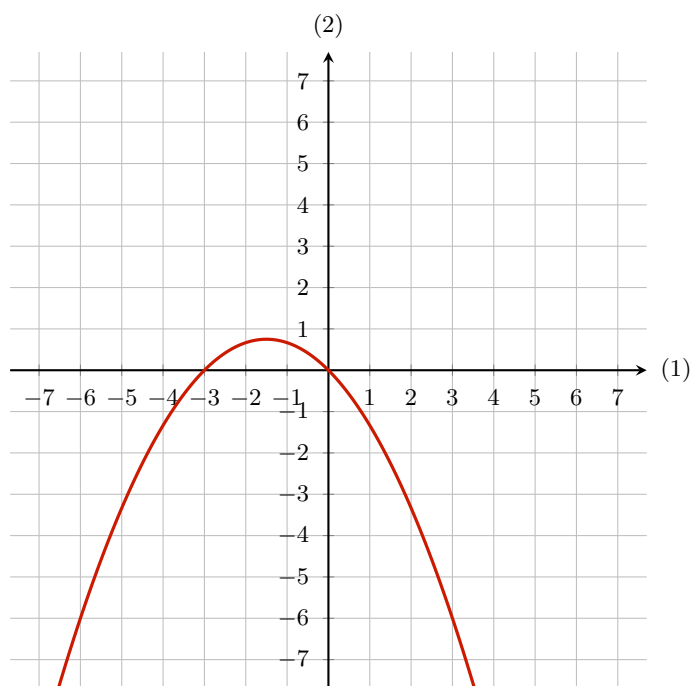

$$f'(0) = -1$$

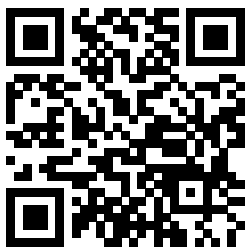

Differentialregning

Bestem væksthastighed



921 Nedenfor er vist en del af grafen for funktionen f .
Benyt grafen til at bestemme $f'(1)$.

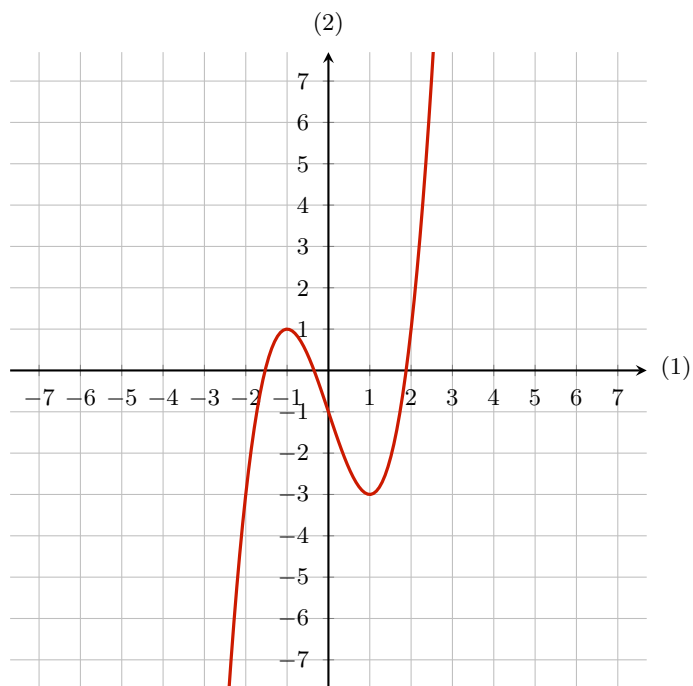

$$f'(1) = 0$$

922 Nedenfor er vist en del af grafen for funktionen f .
Benyt grafen til at bestemme $f'(0)$.

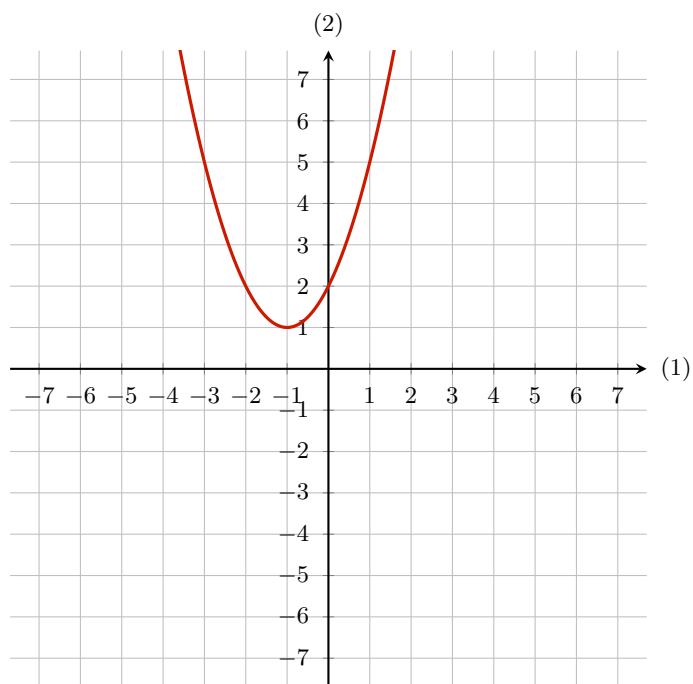

$$f'(0) = 2$$



Differentialregning

Bestem væksthastighed



923 Nedenfor er vist en del af grafen for funktionen f .
Benyt grafen til at bestemme $f'(1)$.

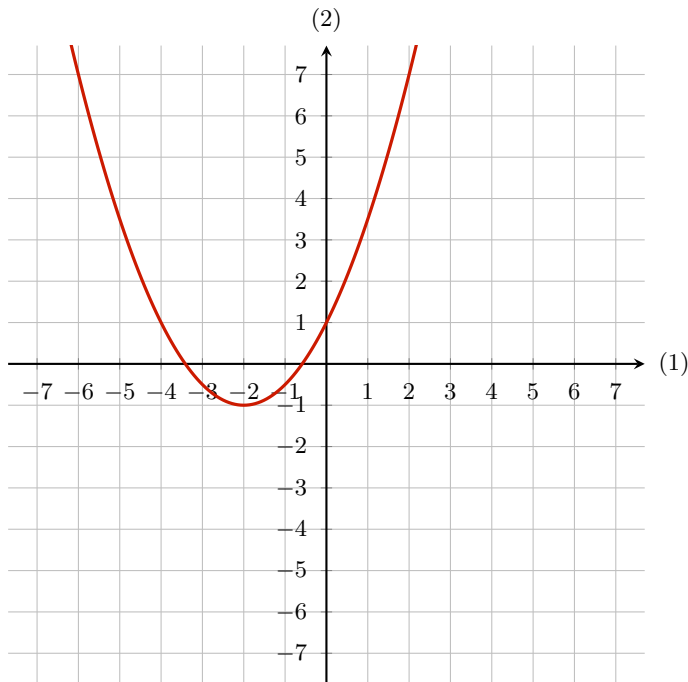

$$f'(1) = 3$$

924 Nedenfor er vist en del af grafen for funktionen f .
Benyt grafen til at bestemme $f'(0)$.

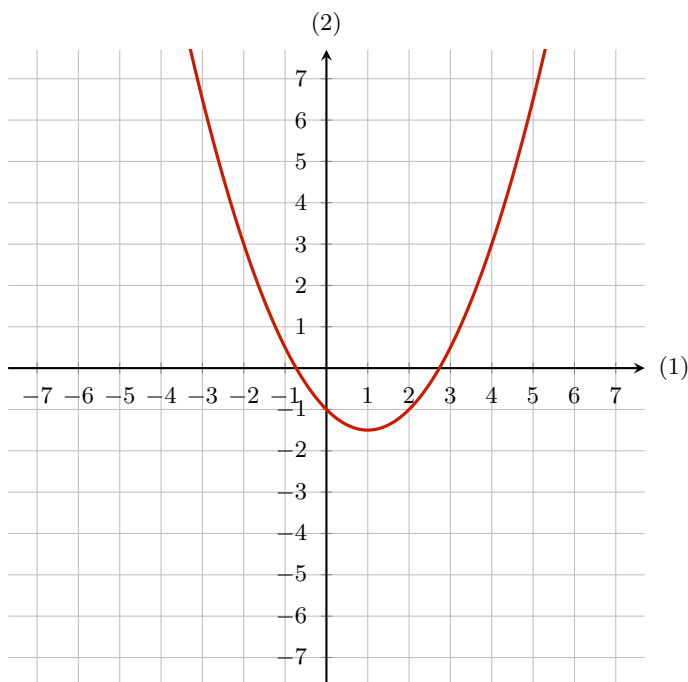

$$f'(0) = -1$$

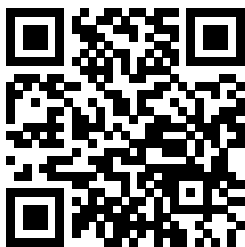

Differentialregning

Bestem væksthastighed



925 Nedenfor er vist en del af grafen for funktionen f .
Benyt grafen til at bestemme $f'(0)$.

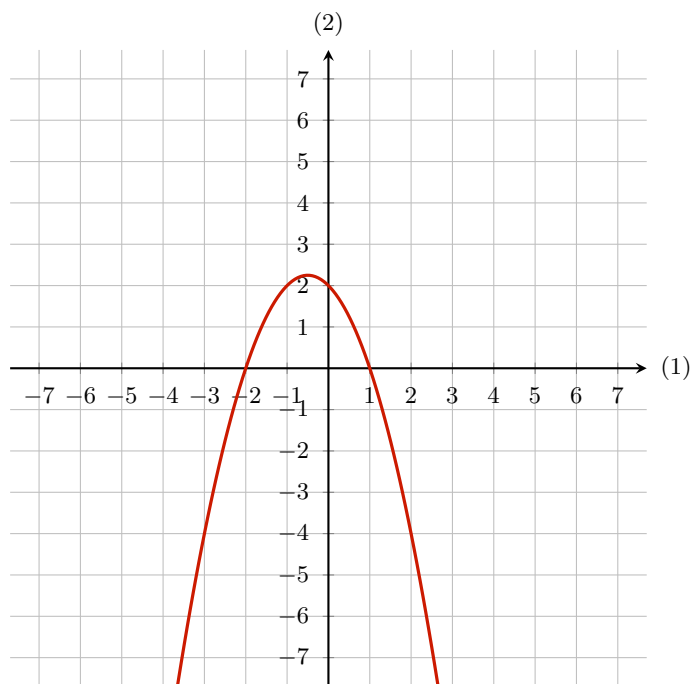

$$f'(0) = -1$$

926 Nedenfor er vist en del af grafen for funktionen f .
Benyt grafen til at bestemme $f'(-1)$.

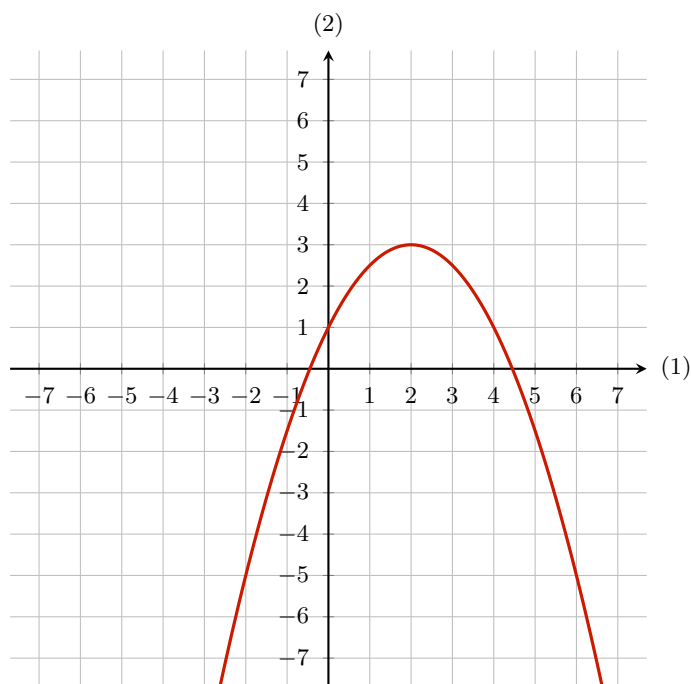

$$f'(-1) = 3$$



Differentialregning

Bestem væksthastighed



927 Nedenfor er vist en del af grafen for funktionen f .
Benyt grafen til at bestemme $f'(-3)$.

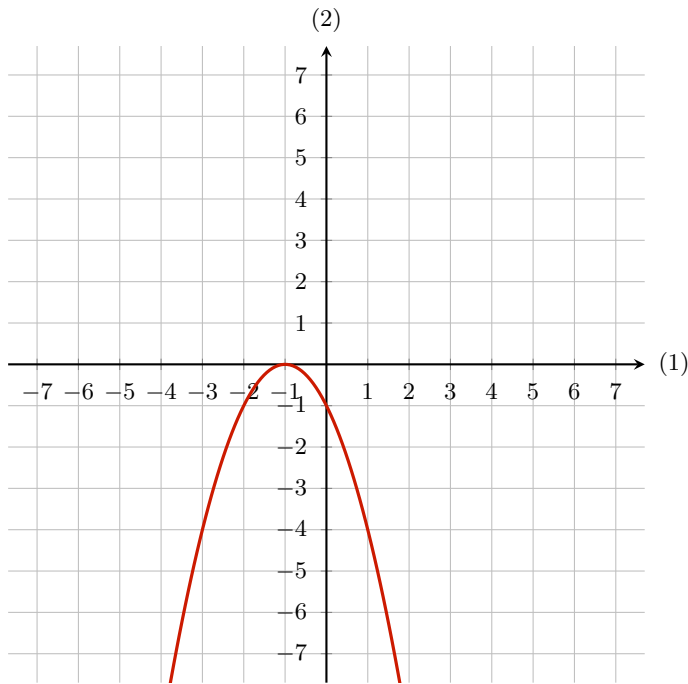

$$f'(-3) = 4$$

928 Nedenfor er vist en del af grafen for funktionen f .
Benyt grafen til at bestemme $f'(0)$.

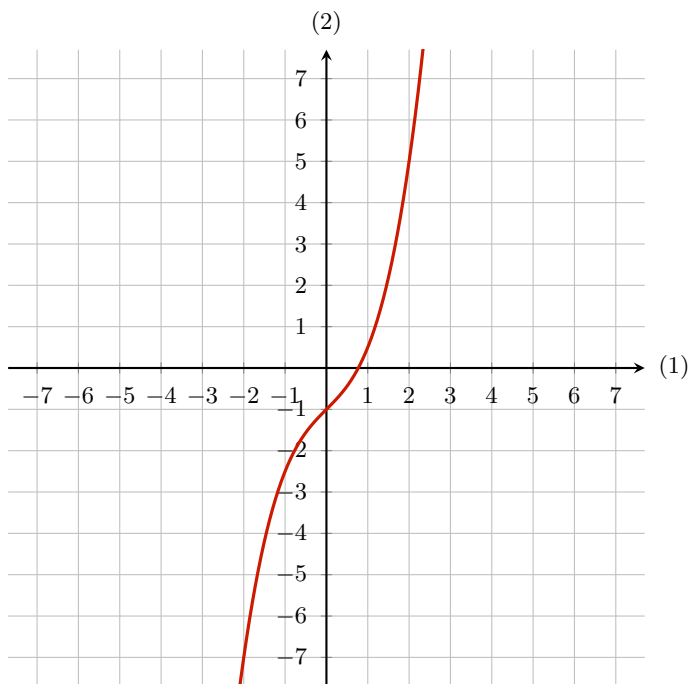

$$f'(0) = 1$$



Differentialregning

Bestem væksthastighed



929 Nedenfor er vist en del af grafen for funktionen f .
Benyt grafen til at bestemme $f'(-2)$.

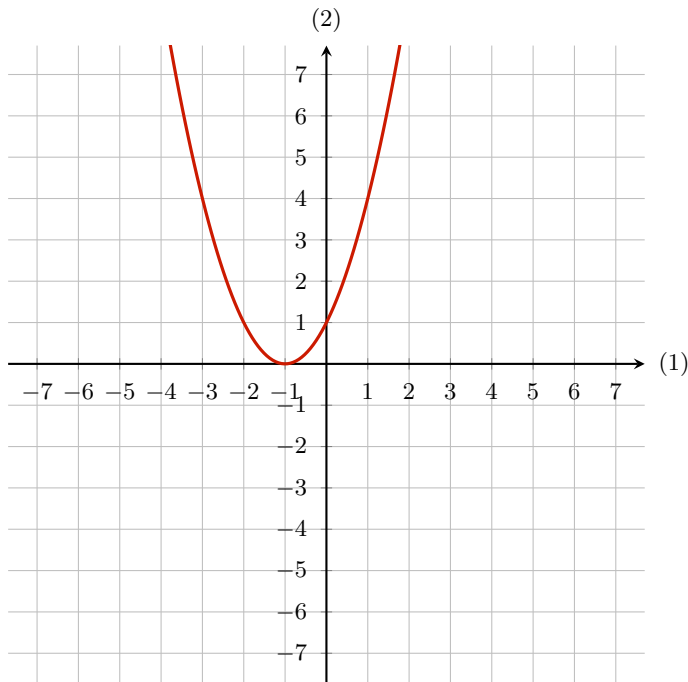

$$f'(-2) = -2$$

930 Nedenfor er vist en del af grafen for funktionen f .
Benyt grafen til at bestemme $f'(2)$.

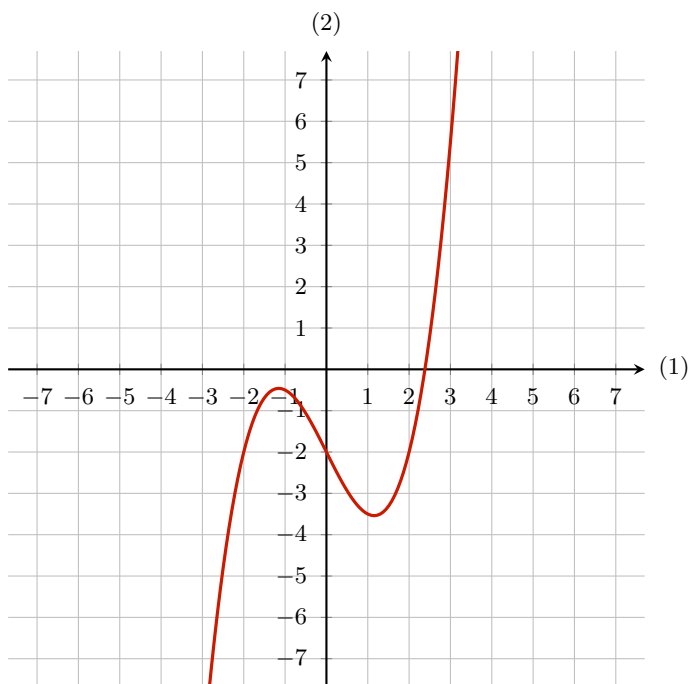

$$f'(2) = 4$$



Differentialregning

Bestem væksthastighed



931 Nedenfor er vist en del af grafen for funktionen f .
Benyt grafen til at bestemme $f'(-2)$.

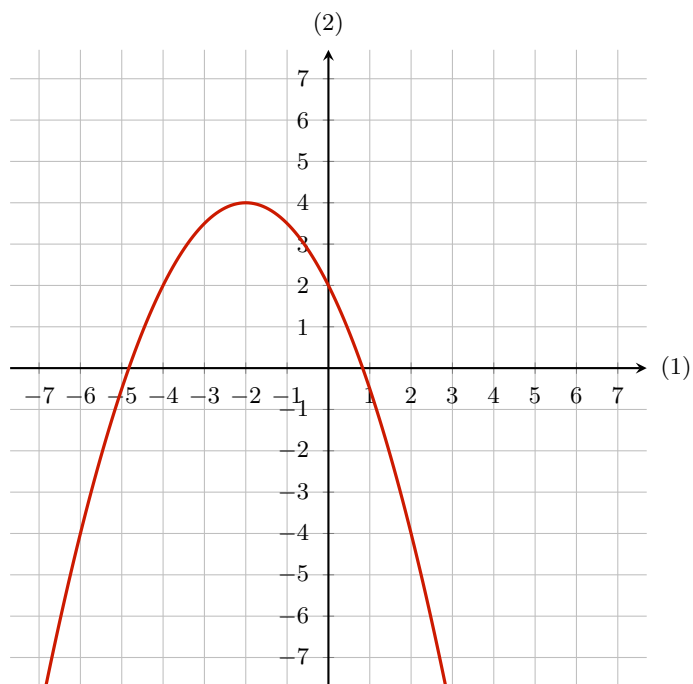

$$f'(-2) = 0$$

932 Nedenfor er vist en del af grafen for funktionen f .
Benyt grafen til at bestemme $f'(0)$.

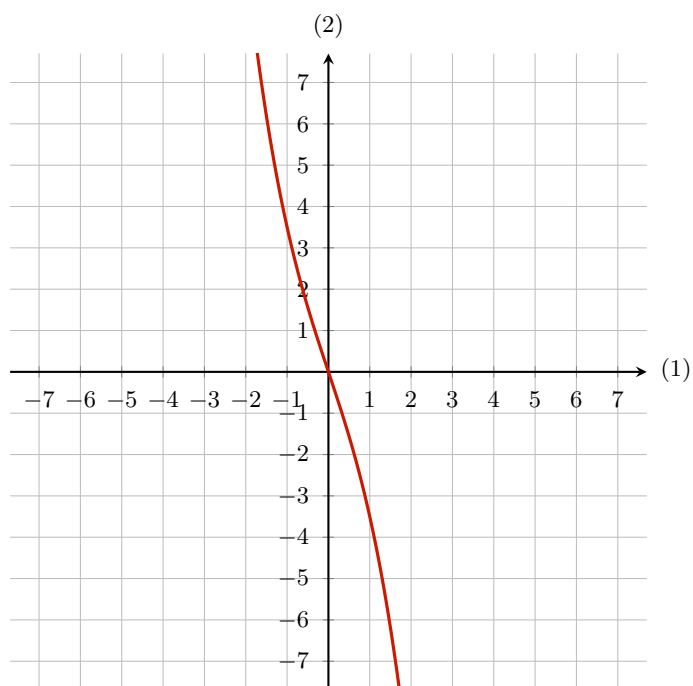

$$f'(0) = -3$$



Differentialregning

Bestem væksthastighed

933 Nedenfor er vist en del af grafen for funktionen f .
Benyt grafen til at bestemme $f'(0)$.

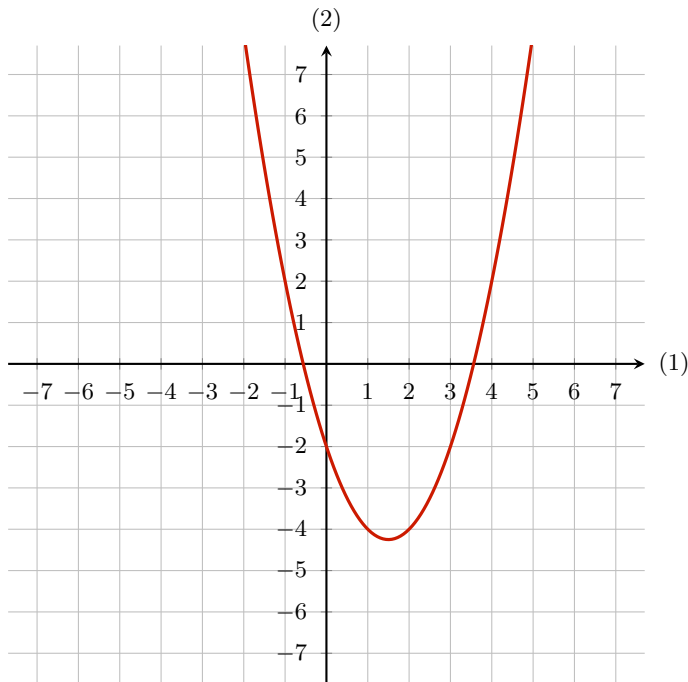

$$f'(0) = -3$$

934 Nedenfor er vist en del af grafen for funktionen f .
Benyt grafen til at bestemme $f'(0)$.

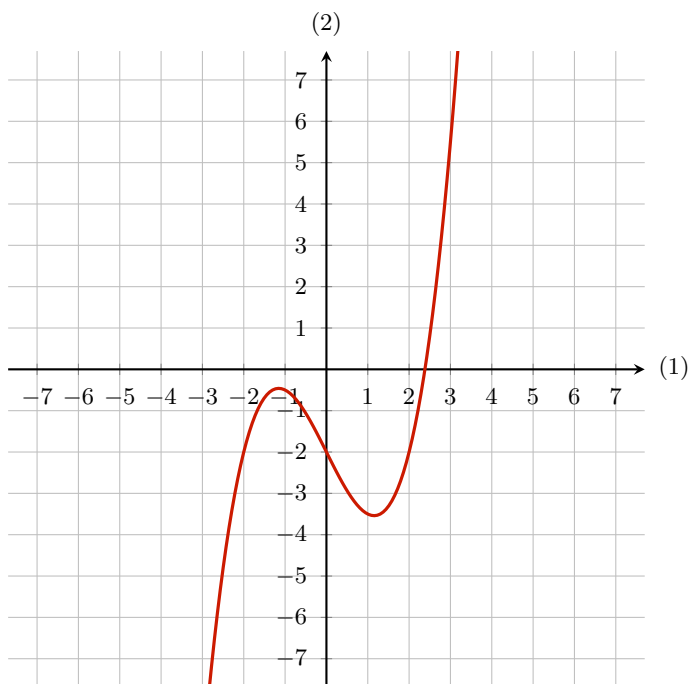

$$f'(0) = -2$$



Differentialregning

Bestem væksthastighed



935 Nedenfor er vist en del af grafen for funktionen f .
Benyt grafen til at bestemme $f'(0)$.

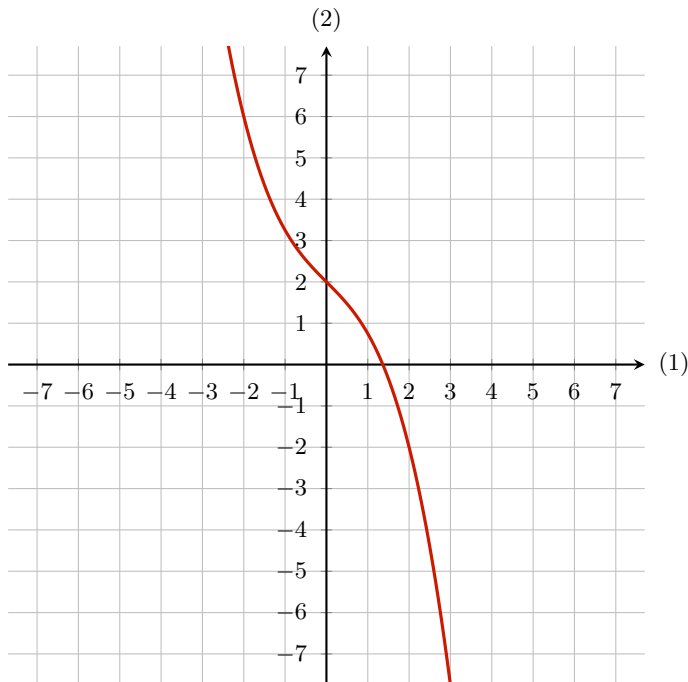

$$f'(0) = -1$$

936 Nedenfor er vist en del af grafen for funktionen f .
Benyt grafen til at bestemme $f'(0)$.

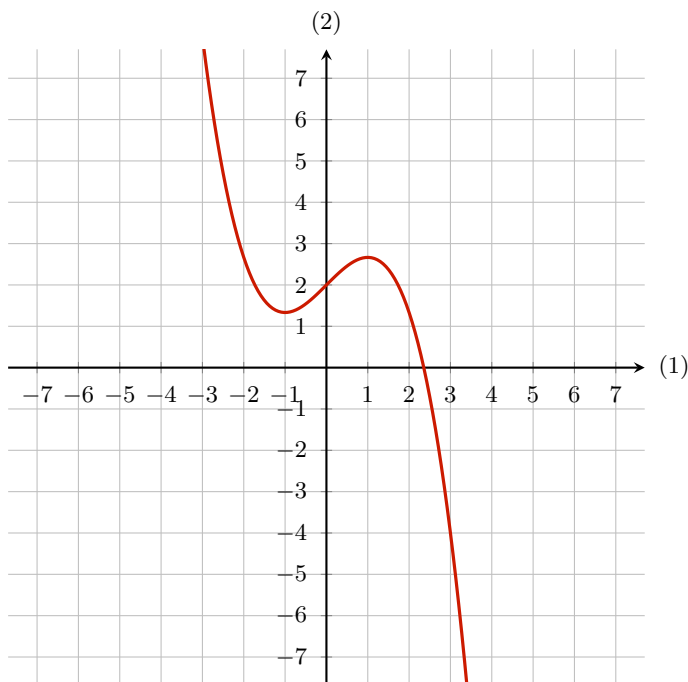

$$f'(0) = 1$$

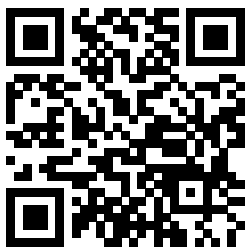

Differentialregning

Bestem væksthastighed

937 Nedenfor er vist en del af grafen for funktionen f .
Benyt grafen til at bestemme $f'(2)$.

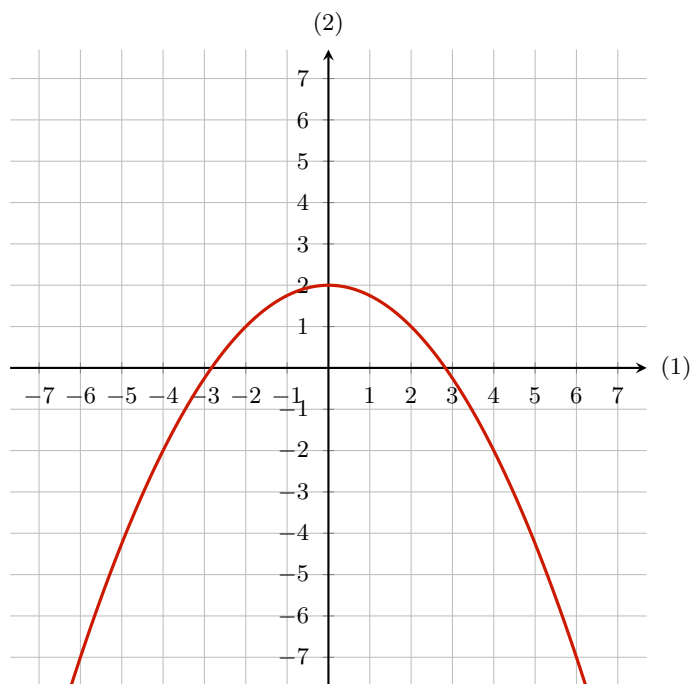

$$f'(2) = -1$$

938 Nedenfor er vist en del af grafen for funktionen f .
Benyt grafen til at bestemme $f'(-3)$.

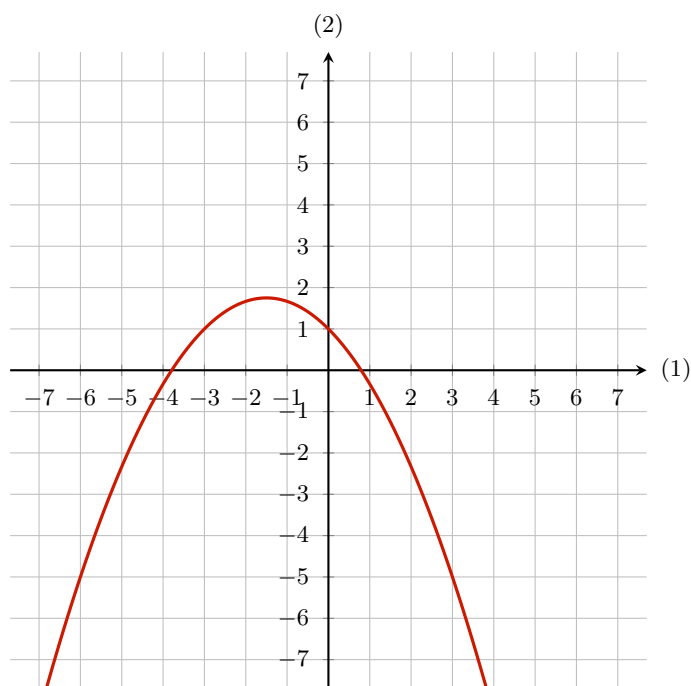

$$f'(-3) = 1$$

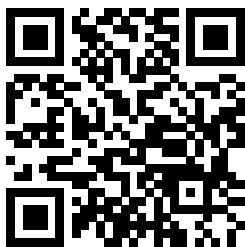

Differentialregning

Bestem væksthastighed



939 Nedenfor er vist en del af grafen for funktionen f .
Benyt grafen til at bestemme $f'(-5)$.

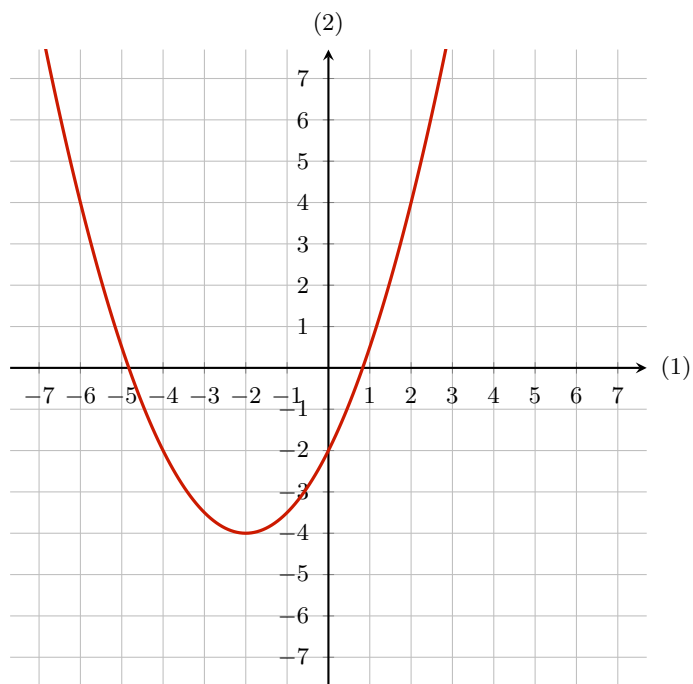

$$f'(-5) = -3$$

940 Nedenfor er vist en del af grafen for funktionen f .
Benyt grafen til at bestemme $f'(1)$.

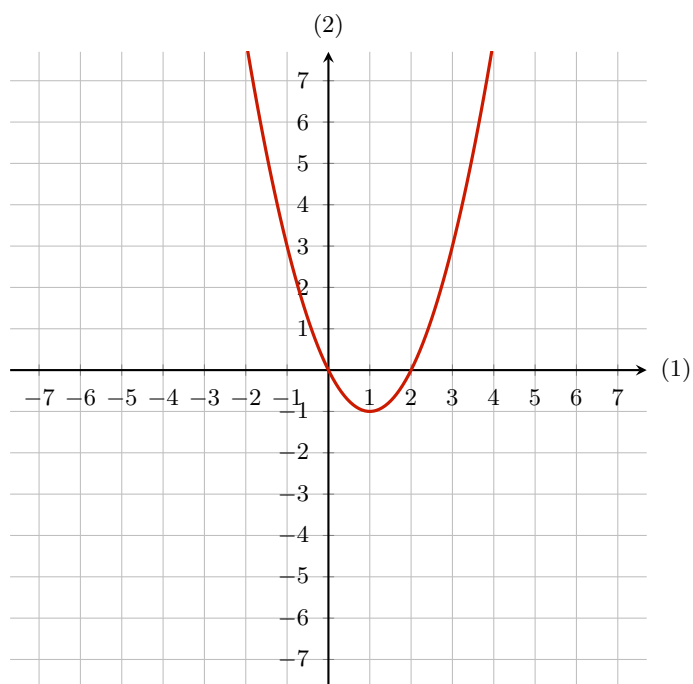

$$f'(1) = 0$$



Differentialregning

Bestem væksthastighed



941 Nedenfor er vist en del af grafen for funktionen f .
Benyt grafen til at bestemme $f'(1)$.

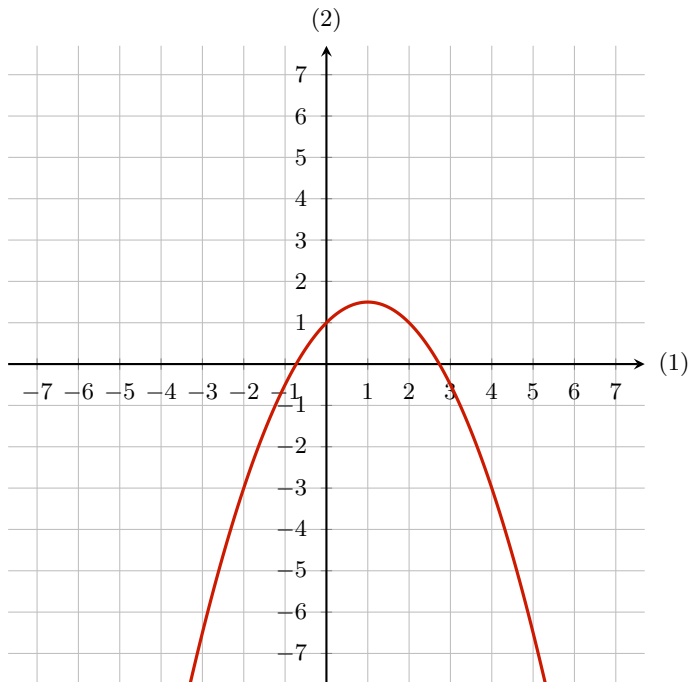

$$f'(1) = 0$$

942 Nedenfor er vist en del af grafen for funktionen f .
Benyt grafen til at bestemme $f'(0)$.

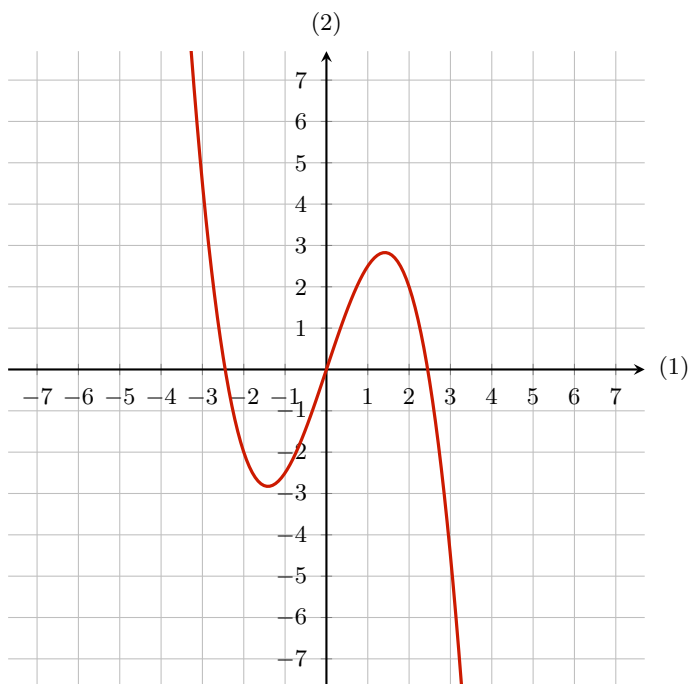

$$f'(0) = 3$$

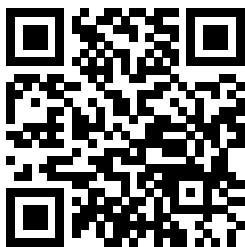

Differentialregning

Bestem væksthastighed



943 Nedenfor er vist en del af grafen for funktionen f .
Benyt grafen til at bestemme $f'(-2)$.

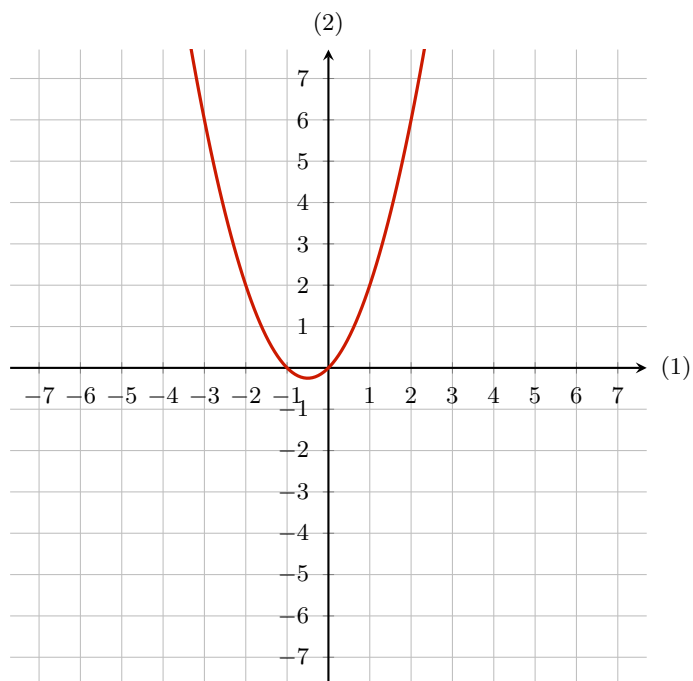

$$f'(-2) = -3$$

944 Nedenfor er vist en del af grafen for funktionen f .
Benyt grafen til at bestemme $f'(1)$.

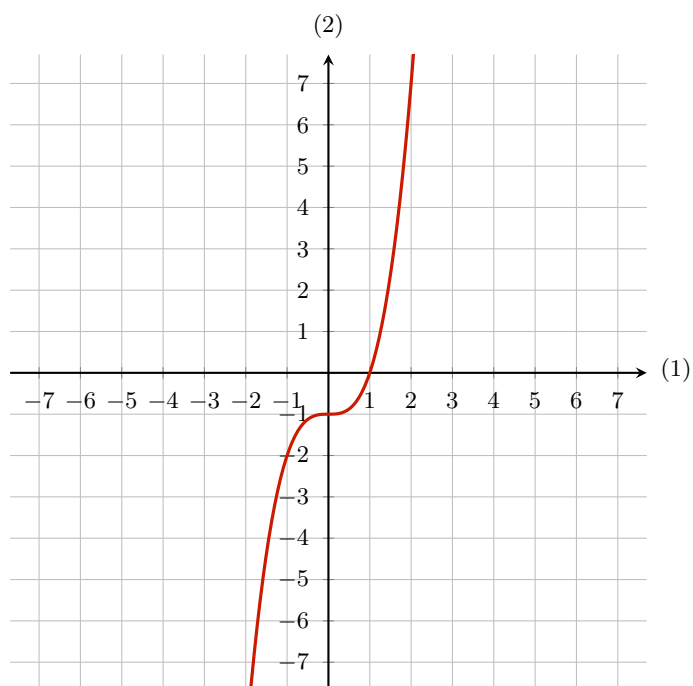

$$f'(1) = 3$$

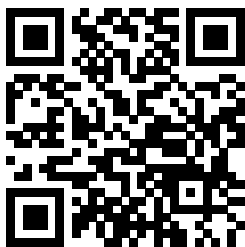

Differentialregning

Bestem væksthastighed

945 Nedenfor er vist en del af grafen for funktionen f .
Benyt grafen til at bestemme $f'(2)$.

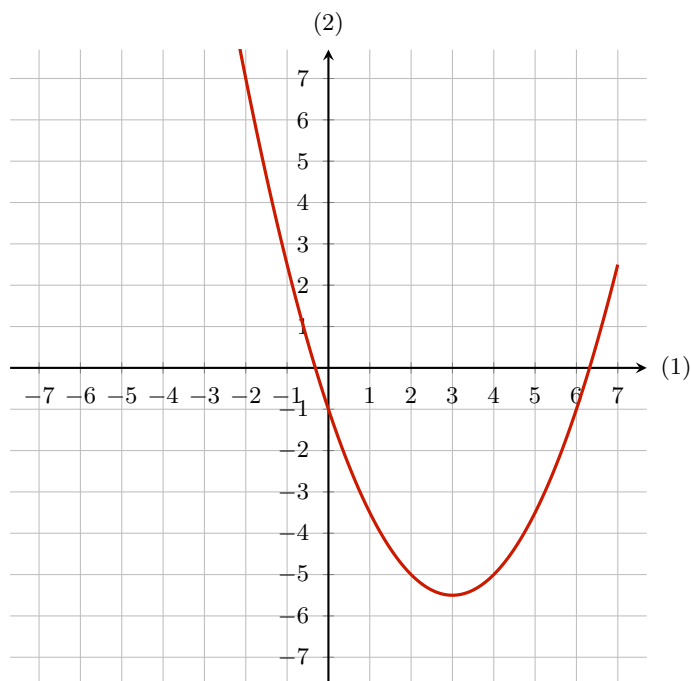

$$f'(2) = -1$$

946 Nedenfor er vist en del af grafen for funktionen f .
Benyt grafen til at bestemme $f'(0)$.

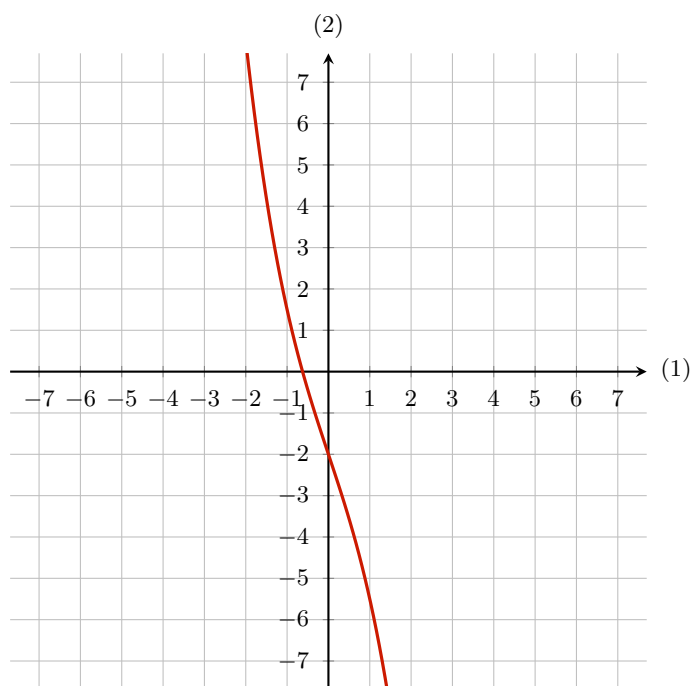

$$f'(0) = -3$$



Differentialregning

Bestem væksthastighed



947 Nedenfor er vist en del af grafen for funktionen f .
Benyt grafen til at bestemme $f'(0)$.

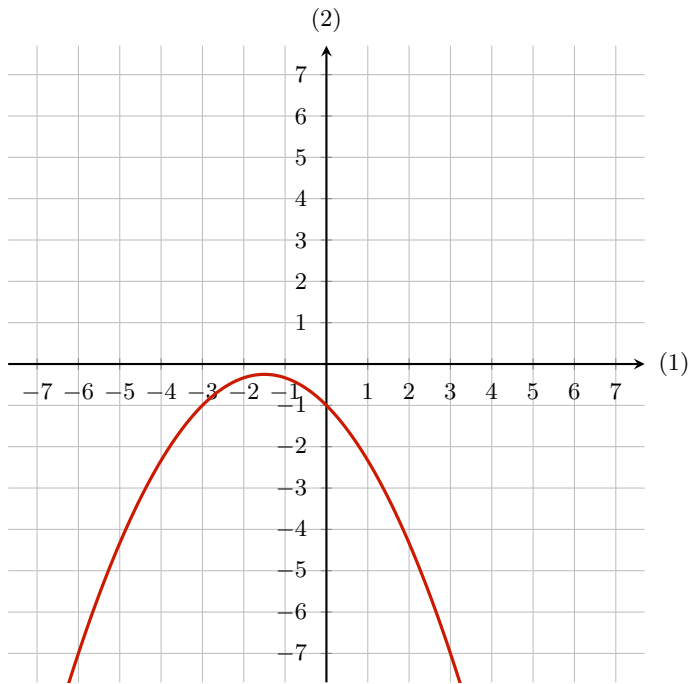

$$f'(0) = -1$$

948 Nedenfor er vist en del af grafen for funktionen f .
Benyt grafen til at bestemme $f'(-3)$.

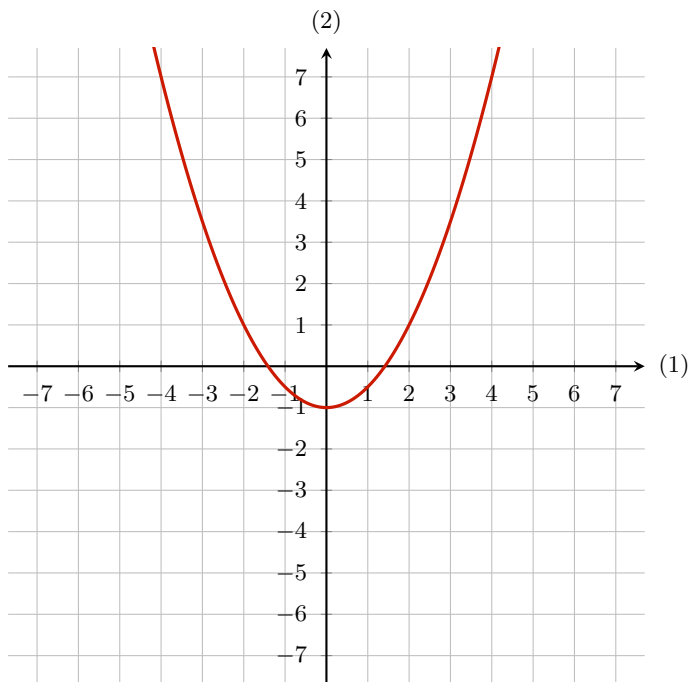

$$f'(-3) = -3$$



Differentialregning

Bestem væksthastighed



949 Nedenfor er vist en del af grafen for funktionen f .
Benyt grafen til at bestemme $f'(2)$.

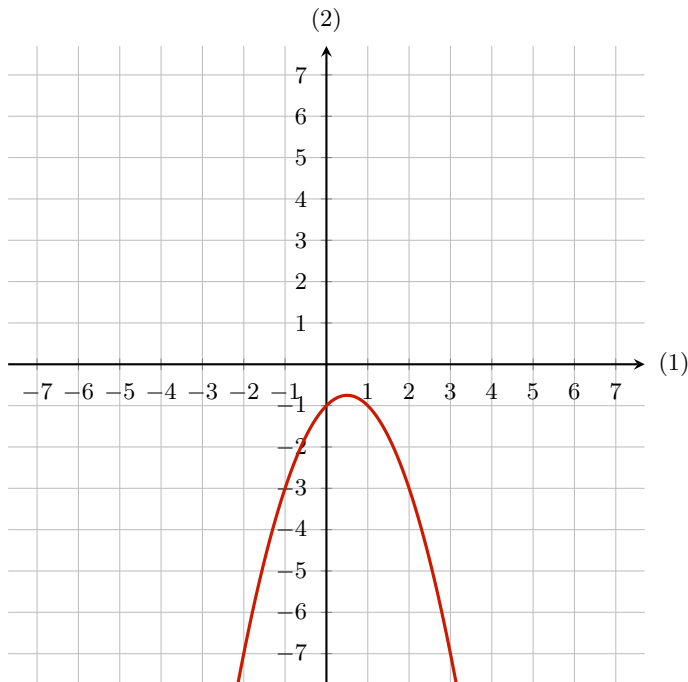

$$f'(2) = -3$$

950 Nedenfor er vist en del af grafen for funktionen f .
Benyt grafen til at bestemme $f'(0)$.

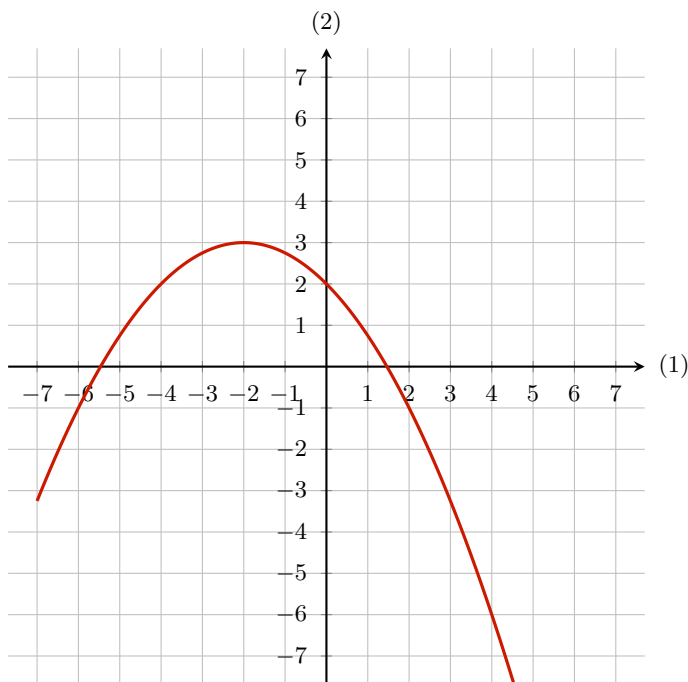

$$f'(0) = -1$$



Differentialregning

Bestem væksthastighed



951 Nedenfor er vist en del af grafen for funktionen f .
Benyt grafen til at bestemme $f'(-4)$.

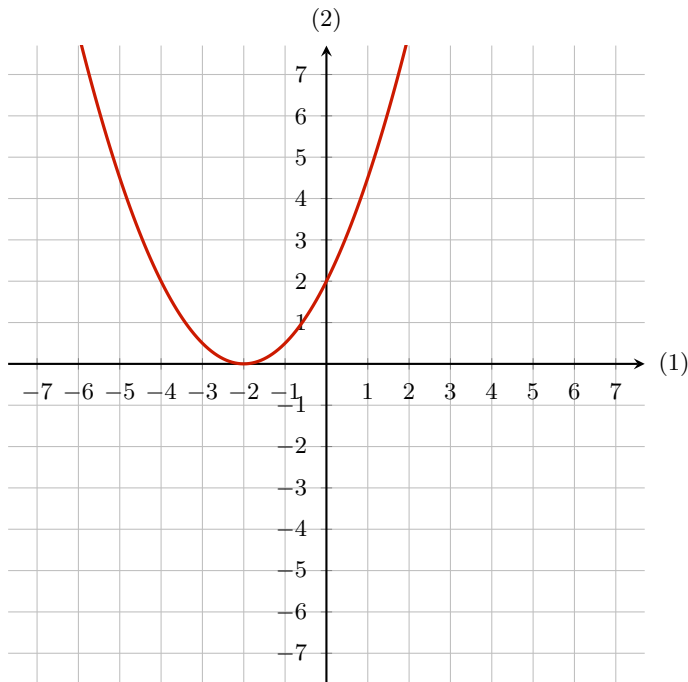

$$f'(-4) = -2$$

952 Nedenfor er vist en del af grafen for funktionen f .
Benyt grafen til at bestemme $f'(0)$.

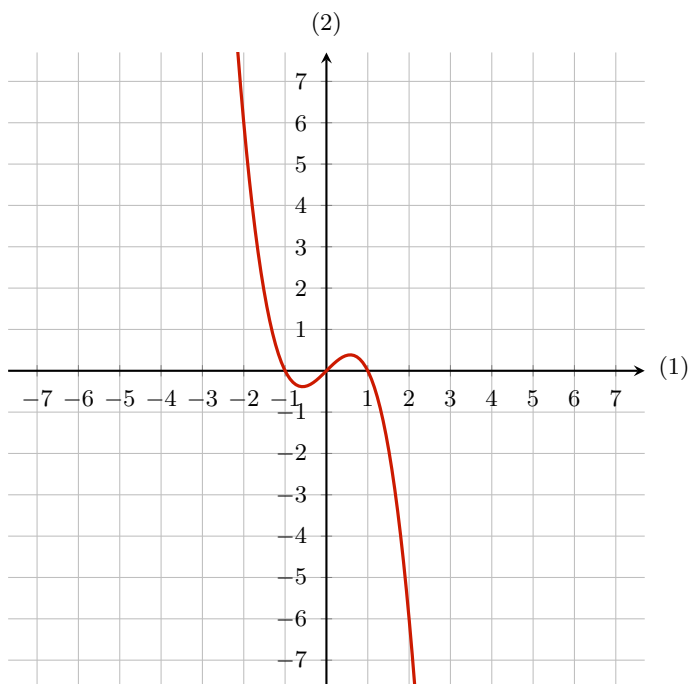

$$f'(0) = 1$$



Differentialregning

Bestem væksthastighed



953 Nedenfor er vist en del af grafen for funktionen f .
Benyt grafen til at bestemme $f'(1)$.

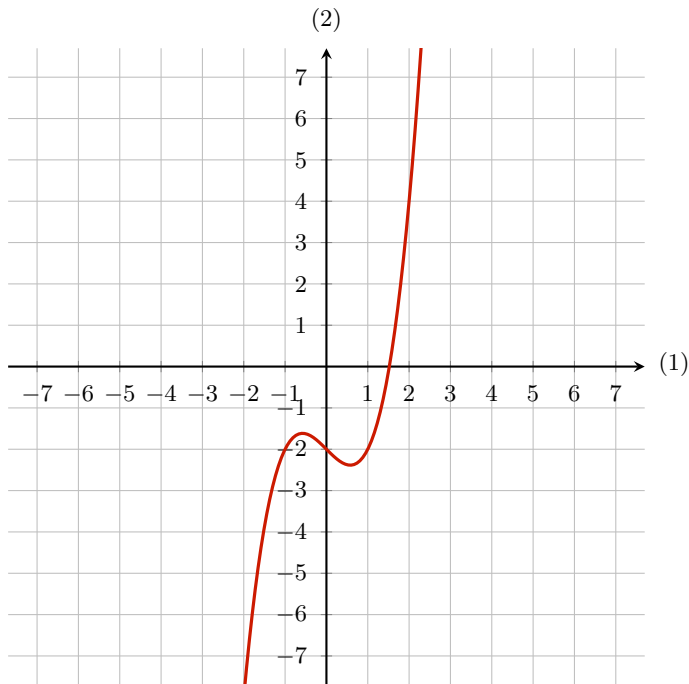

$$f'(1) = 2$$

954 Nedenfor er vist en del af grafen for funktionen f .
Benyt grafen til at bestemme $f'(2)$.

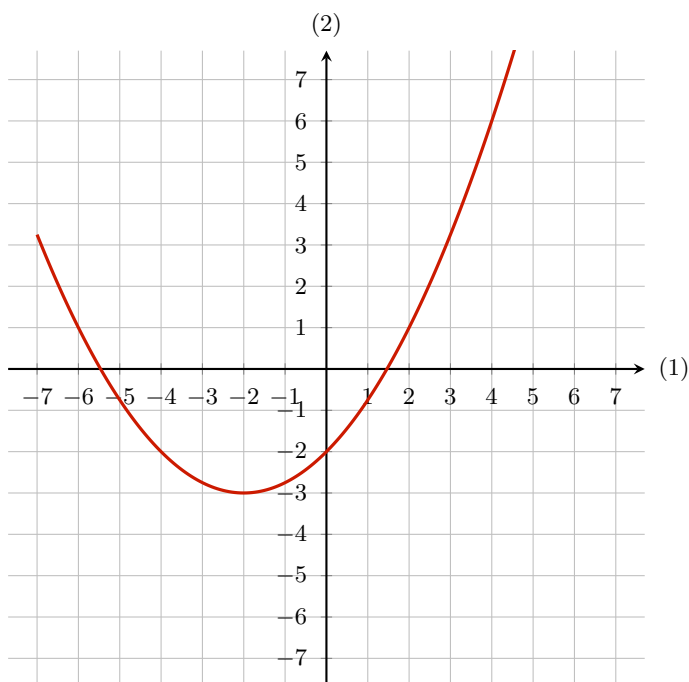

$$f'(2) = 2$$



Differentialregning

Bestem væksthastighed



955 Nedenfor er vist en del af grafen for funktionen f .
Benyt grafen til at bestemme $f'(-2)$.

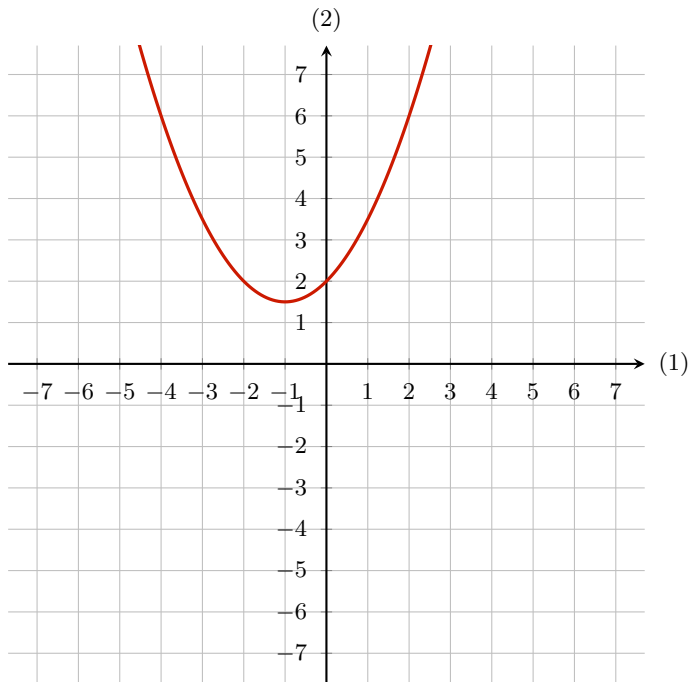

$$f'(-2) = -1$$

956 Nedenfor er vist en del af grafen for funktionen f .
Benyt grafen til at bestemme $f'(2)$.

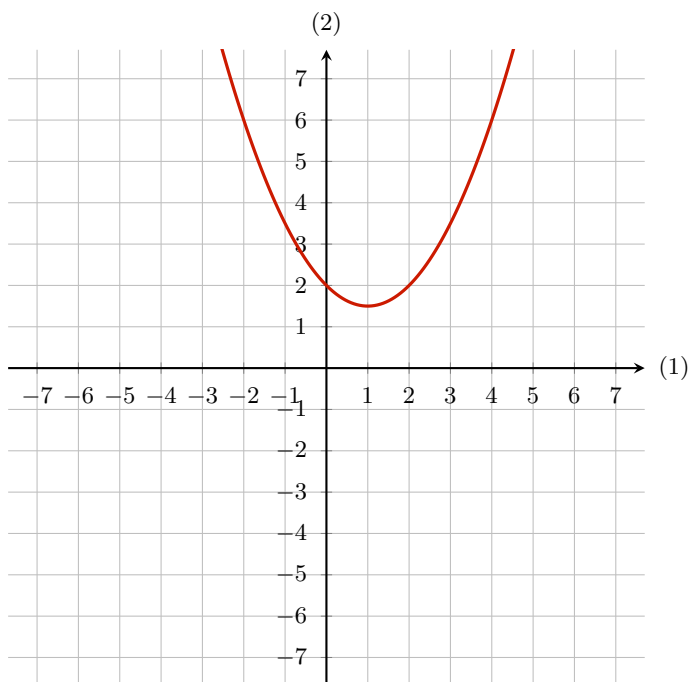

$$f'(2) = 1$$



Differentialregning

Bestem væksthastighed

957 Nedenfor er vist en del af grafen for funktionen f .
Benyt grafen til at bestemme $f'(-2)$.

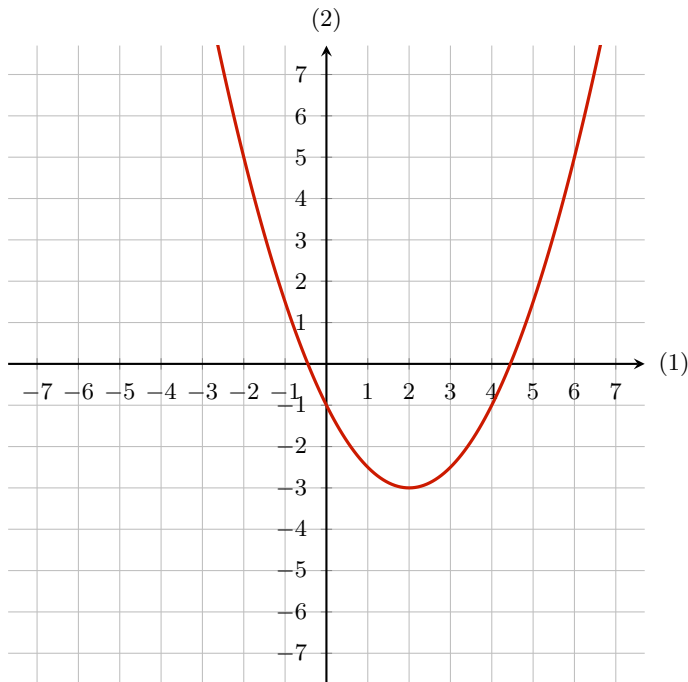

$$f'(-2) = -4$$

958 Nedenfor er vist en del af grafen for funktionen f .
Benyt grafen til at bestemme $f'(2)$.

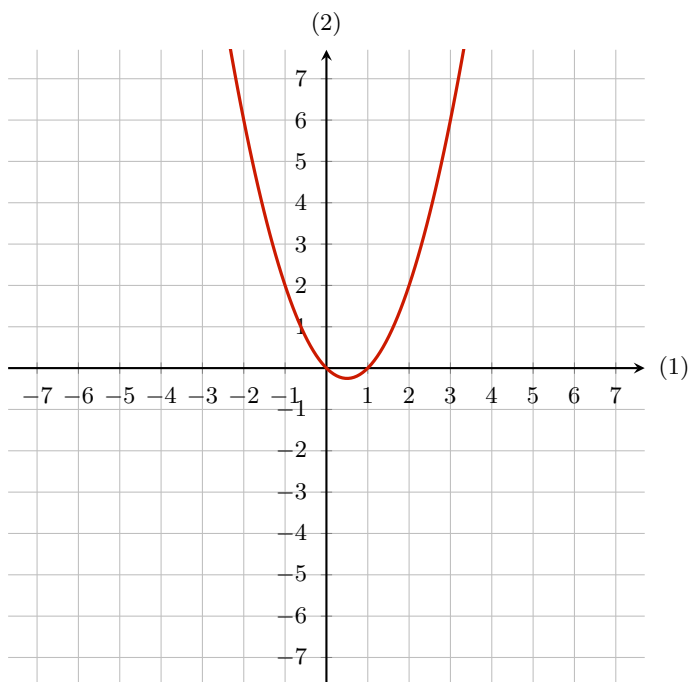

$$f'(2) = 3$$



Differentialregning

Bestem væksthastighed



959 Nedenfor er vist en del af grafen for funktionen f .
Benyt grafen til at bestemme $f'(-2)$.

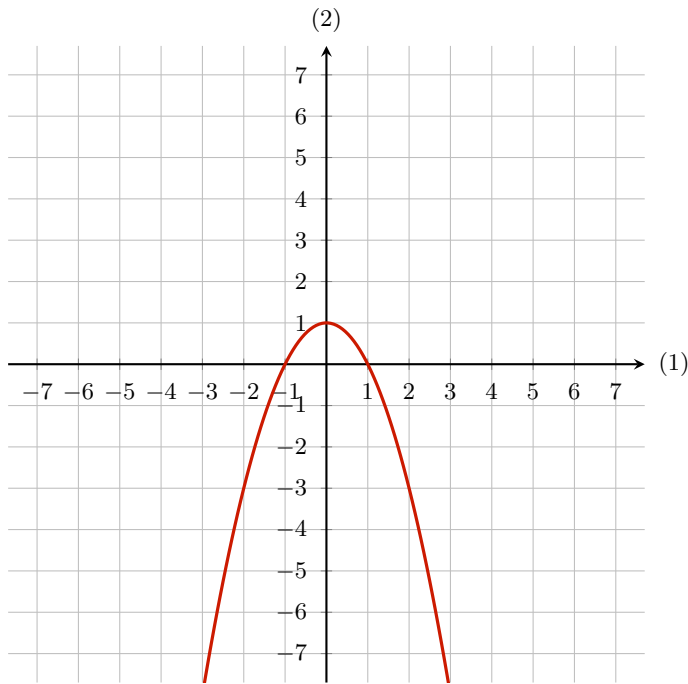

$$f'(-2) = 4$$

960 Nedenfor er vist en del af grafen for funktionen f .
Benyt grafen til at bestemme $f'(0)$.

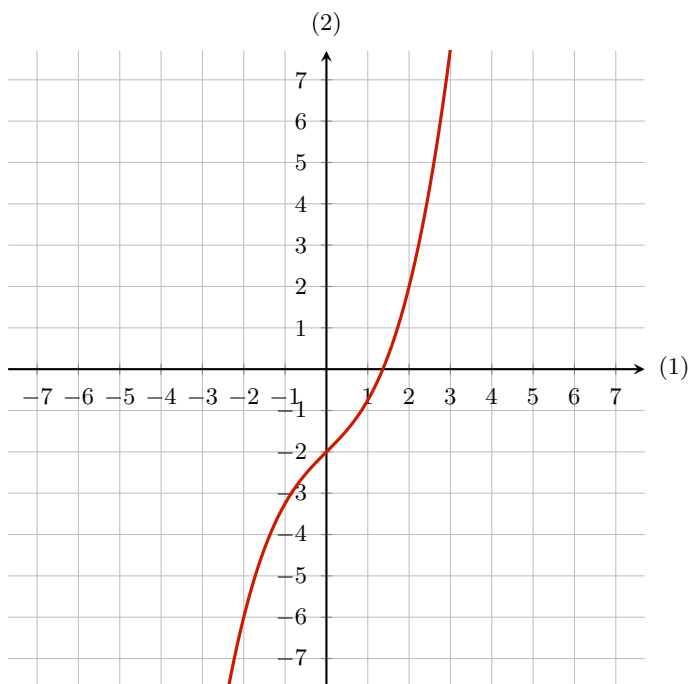

$$f'(0) = 1$$



Differentialregning

Bestem væksthastighed



961 Nedenfor er vist en del af grafen for funktionen f .
Benyt grafen til at bestemme $f'(-1)$.

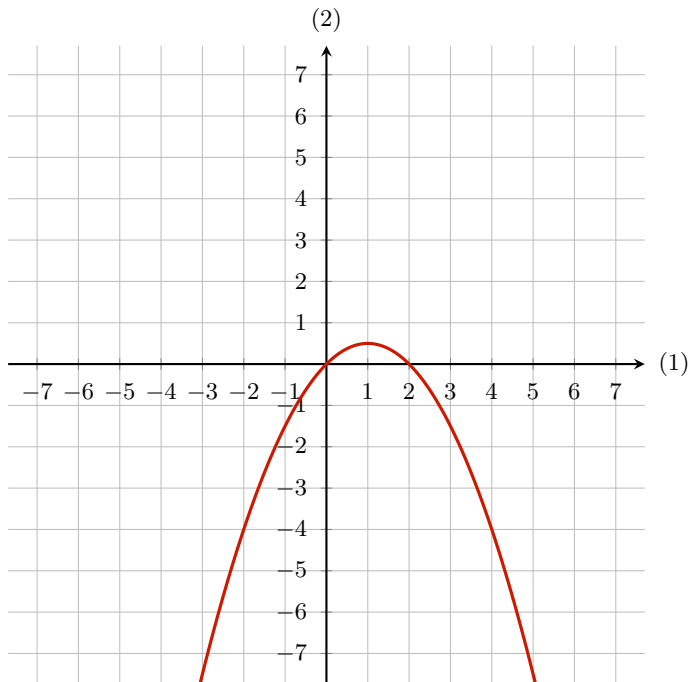

$$f'(-1) = 2$$

962 Nedenfor er vist en del af grafen for funktionen f .
Benyt grafen til at bestemme $f'(-4)$.

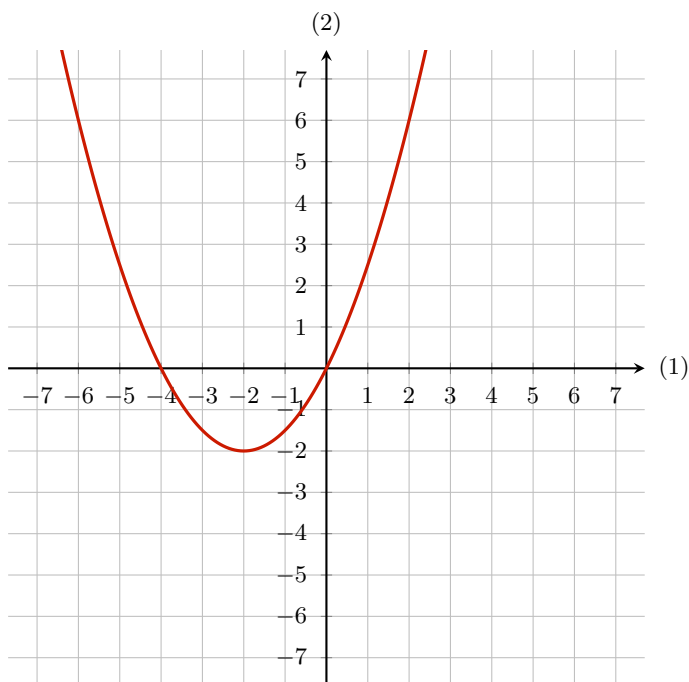

$$f'(-4) = -2$$



Differentialregning

Bestem væksthastighed

963 Nedenfor er vist en del af grafen for funktionen f .
Benyt grafen til at bestemme $f'(0)$.

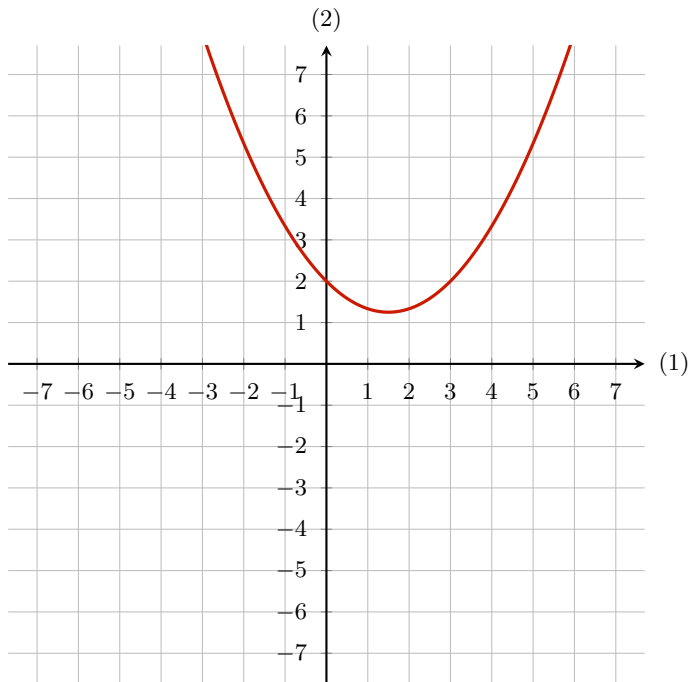

$$f'(0) = -1$$

964 Nedenfor er vist en del af grafen for funktionen f .
Benyt grafen til at bestemme $f'(2)$.

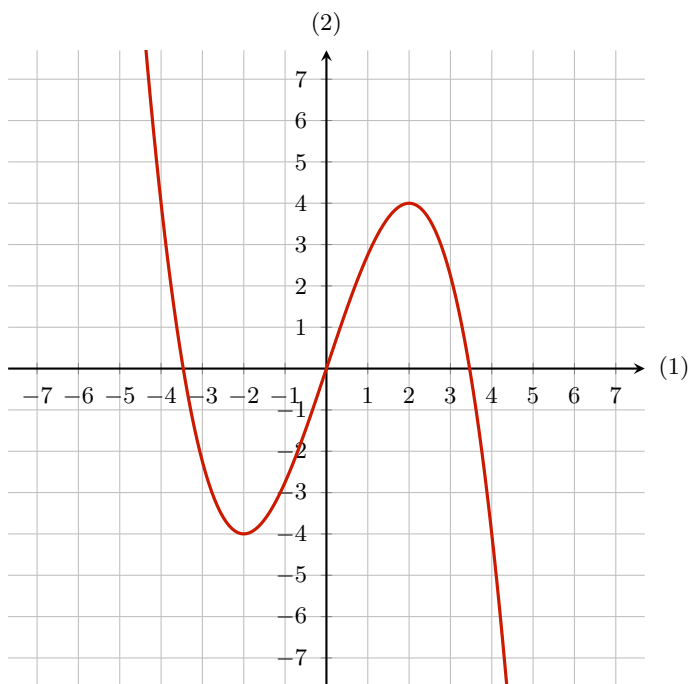

$$f'(2) = 0$$



Differentialregning

Bestem væksthastighed

965 Nedenfor er vist en del af grafen for funktionen f .
Benyt grafen til at bestemme $f'(-2)$.

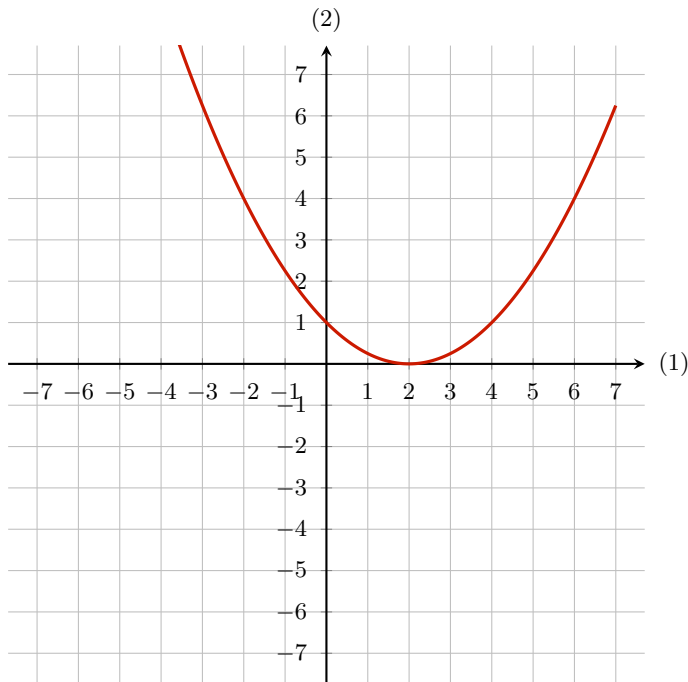

$$f'(-2) = -2$$

966 Nedenfor er vist en del af grafen for funktionen f .
Benyt grafen til at bestemme $f'(-4)$.

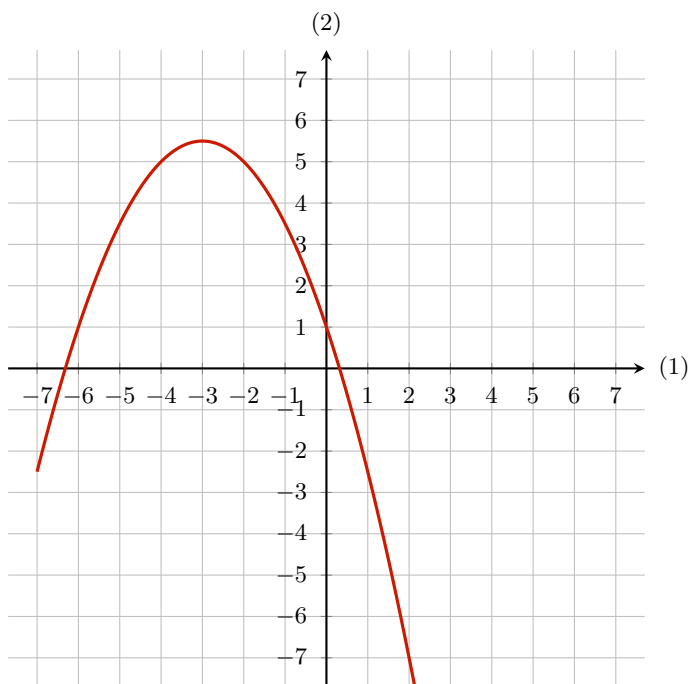

$$f'(-4) = 1$$

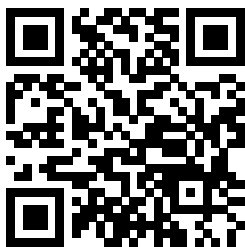

Differentialregning

Bestem væksthastighed



967 Nedenfor er vist en del af grafen for funktionen f .
Benyt grafen til at bestemme $f'(0)$.

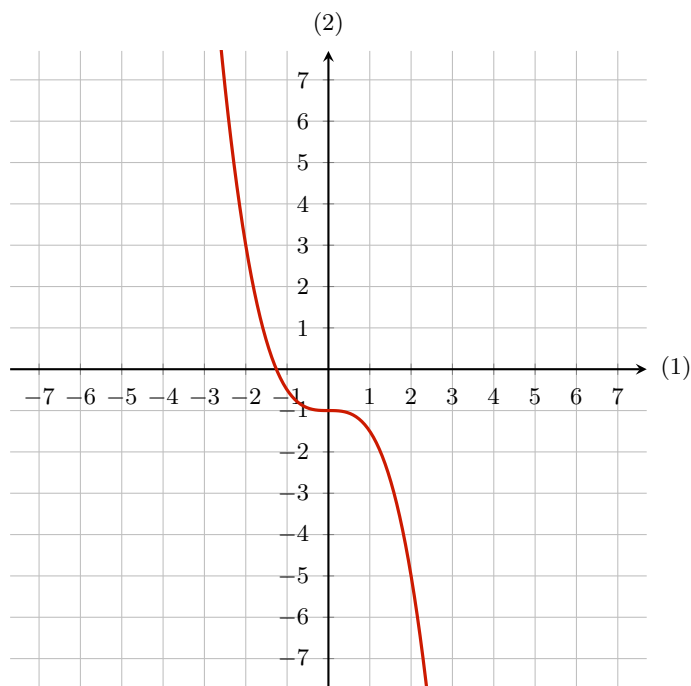

$$f'(0) = 0$$

968 Nedenfor er vist en del af grafen for funktionen f .
Benyt grafen til at bestemme $f'(0)$.

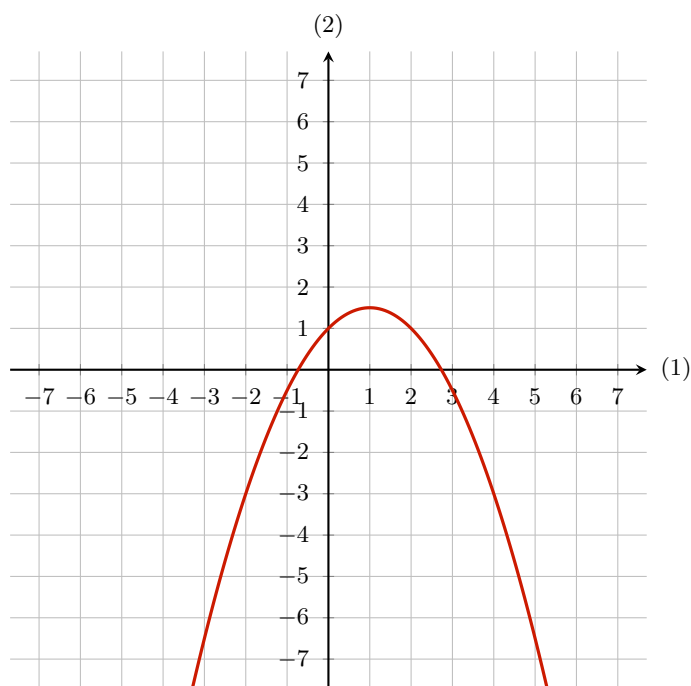

$$f'(0) = 1$$



Differentialregning

Bestem væksthastighed

969 Nedenfor er vist en del af grafen for funktionen f .
Benyt grafen til at bestemme $f'(0)$.

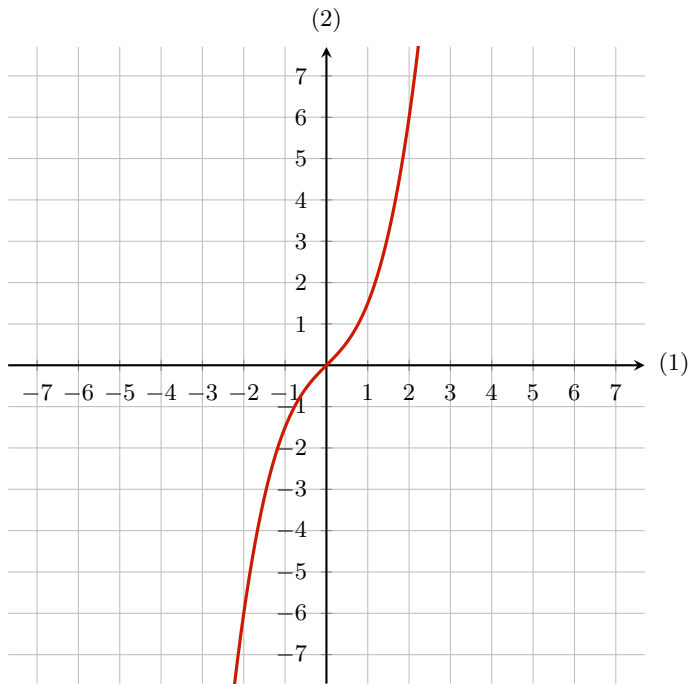

$$f'(0) = 1$$

970 Nedenfor er vist en del af grafen for funktionen f .
Benyt grafen til at bestemme $f'(1)$.

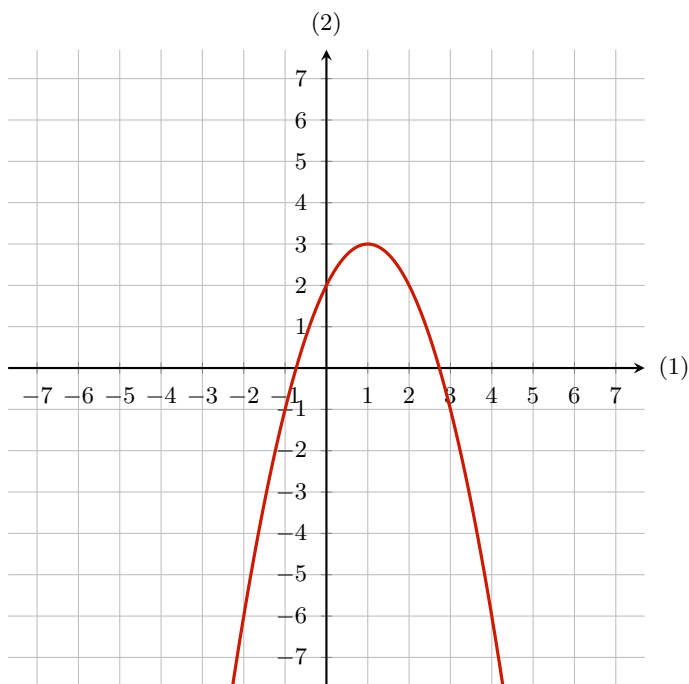

$$f'(1) = 0$$

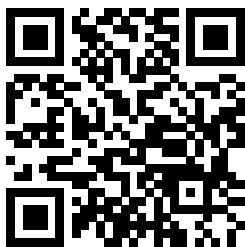

Differentialregning

Bestem væksthastighed

971 Nedenfor er vist en del af grafen for funktionen f .
Benyt grafen til at bestemme $f'(3)$.

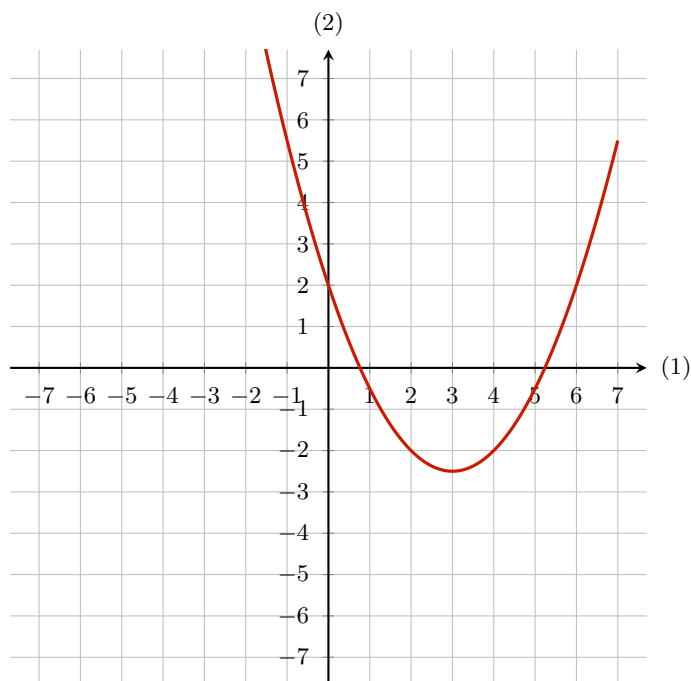

$$f'(3) = 0$$

972 Nedenfor er vist en del af grafen for funktionen f .
Benyt grafen til at bestemme $f'(-2)$.

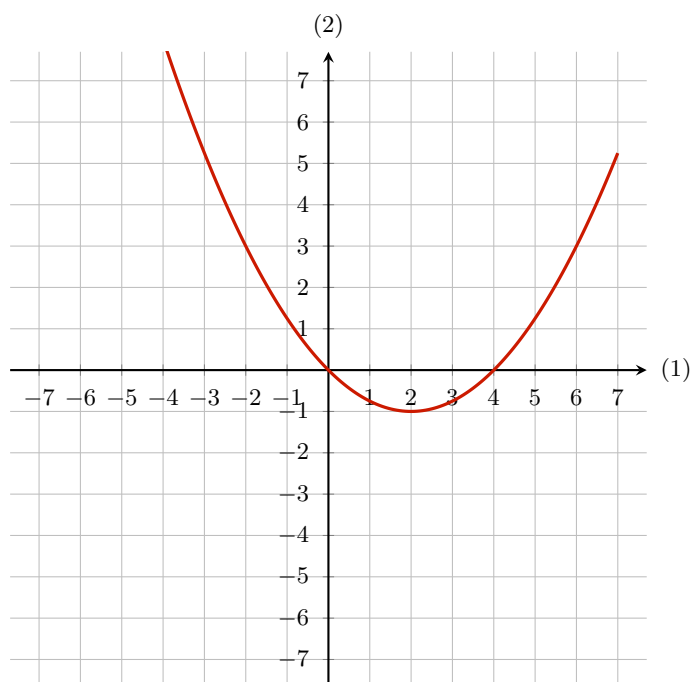

$$f'(-2) = -2$$



Differentialregning

Bestem væksthastighed



973 Nedenfor er vist en del af grafen for funktionen f .
Benyt grafen til at bestemme $f'(0)$.

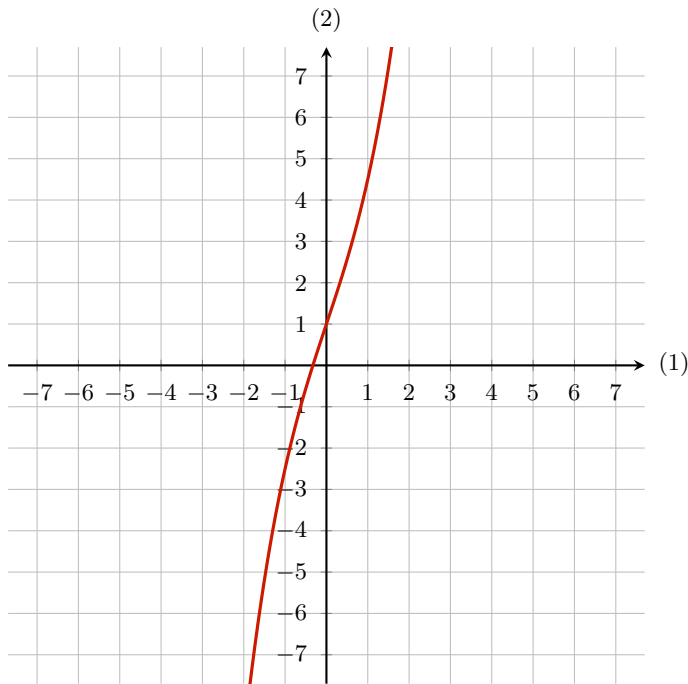

$$f'(0) = 3$$

974 Nedenfor er vist en del af grafen for funktionen f .
Benyt grafen til at bestemme $f'(0)$.

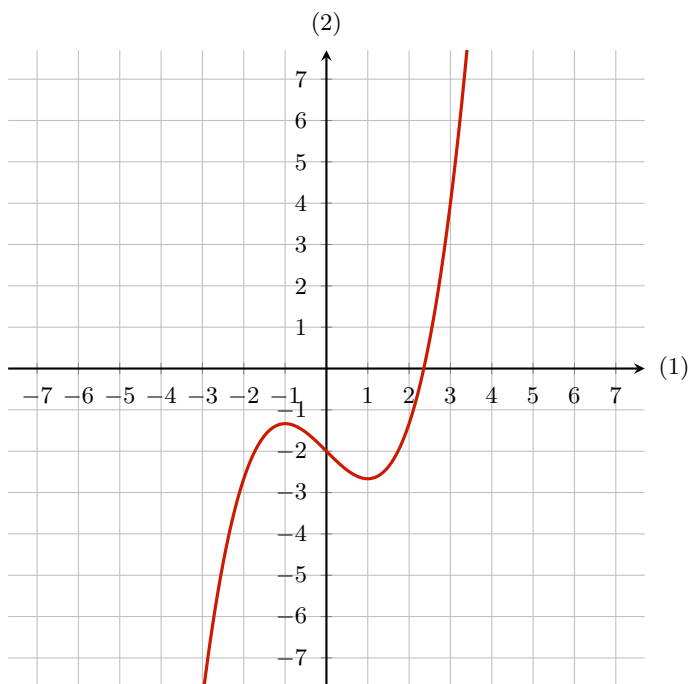

$$f'(0) = -1$$

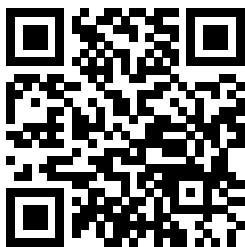

Differentialregning

Bestem væksthastighed



975 Nedenfor er vist en del af grafen for funktionen f .
Benyt grafen til at bestemme $f'(0)$.

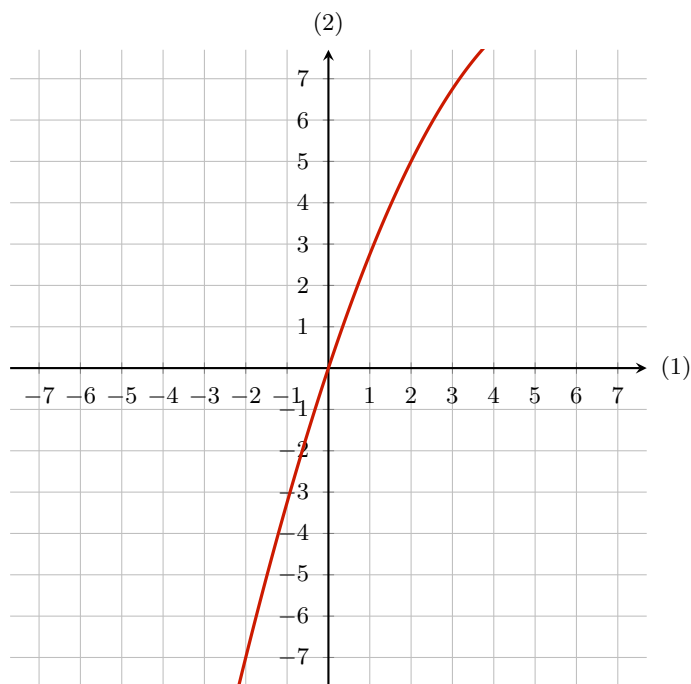

$$f'(0) = 3$$

976 Nedenfor er vist en del af grafen for funktionen f .
Benyt grafen til at bestemme $f'(2)$.

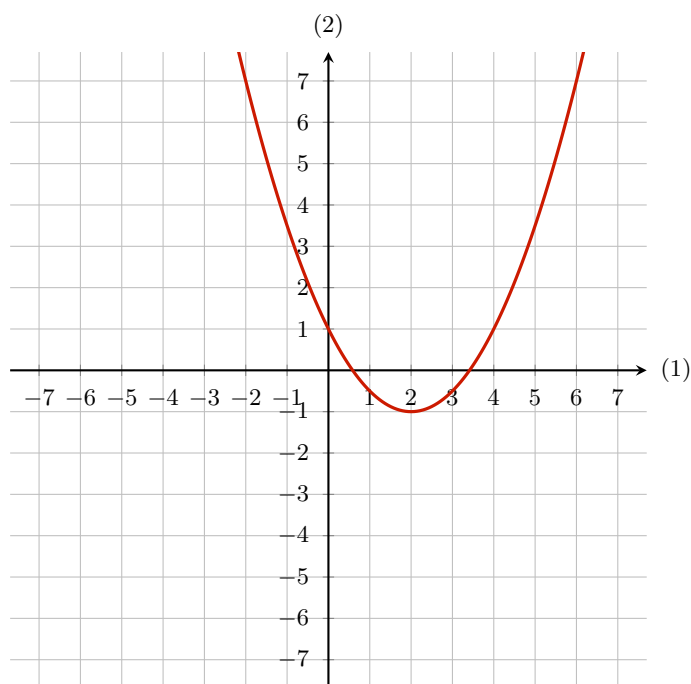

$$f'(2) = 0$$



Differentialregning

Bestem væksthastighed

977 Nedenfor er vist en del af grafen for funktionen f .
Benyt grafen til at bestemme $f'(-1)$.

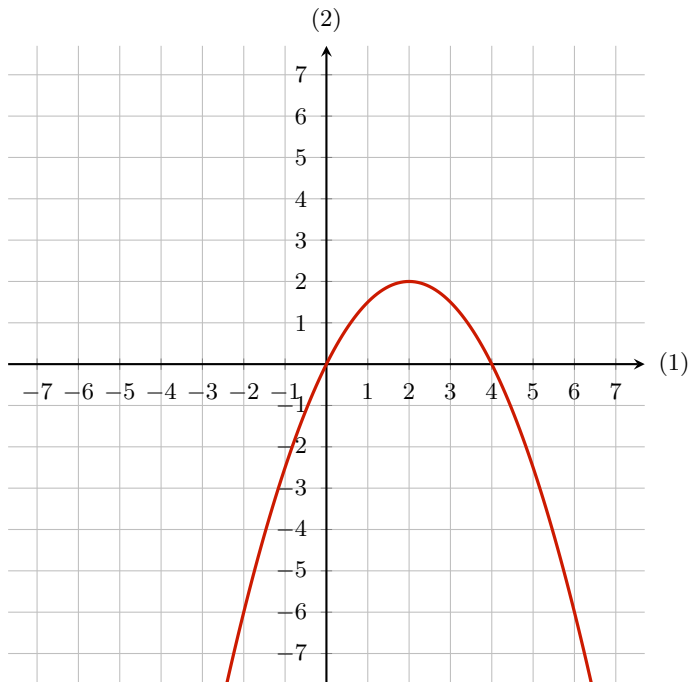

$$f'(-1) = 3$$

978 Nedenfor er vist en del af grafen for funktionen f .
Benyt grafen til at bestemme $f'(3)$.

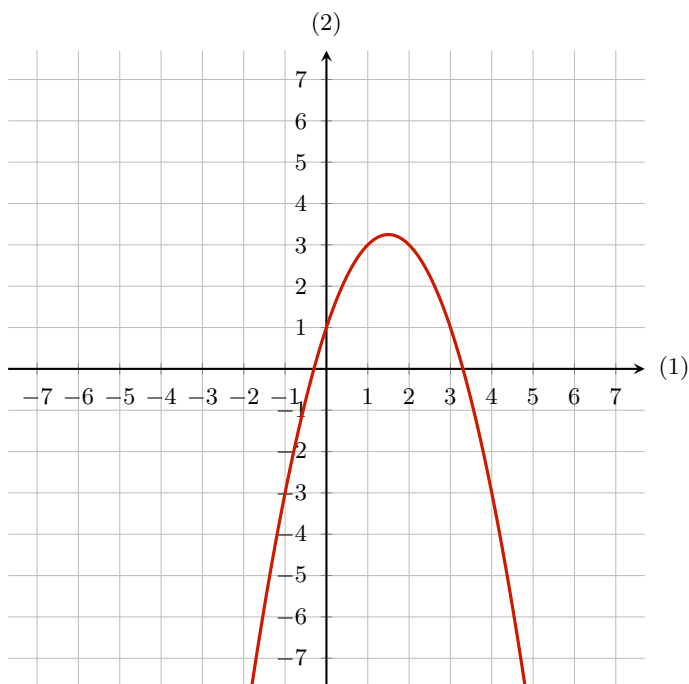

$$f'(3) = -3$$



Differentialregning

Bestem væksthastighed

979 Nedenfor er vist en del af grafen for funktionen f .
Benyt grafen til at bestemme $f'(2)$.

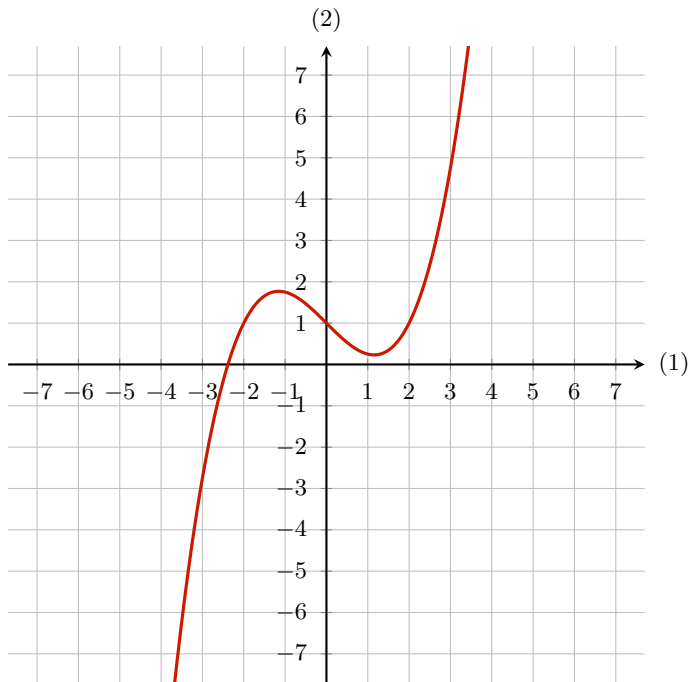

$$f'(2) = 2$$

980 Nedenfor er vist en del af grafen for funktionen f .
Benyt grafen til at bestemme $f'(-1)$.

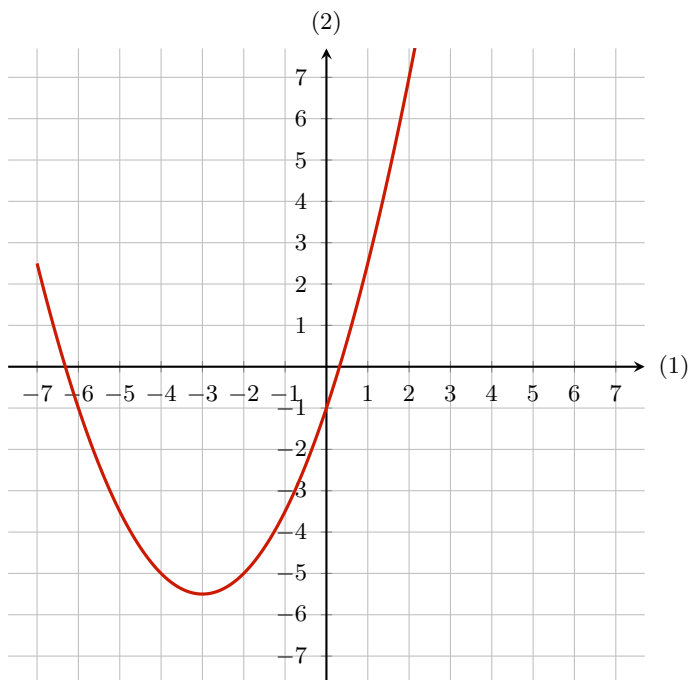

$$f'(-1) = 2$$

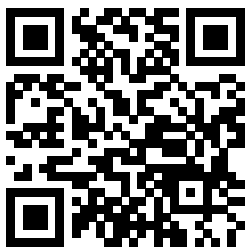

Differentialregning

Bestem væksthastighed



981 Nedenfor er vist en del af grafen for funktionen f .
Benyt grafen til at bestemme $f'(0)$.

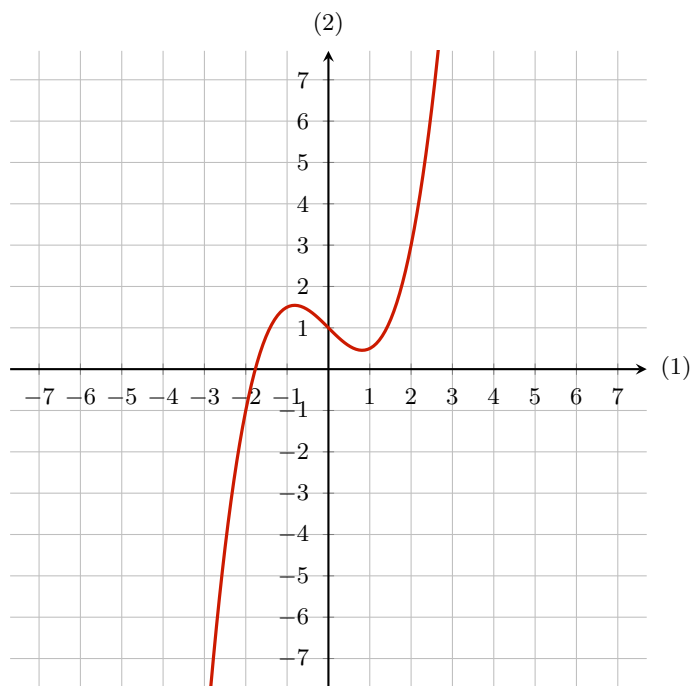

$$f'(0) = -1$$

982 Nedenfor er vist en del af grafen for funktionen f .
Benyt grafen til at bestemme $f'(1)$.

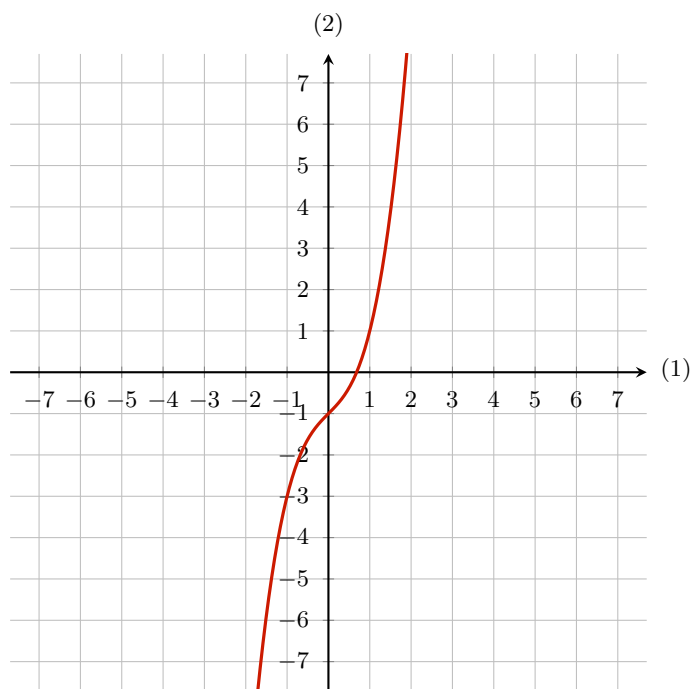

$$f'(1) = 4$$



Differentialregning

Bestem væksthastighed



983 Nedenfor er vist en del af grafen for funktionen f .
Benyt grafen til at bestemme $f'(0)$.

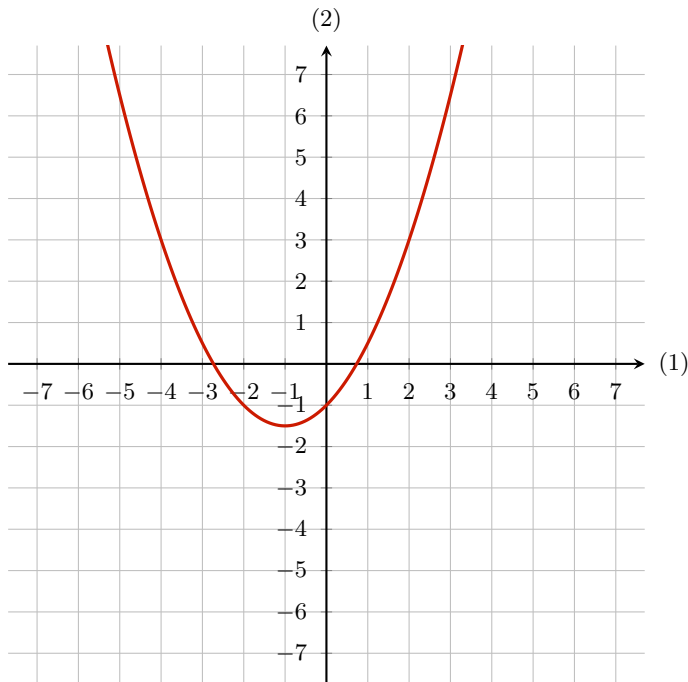

$$f'(0) = 1$$

984 Nedenfor er vist en del af grafen for funktionen f .
Benyt grafen til at bestemme $f'(2)$.

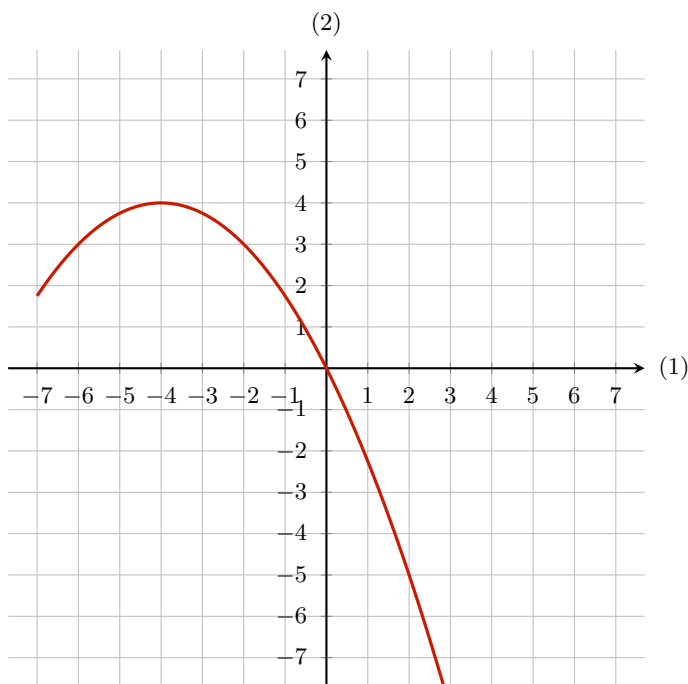

$$f'(2) = -3$$



Differentialregning

Bestem væksthastighed



985 Nedenfor er vist en del af grafen for funktionen f .
Benyt grafen til at bestemme $f'(-1)$.

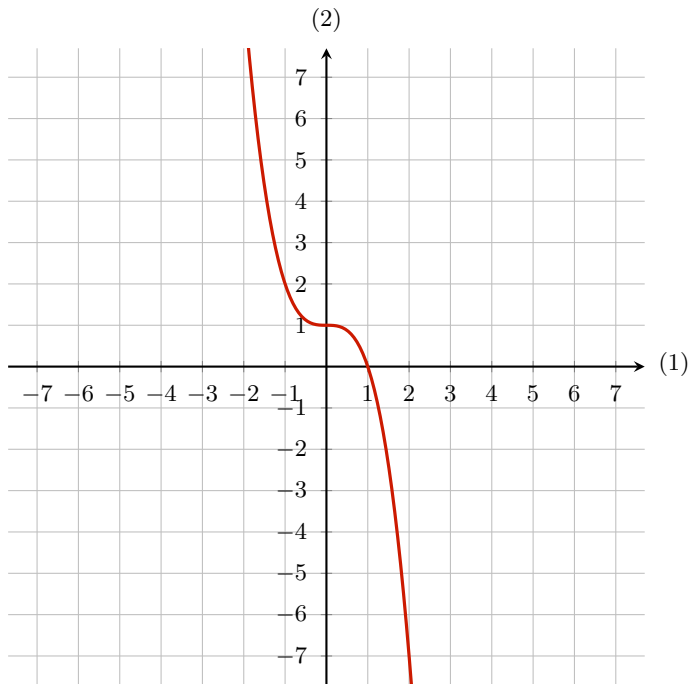

$$f'(-1) = -3$$

986 Nedenfor er vist en del af grafen for funktionen f .
Benyt grafen til at bestemme $f'(0)$.

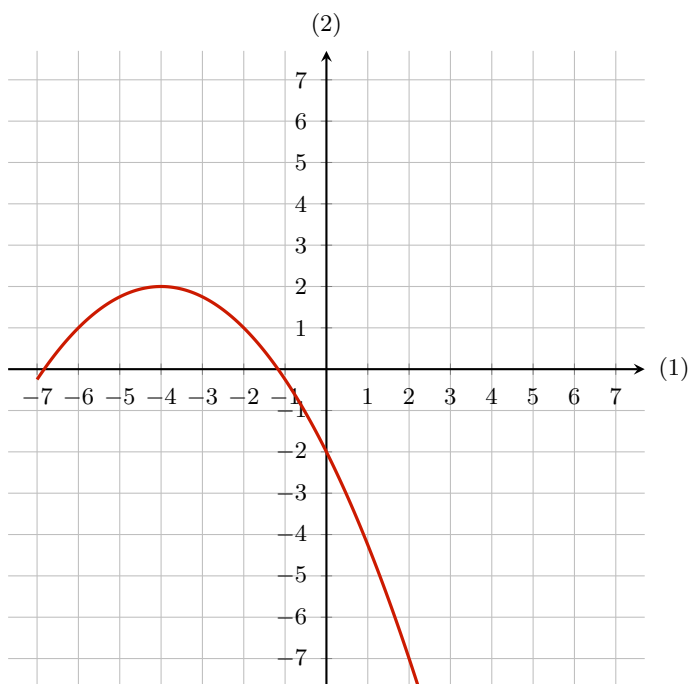

$$f'(0) = -2$$



Differentialregning

Bestem væksthastighed



987 Nedenfor er vist en del af grafen for funktionen f .
Benyt grafen til at bestemme $f'(0)$.

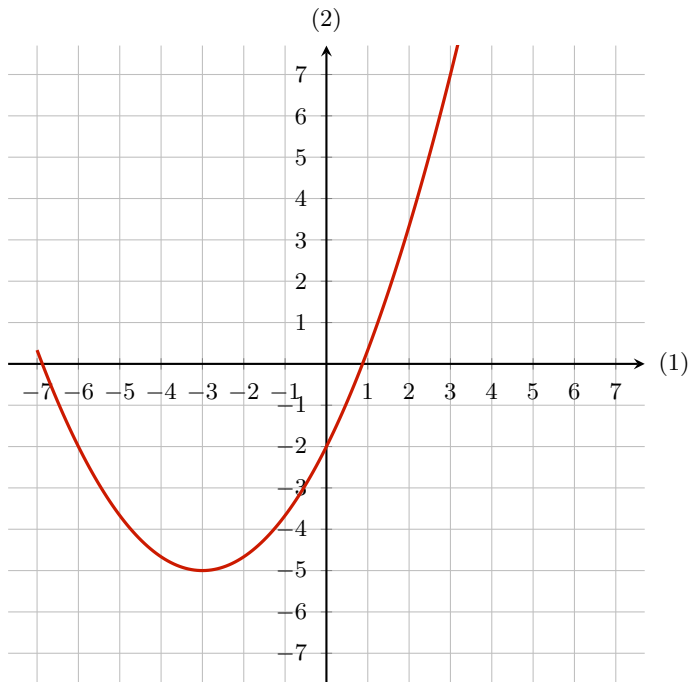

$$f'(0) = 2$$

988 Nedenfor er vist en del af grafen for funktionen f .
Benyt grafen til at bestemme $f'(3)$.

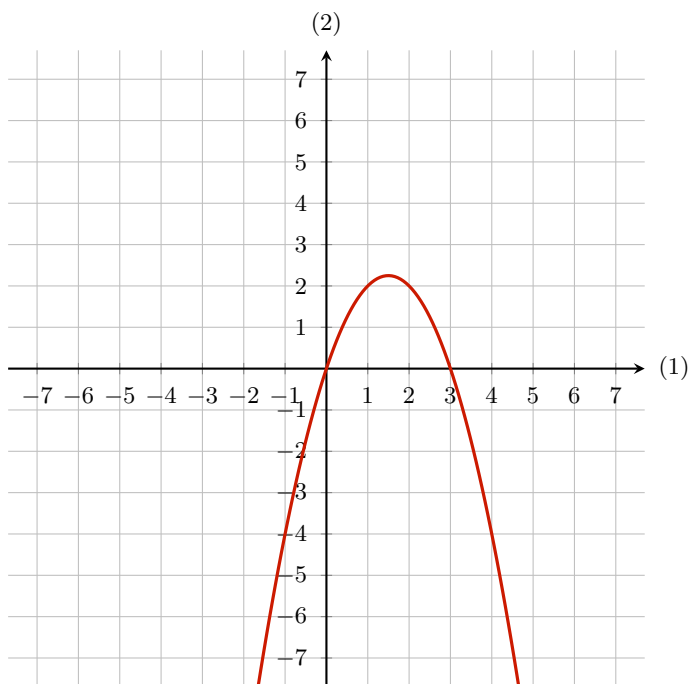

$$f'(3) = -3$$



Differentialregning

Bestem væksthastighed

989 Nedenfor er vist en del af grafen for funktionen f .
Benyt grafen til at bestemme $f'(1)$.

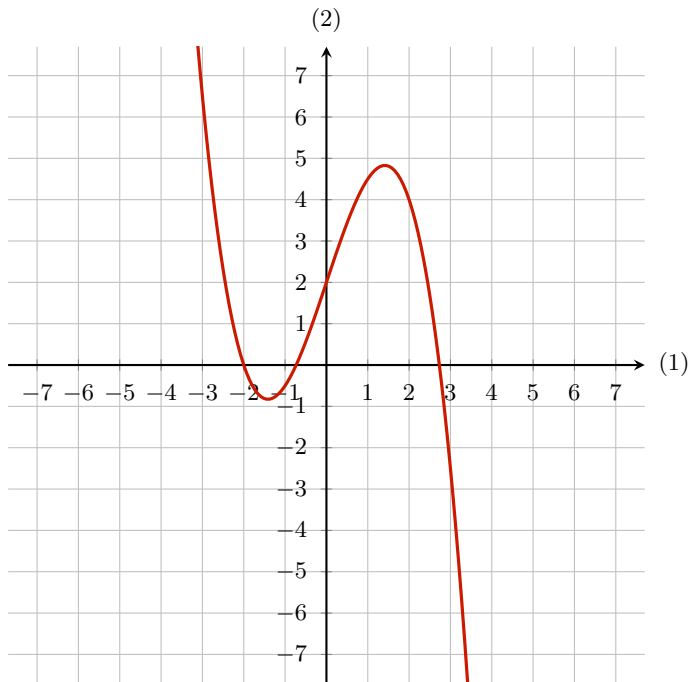

$$f'(1) = 1,5$$

990 Nedenfor er vist en del af grafen for funktionen f .
Benyt grafen til at bestemme $f'(2)$.

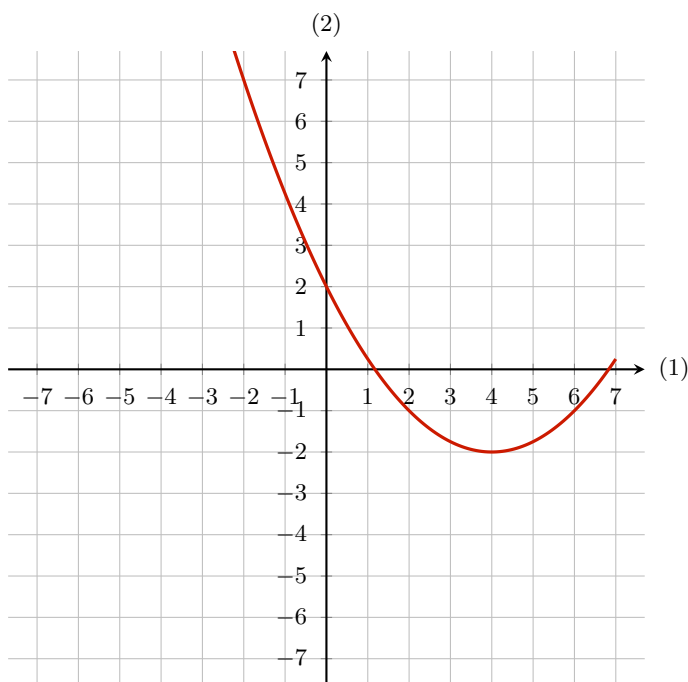

$$f'(2) = -1$$



Differentialregning

Bestem væksthastighed

991 Nedenfor er vist en del af grafen for funktionen f .
Benyt grafen til at bestemme $f'(0)$.

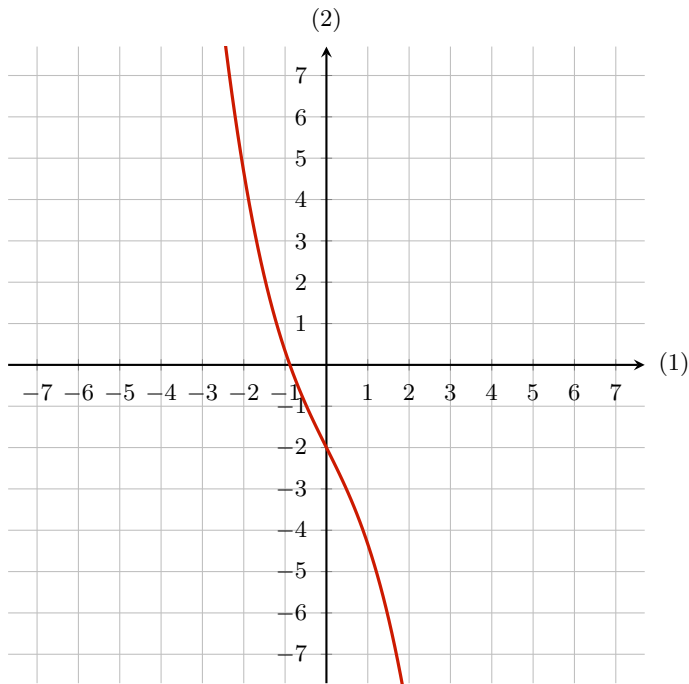

$$f'(0) = -2$$

992 Nedenfor er vist en del af grafen for funktionen f .
Benyt grafen til at bestemme $f'(-1)$.

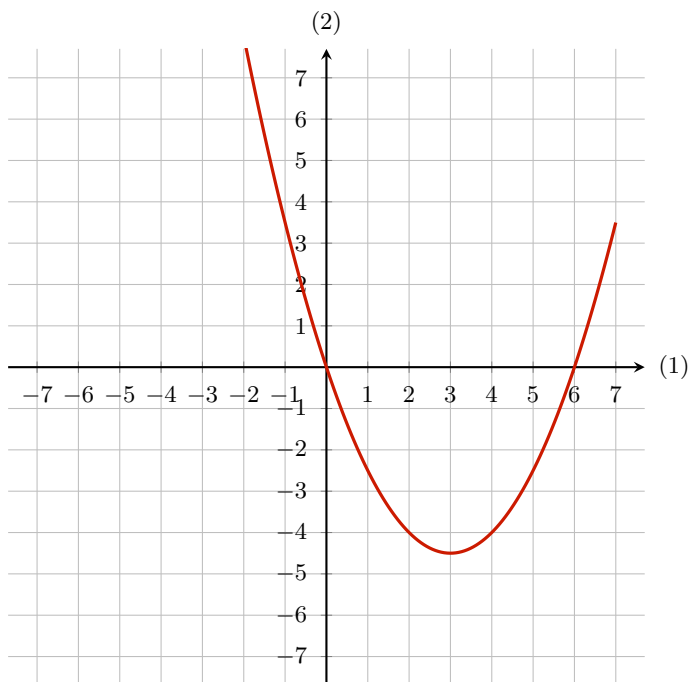

$$f'(-1) = -4$$



Differentialregning

Bestem væksthastighed



993 Nedenfor er vist en del af grafen for funktionen f .
Benyt grafen til at bestemme $f'(0)$.

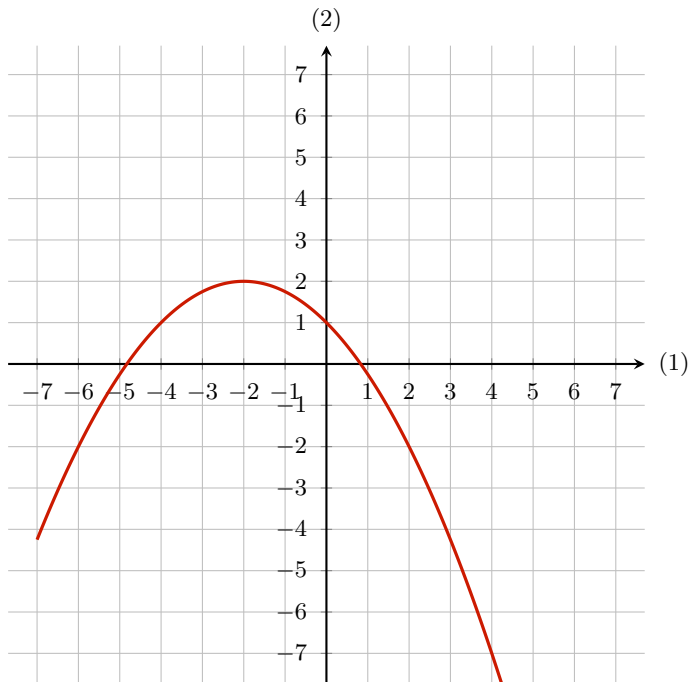

$$f'(0) = -1$$

994 Nedenfor er vist en del af grafen for funktionen f .
Benyt grafen til at bestemme $f'(2)$.

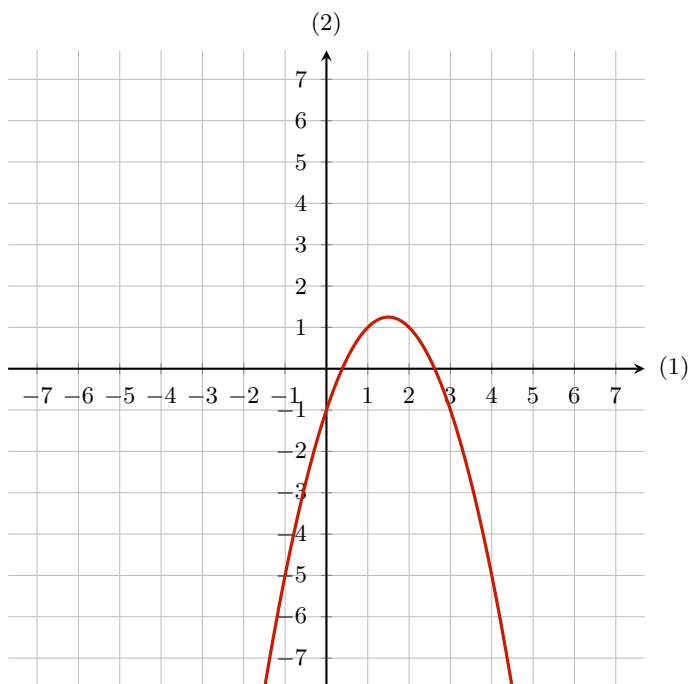

$$f'(2) = -1$$



Differentialregning

Bestem væksthastighed



995 Nedenfor er vist en del af grafen for funktionen f .
Benyt grafen til at bestemme $f'(-1)$.

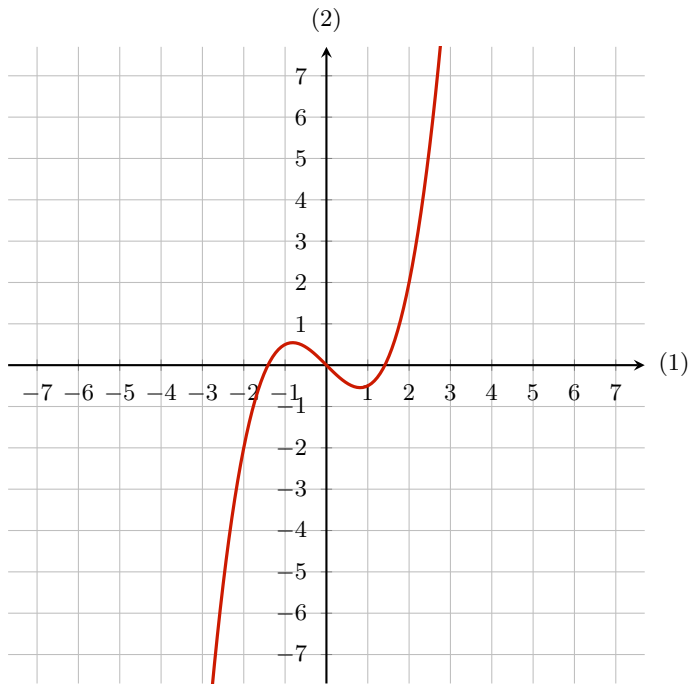

$$f'(-1) = 0,5$$

996 Nedenfor er vist en del af grafen for funktionen f .
Benyt grafen til at bestemme $f'(-2)$.

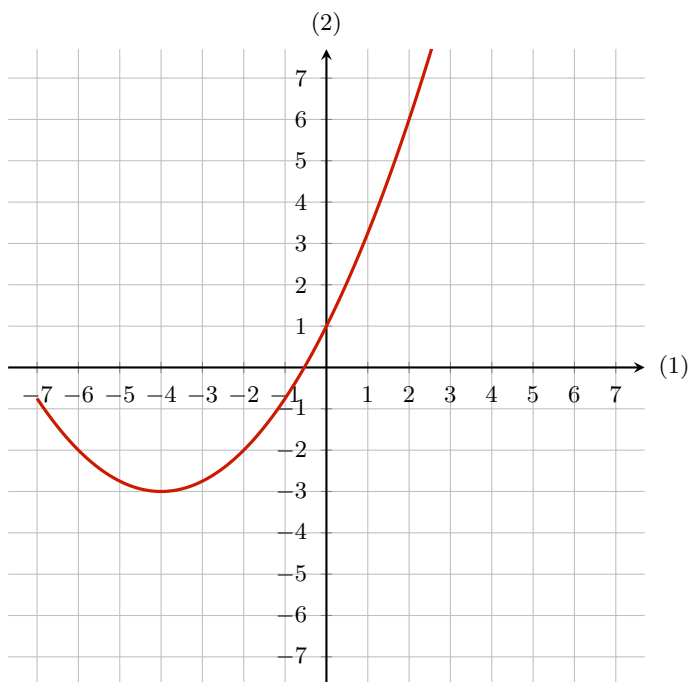

$$f'(-2) = 1$$



Differentialregning

Bestem væksthastighed



997 Nedenfor er vist en del af grafen for funktionen f .
Benyt grafen til at bestemme $f'(0)$.

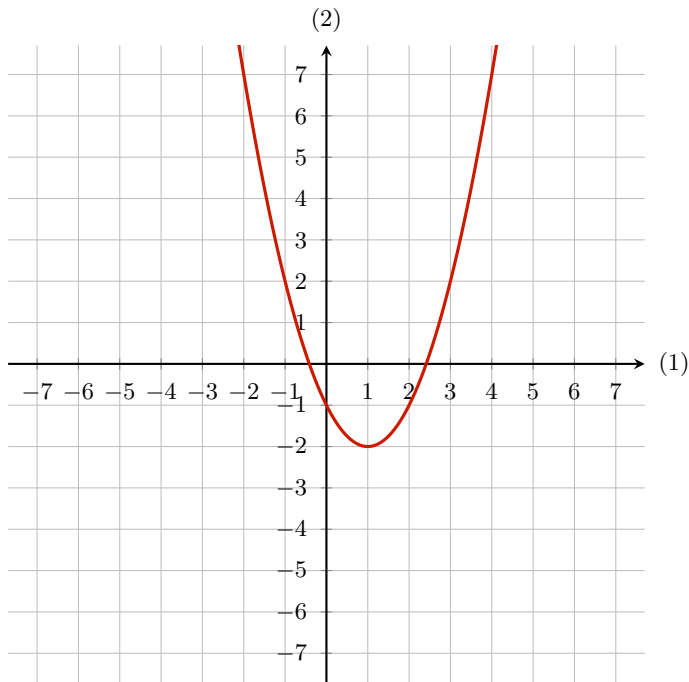

$$f'(0) = -2$$

998 Nedenfor er vist en del af grafen for funktionen f .
Benyt grafen til at bestemme $f'(0)$.

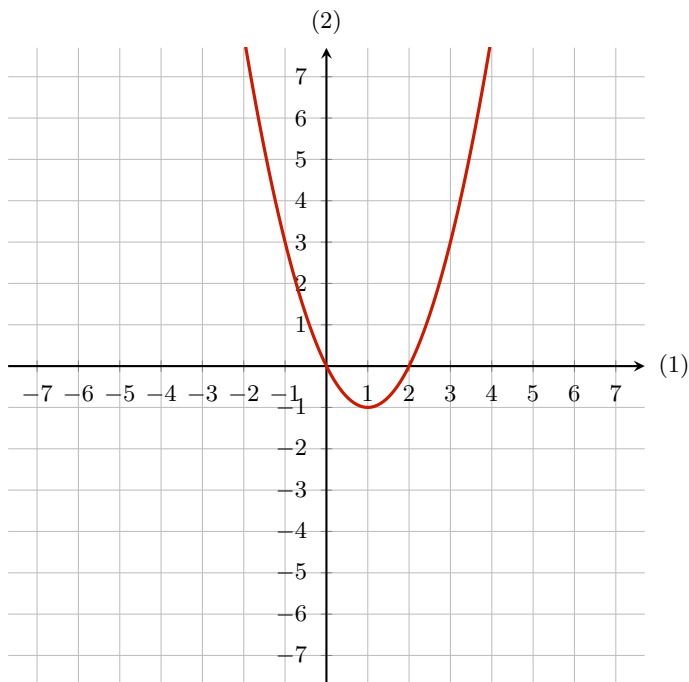

$$f'(0) = -2$$



Differentialregning

Bestem væksthastighed

999 Nedenfor er vist en del af grafen for funktionen f .
Benyt grafen til at bestemme $f'(-1)$.

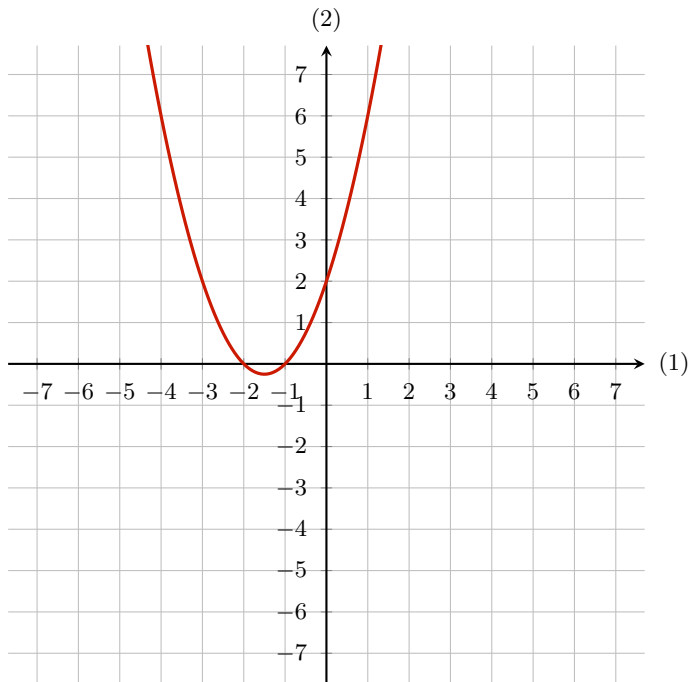

$$f'(-1) = 1$$

1000 Nedenfor er vist en del af grafen for funktionen f .
Benyt grafen til at bestemme $f'(2)$.

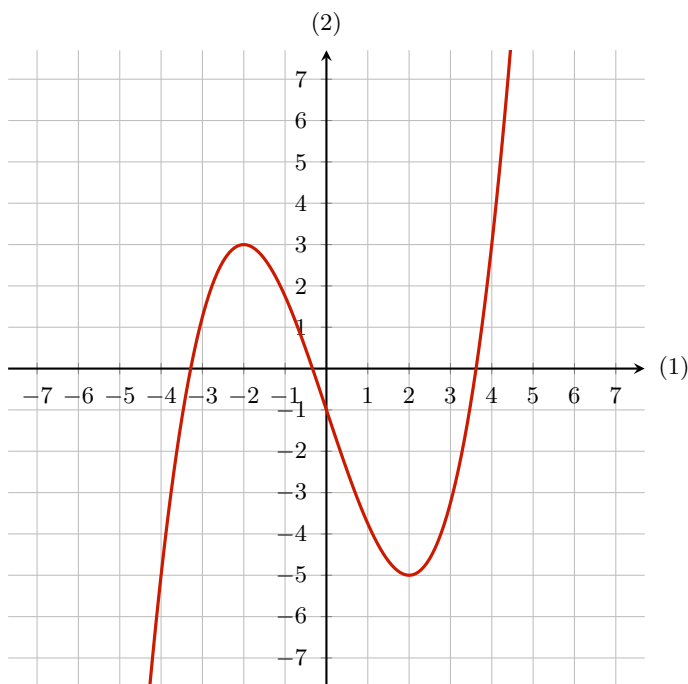

$$f'(2) = 0$$